



CEIEG  
ESTADO DE VERACRUZ

Estadística Geográfica  
COMITÉ ESTATAL DE INFORMACIÓN ESTADÍSTICA  
Y GEOGRÁFICA DEL ESTADO DE VERACRUZ



# CENSO NACIONAL DE GOBIERNO, SEGURIDAD PÚBLICA Y SISTEMA PENITENCIARIO ESTATALES 2017

---



SEFIPLAN  
ESTADO DE VERACRUZ

**VER** Finanzas  
SECRETARÍA DE FINANZAS  
Y PLANEACIÓN



## Constitución Política de los Estados Unidos Mexicanos

**Artículo 26, apartado B.** «El Estado contará con un Sistema Nacional de Información Estadística y Geográfica cuyos datos serán considerados oficiales...»

## Ley del Sistema Nacional de Información Estadística y Geográfica (LSNIEG)

**Art. 6.** IIN oficial y de uso obligatorio.  
**Art. 45.** Obligatoriedad Informantes del SNIEG  
**Art. 46.** Obligatoriedad servidores públicos  
**Art. 78.** Criterios para considerar IIN.

## Acuerdo para crear el Subsistema Nacional de Información de Gobierno, Seguridad Pública e Impartición de Justicia

El CCN del SNIEG crea el Subsistema conocer la situación que guardan la gestión y el desempeño de las instituciones públicas que conforman al Estado y sus respectivos poderes.

## Convenio para la Constitución y Operación del Comité Estatal de Información Estadística y Geográfica del Estado de Veracruz de Ignacio de la Llave

Se crea el CEIEG como instancia de participación y consulta con representantes de unidades con funciones estadísticas y geográficas para fortalecimiento del SNIEG.



Método estadístico para captar información que permita conocer la situación que guardan la **GESTIÓN Y EL DESEMPEÑO** de las instituciones que integran la Administración Pública de cada entidad federativa en su **FUNCIÓN DE GOBIERNO, SEGURIDAD PÚBLICA E IMPARTICIÓN DE JUSTICIA**, para apoyar los procesos de **DISEÑO, IMPLEMENTACIÓN, MONITOREO Y EVALUACIÓN DE POLÍTICAS PÚBLICAS** en estas materias.

- Recopilación **EXHAUSTIVA** de la información.
- Información proveniente de **REGISTROS ADMINISTRATIVOS**.

**Censo Nacional  
de Gobierno  
2017**  
Gobierno, Seguridad  
Pública y Sistema  
Penitenciario Estatales

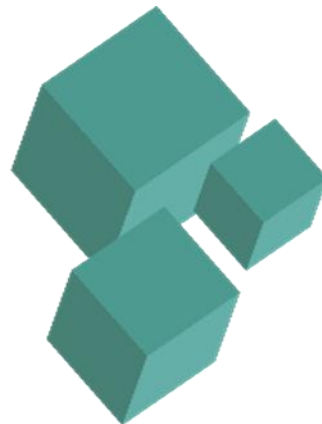

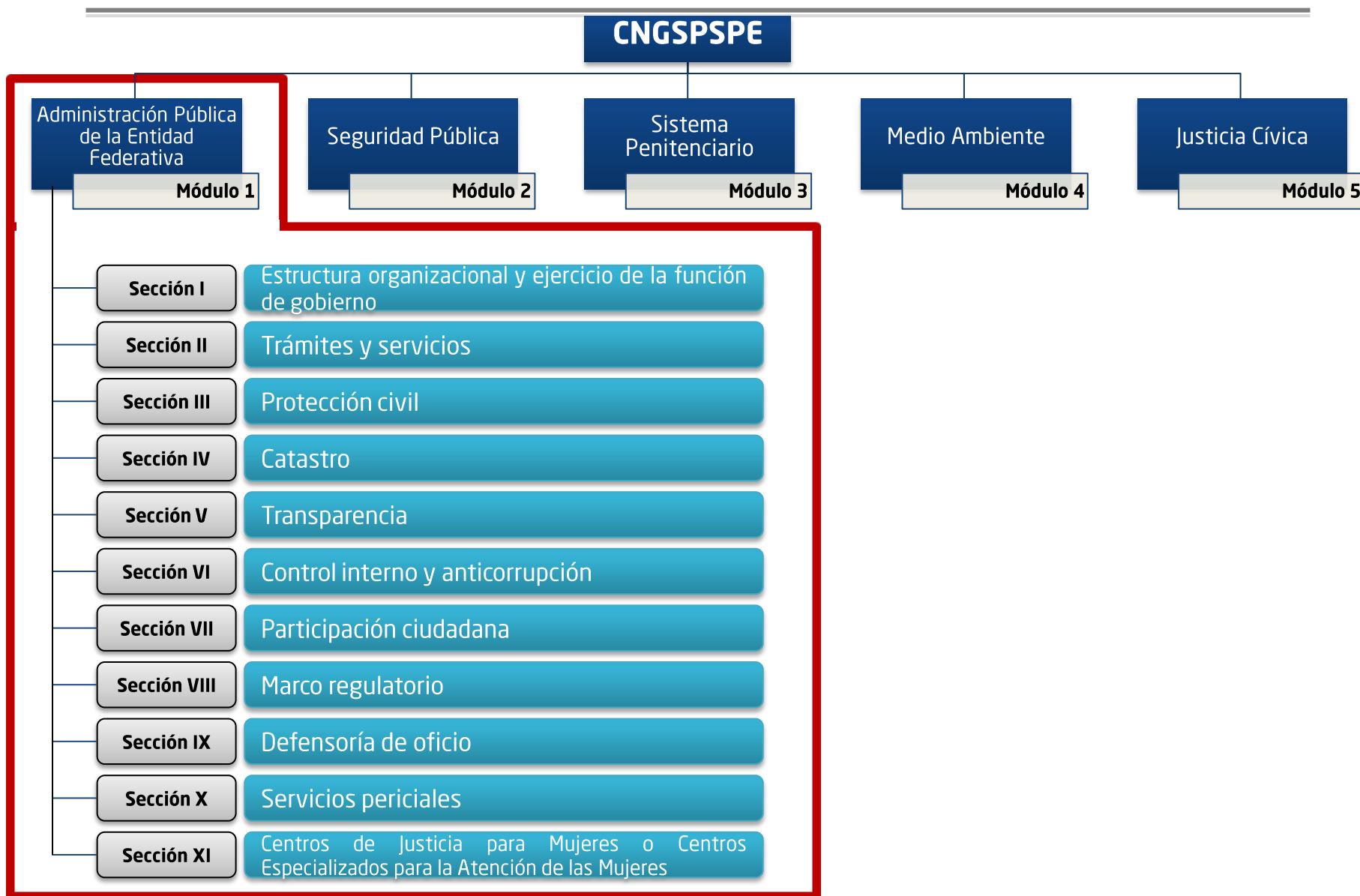



# ¿QUIÉNES PARTICIPAN?

Administración  
Pública de la Entidad  
Federativa

Módulo 1



Administración Pública del Estado

LOPE

Dependencias  
centralizadas (Art. 2)

Secretarías de  
despacho <sup>a/</sup>

Contraloría General

Coordinación General  
de Comunicación Social

Entidades  
paraestatales (Art. 3)

Organismos  
descentralizados

Empresas de  
participación estatal

Fideicomisos

Comisiones

Comités

Consejos

Juntas

a/ La **Secretaría de Educación** integrará dos cuestionarios: uno correspondiente a la dependencia y otro al concentrado de los OPD que tiene sectorizados.



# Proceso de integración de la información

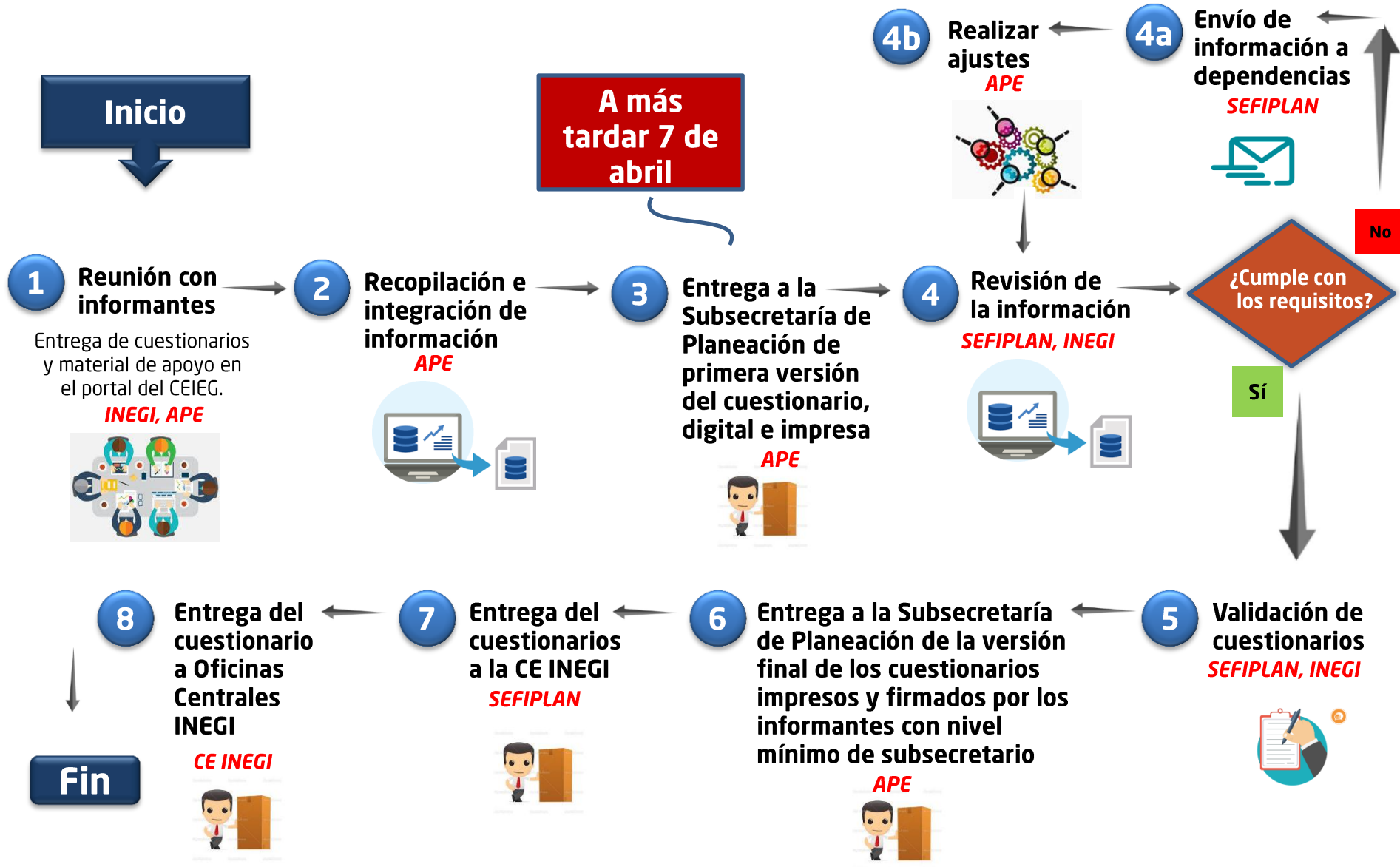



<http://ceieg.veracruz.gob.mx/censo-nacional-de-gobierno-2017/>

Centro Nacional de Gobie x

← → ↻ 🏠 [ceieg.veracruz.gob.mx/censo-nacional-de-gobierno-2017/](http://ceieg.veracruz.gob.mx/censo-nacional-de-gobierno-2017/)

FAV Dropbox SIAI Dr Jekill El diablo de la botella Academic and Entrepr Dubstep El hombre FAV

**CEIEG**  
COMITÉ ESTATAL DE  
INFORMACIÓN ESTADÍSTICA  
Y GEOGRÁFICA  
DEL ESTADO DE VERACRUZ

**CIEG**  
CENTRO DE INFORMACIÓN  
ESTADÍSTICA Y GEOGRÁFICA  
DEL ESTADO DE VERACRUZ

Inicio

Buscar...

Centro (CIEG) Comité (CEIEG) Normatividad Grupos de Trabajo Cursos y Talleres Ligas de Interés Transparencia

Centro de Información Estadística y Geográfica del Estado de Veracruz » Estás leyendo: "Censo Nacional de Gobierno 2017"

## Censo Nacional de Gobierno 2017

**Censo Nacional de Gobierno 2017**  
Deberes, Seguridad Pública y Sistema Penitenciario Estatales

Con base en sus atribuciones de organismo autónomo rector del Sistema Nacional de Información Estadística y Geográfica (SNIEG), por séptimo año consecutivo el INEGI realiza el levantamiento del Censo Nacional de Gobierno, Seguridad Pública y Sistema Penitenciario Estatales 2017.

Este instrumento estadístico forma parte del Subsistema Nacional de Información de Gobierno, Seguridad Pública e Impartición de Justicia del SNIEG. Su objetivo es producir, integrar, conservar y difundir información sobre la situación que guarda la gestión y el desempeño de las instituciones públicas del país en los tres ámbitos del Estado mexicano.

El Gobierno de Veracruz, como entidad informante del SNIEG, participa en el levantamiento de este importante Censo, para lo cual proporciona al INEGI la información de las instituciones de la administración pública estatal, de

### Tendencias económicas (cifras desestacionalizadas)

Selección...

Indicador coincidente  
Puntos

(2016/12) 100.09

— Componente cíclico — Tendencia Highcharts.com

Datos  
Último comunicado

Dif. mensual: 0.04 puntos



1. El Cuestionario en un instrumento **INTEGRADOR**, no está diseñado para captar la información. Considerar que cuando se refiere a la APE, generalmente se refiere a la institución.
2. Leer las **LETRAS PEQUEÑAS**, contienen instrucciones específicas de las preguntas.
3. La **TEMPORALIDAD** de información se refiere a 2016; pero, dependiendo de la pregunta:
  - **Al cierre del año** se refiere a lo existente al 31 de diciembre de 2016.
  - **Durante el año** se refiere a lo existente del 1 de enero al 31 de diciembre de 2016.
  - **Actualmente** se refiere a lo existente al momento del llenado del cuestionario.
4. La información se refiere al ámbito **ESTATAL**, excluye municipios.
5. Para reportar el domicilio geográfico basarse en la **NT SOBRE DOMICILIOS GEOGRÁFICOS**.





5. **ÚNICAMENTE** cuando no se cuenta con registros que permitan desagregar las cifras, anotar **NS (NO SABE)** en las celdas que no se disponga de información.
6. No dejar **CELDAS en BLANCO**, a menos que se especifique en las instrucciones.
7. El cuestionario contiene fórmulas de **VALIDACIÓN**, considerar cuando indique un **ERROR**.
8. Algunas preguntas contienen espacios para comentarios, utilizarlos en caso de **ACLARACIONES**.
9. Las preguntas referidas a presupuestos se solicitan en porcentaje; sin embargo, con fines de agregación deben reportarse en **PESOS**.
10. Al reportar los **TRÁMITES Y SERVICIOS** apegarse al **RETS**.
11. Considerar secciones **COMPARTIDAS** por dos o más instituciones.
12. **NO TODAS LAS SECCIONES APLICAN** a todas las instituciones.



# ¿QUÉ PREGUNTAS RESPONDEN?

| SECCIÓN | TEMA   | INSTITUCIÓN QUE RESPONDE  |
|---------|--|---|
| I       | Estructura organizacional y ejercicio de la función de gobierno                                      | Todas   |
| II      | Trámites y servicios   | Todas   |
| III     | <b>Protección civil<br/>(Solicitada por INEGI)</b>   | <b>Secretaría de Protección Civil<br/>Secretaría de Medio Ambiente</b>          |
| IV      | <b>Catastro<br/>(Solicitada por INEGI)</b>   | <b>Dirección General de Catastro<br/>de la Secretaría de Gobierno</b>           |
| V       | Transparencia  | Todas, considerar a las Unidades de Acceso a la Información                     |
| VI      | Control interno y anticorrupción   | <b>Contraloría General</b><br>Algunas preguntas aplican a todas                 |
| VII     | Participación ciudadana  | <b>Contraloría General</b><br>Algunas preguntas aplican a todas                 |
| VIII    | Marco regulatorio  | Todas   |
| IX      | <b>Defensoría de oficio</b>  | <b>Instituto Veracruzano de Defensoría Pública de la Secretaría de Gobierno</b> |
| X       | <b>Servicios periciales</b>  | <b>FISCALÍA GENERAL DEL ESTADO</b>  |
| XI      | <b>Centros de Justicia para las Mujeres o Centros Especializados para la Atención de las Mujeres</b> | <b>FISCALÍA GENERAL DEL ESTADO</b>  |



CEIEG  
ESTADO DE VERACRUZ

Estadística Geográfica  
COMITÉ ESTATAL DE INFORMACIÓN ESTADÍSTICA  
Y GEOGRÁFICA DEL ESTADO DE VERACRUZ

# Contacto

**VER** Finanzas  
SECRETARÍA DE FINANZAS  
Y PLANEACIÓN



SEFIPLAN  
ESTADO DE VERACRUZ

**Lic. Héctor Luna Ortega**  
*Ejecutivo de Proyectos de Integración  
y Resguardo de Información*  
Tel. 8 42 14 00  
Exts. 3353 y 3339  
[hlunao@veracruz.gob.mx](mailto:hlunao@veracruz.gob.mx)



**Lic. Isis Rosas Roldán**  
*Jefa de Departamento de Estadísticas  
de Gobierno, Seguridad y Justicia*  
Tel. 8 41 84 55  
Ext. 8496  
ROSAS ROLDAN ISIS  
[isis.rosas@inegi.org.mx](mailto:isis.rosas@inegi.org.mx)

