



CEIEG
ESTADO DE VERACRUZ

Estadística Geográfica
COMITÉ ESTATAL DE INFORMACIÓN ESTADÍSTICA
Y GEOGRÁFICA DEL ESTADO DE VERACRUZ



REGISTROS ESTADÍSTICO NACIONAL (REN) Y NACIONAL DE INFORMACIÓN GEOGRÁFICA (RNIG)

Octubre de 2017



SEFIPLAN
ESTADO DE VERACRUZ

VER Finanzas
SECRETARÍA DE FINANZAS
Y PLANEACIÓN



CEIEG
ESTADO DE VERACRUZ

Estadística Geográfica
COMITÉ ESTATAL DE INFORMACIÓN ESTADÍSTICA
Y GEOGRÁFICA DEL ESTADO DE VERACRUZ

Los RNIEG



Registro Estadístico Nacional



Registro Nacional
de Información Geográfica

Los **REN** y **RNIG** son **inventarios acerca de la información estadística y geográfica** que producen, integran y difunden las áreas administrativas del Sector Público que cuenten con atribuciones para desarrollar actividades estadísticas y geográficas.

Los registros permiten saber **quién, cómo, y cada cuando se produce la información** estadística y geográfica.



Utilidad de los RNIEG

Conocer de manera integrada la información producida



Facilitar la búsqueda y localización de información



Enriquecer otros programas y proyectos



Detección de **necesidades y disponibilidad** de información



Mejores estrategias para obtener de información

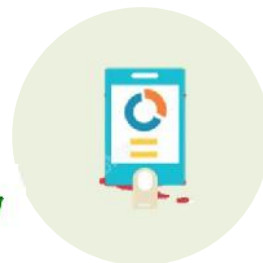

Eficientar el uso de los recursos en la obtención de información





CEIEG
ESTADO DE VERACRUZ

Estadística Geográfica
COMITÉ ESTATAL DE INFORMACIÓN ESTADÍSTICA
Y GEOGRÁFICA DEL ESTADO DE VERACRUZ

Instituciones participantes

Administración
Pública Federal.
Sectores



APF. Organismos
Descentralizados
no Sectorizados

Organismos
Autónomos
Federales



Gobiernos
de las
Entidades
Federativas



Poder Legislativo
de la Federación



Poder Judicial
de la Federación





Integradores de información

En las instituciones participantes del sector público se identifican, **hasta el tercer nivel de su estructura jerárquica**, a las Unidades Administrativas con Funciones Estadísticas (UAFEs) y las Unidades Generadoras de Información Geográfica (UGIGs), para que aporten y/o actualicen su información en el REN o del RNIG, según corresponda.

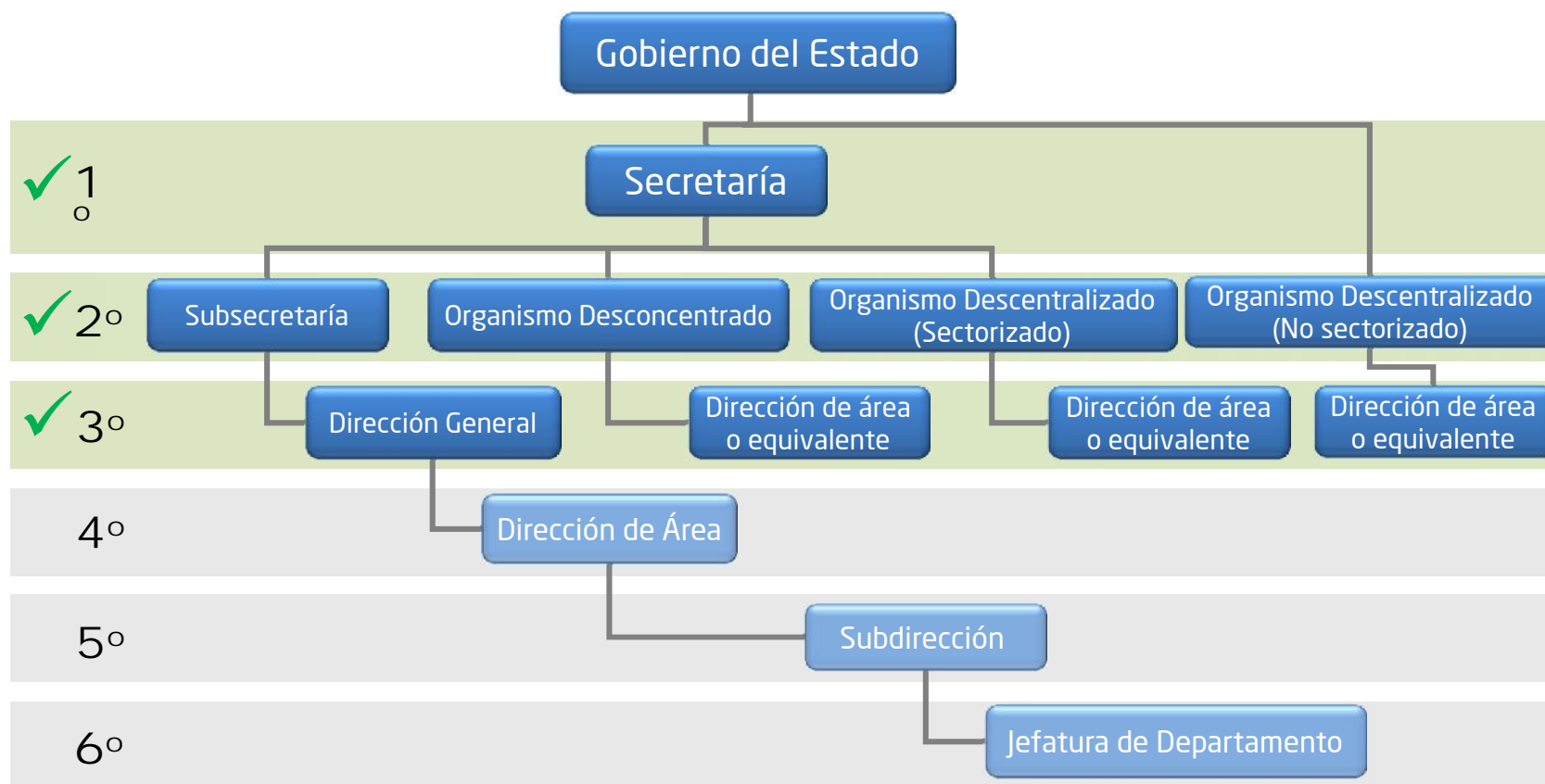



CEIEG
ESTADO DE VERACRUZ

Estadística Geográfica
COMITÉ ESTATAL DE INFORMACIÓN ESTADÍSTICA
Y GEOGRÁFICA DEL ESTADO DE VERACRUZ

REGISTRO ESTADÍSTICO NACIONAL (REN)



Proceso permanente de inscripción, en el cual se asientan en forma homologada las **referencias básicas sobre los proyectos y productos resultantes**, así como **datos de identificación y ubicación de las UAFEs**.

Caracterización de las UAFEs

| | |
|-----------------------------------|--|
| Datos de la institución | <ul style="list-style-type: none"> Identificación y ubicación |
| | <ul style="list-style-type: none"> Ámbito administrativo |
| Datos de la Unidad Administrativa | <ul style="list-style-type: none"> Identificación y ubicación ^{1/} |
| | <ul style="list-style-type: none"> Informante designado |

1/ Norma Técnica sobre Domicilios Geográficos. SNIEG

Caracterización de los productos y proyectos

| | | | |
|----------------------|--|--------------------------------------|----------------------|
| Proyecto Estadístico | 1) Título del proyecto | 1) Título del producto | Producto Estadístico |
| | 2) Tipo de proyecto estadístico | 2) Contenido temático | |
| | 3) Objetivo general | 3) Periodo de referencia | |
| | 4) Categorías o unidades de análisis | 4) Fecha más reciente de publicación | |
| | 5) Criterios de desglose y clasificaciones | 5) Frecuencia de publicación | |
| | 6) Unidad de observación | 6) Medios de difusión | |
| | 7) Frecuencia de generación | 7) Condición de accesibilidad | |
| | 8) Periodo de referencia | 8) Lugares de consulta | |
| | 9) Cobertura geográfica | 9) Fuentes institucionales | |
| | 10) Documentos metodológicos | | |



UAFE. Área que, como parte de sus funciones, coordina o realiza proyectos de **generación y/o de integración de información estadística.**



PRODUCTORA.

Realiza actividades para la **generación de información estadística.**



INTEGRADORA.

Realiza actividades de **recopilación, selección y organización** de información estadística **producida por otras fuentes** para difundirla en un producto.

PROYECTO ESTADÍSTICO.

Conjunto de **actividades ordenadas y relacionadas para producir e integrar** información estadística.

BÁSICA.



- Encuestas por muestreo.
- Censos.
- **Registros administrativos.**

DERIVADA.

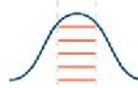

Transformación de estadística básica en derivada a partir de un modelo teórico o empírico.

PRODUCTO. Resultado final expresado en un **documento impreso o en medios digitales**, elaborado por una UAFE a partir de la ejecución de un proyecto estadístico.

Serie de **datos** sobre un hecho, evento, suceso o acción sujeto a regulación o control **que recaba una dependencia u organismo del sector público** como parte de su función.



Proceso de registro/actualización





CEIEG
ESTADO DE VERACRUZ

Estadística Geográfica
COMITÉ ESTATAL DE INFORMACIÓN ESTADÍSTICA
Y GEOGRÁFICA DEL ESTADO DE VERACRUZ

Sistema de captura

<http://www.snieg.mx/RNIEG/>





MÉXICO

SNI-EG
Sistema Nacional de Información Estadística y Geográfica

Registros Nacionales de Información Estadística y Geográfica

Lunes 16 de octubre del 2017

Registro Estadístico Nacional

Aspectos a considerar

- Presentación
- Objetivo
- Acceso al sistema
- Cobertura de proyectos estadísticos
- Información que se solicita

Documentos relacionados

Acceso a la captura

Presentación

La Ley del Sistema Nacional de Información Estadística y Geográfica (LSNIEG), en su Artículo 92 señala que el Instituto Nacional de Estadística y Geografía (INEGI) deberá establecer, operar y normar el Registro Estadístico Nacional (REN), en el que deberá asentarse por lo menos el Registro de Instituciones y Unidades Administrativas con Funciones Estadísticas del Sector Público y el Inventario Nacional de Estadística del Sector Público.

Registro Estadístico Nacional

```

    graph LR
      A[Identificación de Unidades Administrativas con Funciones Estadísticas] --> B((Registro de Instituciones y UAF's del SP))
      C[Identificación y Caracterización de Proyectos y Productos Estadísticos] --> D((Inventario Nacional de Estadística del SP))
      B --- E(+)
      D --- E
      E --> F((REN))
  
```

Este sistema constituye el instrumento de captación del REN, mediante el cual se solicitan los datos de identificación y ubicación de las unidades administrativas que desarrollan funciones estadísticas, así como un conjunto de metadatos básicos que identifican y caracterizan los proyectos y productos estadísticos que atienden, todo con la finalidad de conformar y mantener permanentemente actualizado el Inventario Nacional de Estadística del Sector Público.

Cabe destacar que el REN es un proyecto de carácter permanente y de responsabilidad compartida, en el cual el INEGI es responsable de proporcionar la infraestructura técnica y conceptual que permita garantizar un adecuado llenado del instrumento de captación, en este sentido el sistema contiene los materiales de apoyo para este propósito; mientras que las instituciones y unidades administrativas son responsables de la información que aportan, así como de su actualización.

Preguntas frecuentes Glosario Contacto Tutorial





Acceso al Sistema

SNI-G
Sistema Nacional de Información Estadística y Geográfica

Registros Nacionales de Información Estadística y Geográfica

Lunes 16 de octubre del 2017

Presentación

La Ley del Sistema Nacional de Información Estadística y Geográfica (LSNIEG), en su Artículo 92 señala que el Instituto Nacional de Estadística y Geografía (INEGI) deberá establecer, operar y normar el Registro Estadístico Nacional (REN), en el que deberá asentarse por lo menos el Registro de Unidades Administrativas con Funciones Estadísticas del Sector Público y el Inventario Nacional de Estadística del Sector Público.

Registro Estadístico Nacional

Aspectos a consid
Documentos relaci
Acceso a la captu

Cerrar

Registro Estadístico Nacional

Escriba su correo electrónico y la contraseña que le fue asignada.

Correo electrónico:

Contraseña:

Entrar Limpiar

En caso de que aún no esté registrado, [solicite su registro.](#)

[¿Olvidó su contraseña?](#)

- Acceso proporcionado por la Coordinación Estatal del INEGI.
 - ✓ Correo institucional
 - ✓ Contraseña
- Las UAFEs con proyectos registrados ya cuentan con clave.

- En las **nuevas UAFEs**, el **Coordinador Institucional**, en coordinación con el INEGI proporcionará la contraseña, o bien realizar solicitud de inscripción en el REN en el sistema.



Cobertura de Proyectos y Productos Estadísticos



- Aquellos que **producen o integran información estadística** acerca de las funciones **SUSTANTIVAS** de la unidad que las reporta.
- **VIGENTES** a la fecha de registro (la información no ha sido actualizada o sustituida por otra, independientemente de la fecha a la que esté referida).
- El **último ejercicio** realizado.
- Predominantemente de **NATURALEZA ESTADÍSTICA**.
- **PROPIEDAD DE LA UNIDAD** que los reporta.
- Que generen información estadística para **USO PÚBLICO** o **INTERNO**.



DIFERENCIADA, dependiendo de la **FUNCIÓN ESTADÍSTICA** y el **TIPO DE PROYECTO**.

| Identificación UAFE | Informante designado | Proyectos estadísticos | Productos estadísticos |
|--|---|------------------------|------------------------|
| Siglas o acrónimo: | DGPE | | |
| Domicilio: | | | |
| Tipo de vialidad: | Avenida | | |
| Nombre de vialidad: | Xalapa Esquina Boulevard Adolfo Ruiz Cortines | | |
| Número exterior: | 301 | | |
| Número exterior 2: | | | |
| Número interior: | | | |
| Tipo del asentamiento humano: | Unidad | | |
| Nombre del asentamiento humano: | Unidad del Bosque-Pensiones | | |
| Código postal: | 91010 | | |
| Nombre del estado o Distrito Federal: | Veracruz de Ignaci | | |
| Municipio o delegación: | Xalapa | | |
| Localidad: | Xalapa-Enríquez | | |
| Teléfono: | 01 01 228 842 14 00 Ext. 3301 | | |
| Página en Internet: | http://www.veracruz.gob.mx/finanzas/ | | |
| Función estadística que realiza esta unidad: | Integradora | | |

Salir **Guardar** **Reporte** **Finalizar**



- Norma Técnica sobre **Domicilios Geográficos**

- Identificación del **Tipo** de UAFE.

- Si **cambia la función** se modifican diversos conceptos.

- Las UAFEs que previamente reportaron información podrán visualizarla en el Sistema. Pueden agregar información o modificarla.

| Identificación UAFE | Informante designado | Proyectos estadísticos | Productos estadísticos |
|--|--|------------------------|------------------------|
| Siglas o acrónimo: | <input type="text" value="DGPE"/> | | |
| Domicilio: | | | |
| Tipo de vialidad: | <input type="text" value="Avenida"/> | | |
| Nombre de vialidad: | <input type="text" value="Xalapa Esquina Boulevard Adolfo Ruiz Cortines"/> | | |
| Número exterior: | <input type="text" value="301"/> | | |
| Número exterior 2: | <input type="text"/> | | |
| Número interior: | <input type="text"/> | | |
| Tipo del asentamiento humano: | <input type="text" value="Unidad"/> | | |
| Nombre del asentamiento humano: | <input type="text" value="Unidad del Bosque-Pensiones"/> | | |
| Código postal: | <input type="text" value="91010"/> | | |
| Nombre del estado o Distrito Federal: | <input type="text" value="Veracruz de Ignaci"/> | | |
| Municipio o delegación: | <input type="text" value="Xalapa"/> | | |
| Localidad: | <input type="text" value="Xalapa-Enriquez"/> | | |
| Teléfono: | <input type="text" value="01 01 228 842 14 00 Ext. 3301"/> | | |
| Página en Internet: | <input type="text" value="http://www.veracruz.gob.mx/finanzas/"/> | | |
| Función estadística que realiza esta unidad: | <input type="text" value="Integradora"/> | | |
| | <input type="text" value="Productora"/> | | |
| | <input type="text" value="Integradora"/> | | |
| | <input type="text" value="Productora e integradora"/> | | |

Salir Guardar Reporte Finalizar





| Identificación UAFE | Informante designado | Proyectos estadísticos | Productos estadísticos |
|---------------------|--|------------------------|------------------------|
| Nombre: | <input type="text" value="Verónica"/> | | |
| Apellido paterno: | <input type="text" value="González"/> | | |
| Apellido materno: | <input type="text" value="Ulín"/> | | |
| Puesto: | <input type="text" value="Subdirectora del Sistema Estatal de Información"/> | | |
| Adscripción: | <input type="text" value="Subsecretaría de Planeación"/> | | |
| Teléfono: | <input type="text" value="01 228 842 14 00 Ext. 3339"/> | | |
| Correo electrónico: | <input type="text" value="vgonzalez@sefiplan.gob.mx"/> | | |

- Se capturarán los **datos de identificación y contacto del responsable de la Unidad que reporte proyectos o productos**, se recomienda que sea el encargado de aportar la información y atender las aclaraciones derivadas de la revisión que realice el INEGI.
- Su **contraseña será la que el INEGI le asigne** posterior a la propia identificación como UAFE.
- El informante designado debe **conocer los proyectos** o productos que reporta.



Proyectos Estadísticos

Indique el tipo de proyecto estadístico: Seleccione ...

Proporcione el título del proyecto estadístico

Guardar

NOTA: Puede agregar más de un proyecto del mismo tipo capturando uno por renglón (separar con enter).

Identificación UAFE **Proyectos estadísticos** **Productos estadísticos**

Proporcione el título de los **proyectos estadísticos** que ejecuta ésta unidad administrativa

AGREGAR + **Modificar título y tipo de proyecto** **Borrar el proyecto** **Definición de las características del proyecto**

Mostrar 10 registros por página Búsqueda:

| No. | Insertar | Modificar | Borrar | Proyectos estadísticos | Tipo de proyecto | Caracterización | Categorías | Estatus |
|-----|----------|-----------|--------|---|-----------------------------|-----------------|------------|---------|
| 1 | | | | Anuario Estadístico y Geográfico de Veracruz de Ignacio de la Llave | Integración de estadísticas | | NA | |
| 2 | | | | Cuadernillos Municipales | Integración de estadísticas | | NA | |
| 3 | | | | Integración del Censo Nacional de Gobierno, Seguridad Pública y Sistema Penitenciario Estatales | Integración de estadísticas | | NA | |

Mostrando 3 de 3 registros Anterior Siguiente

Sin iniciar En proceso Completo

Sin información registrada

Con alguna información o modificación

Con información completa



Proyectos Estadísticos (Caracterización 1/2)

Caracterización de proyectos estadísticos

Nombre del proyecto: Anuario Estadístico y Geográfico de Veracruz de Ignacio de la Llave

¿Cuál es el **objetivo general** que se persigue con este proyecto? ?

Integrar la información estadística sociodemográfica y económica seleccionada proveniente de Censos, Encuestas y principalmente registros administrativos, que permite conocer la magnitud, composición, distribución y comportamiento de universos y fenómenos de

Qué:

Fenómenos, categorías, unidades de análisis.



Cómo:

Método estadístico utilizado.



Para qué:

Propósito con el que se produce o integra la información.

Indique la **frecuencia** con la que se integra información estadística por este proyecto ?

Anual

Producción: Frecuencia con la que se genera la información (Los resultados, NO los datos primarios).

Integración: Frecuencia con la que se actualiza la información para elaborar una nueva edición del producto.

¿A qué **fecha o periodo** predominante se refiere la información estadística más reciente integrada por este proyecto? ?

Especifique:

2015

Referencia temporal, momento o fecha al cual corresponden los datos.

Indique la **ubicación** de la información integrada (admite más de una respuesta) ?

Nacional Estatal Municipal Localidad Otro

Espacio territorial o área geográfica al que está referida la información estadística.



Proyectos Estadísticos (Caracterización 2/2)

Caracterización de proyectos estadísticos Guardar

Nombre del proyecto: Anuario Estadístico y Geográfico de Veracruz de Ignacio de la Llave

¿La ejecución de este proyecto se sustenta en un **documento metodológico** en materia estadística? Si ▼

Proporcione la información que se solicita para cada uno de los documentos utilizados para la ejecución de este proyecto

AGREGAR +

Mostrar 10 registros por página

| No. | Modificar | Borrar | Documentos metodológicos | Elaborado por | Especificar |
|-----|-----------|--------|--|---------------------------|---|
| 1 | | | Notas Metodológicas para el AEGE | Otra institución nacional | Instituto Nacional de Estadística y Geografía (INEGI) |
| 2 | | | Formatos Tipo para el AEGE | Otra institución nacional | Instituto Nacional de Estadística y Geografía (INEGI) |
| 3 | | | Relaciones Analíticas para el AEGE | Otra institución nacional | Instituto Nacional de Estadística y Geografía (INEGI) |
| 4 | | | Catálogos Institucionales de apoyo y referencia para la integración del AEGE | Otra | Varias |

Mostrando 4 de 4 registros Anterior Siguiente

Documentos metodológicos, instrumentos que explican las bases conceptuales y/o procedimientos técnicos que sustentan el proyecto:

- Marcos conceptuales.
- Manuales de procedimientos.
- Instructivos.
- Clasificadores.
- Recomendaciones internacionales.

Salir

Reporte

Finalizar



Categorías, Criterios de desglose conceptual y Clasificaciones **

** Proyectos de producción

| Identificación UAFE | | | | Informante designado | | | | Proyectos estadísticos | | | | Productos estadísticos | | | |
|---|----------|-----------|--------|---|-----------------------------|-----------------|------------|------------------------|--|--|--|------------------------|--|--|--|
| Proporcione el título de los proyectos estadísticos que ejecuta ésta unidad administrativa ? | | | | | | | | | | | | | | | |
| AGREGAR + | | | | | | | | | | | | | | | |
| Mostrar 10 registros por página | | | | | | | | | | | | Búsqueda: | | | |
| No. | Insertar | Modificar | Borrar | Proyectos estadísticos | Tipo de proyecto | Caracterización | Categorías | Estatus | | | | | | | |
| 1 | | | | Anuario Estadístico y Geográfico de Veracruz de Ignacio de la Llave | Integración de estadísticas | | NA | | | | | | | | |
| 2 | | | | Cuadernillos Municipales | Integración de estadísticas | | NA | | | | | | | | |
| 3 | | | | Integración del Censo Nacional de Gobierno, Seguridad Pública y Sistema Penitenciario Estatales | Integración de estadísticas | | NA | | | | | | | | |
| Mostrando 3 de 3 registros | | | | | | | | | | | | | | | |
| Sin iniciar En proceso Completo | | | | | | | | | | | | | | | |

Categorías o unidades de análisis: Conjuntos objeto de cuantificación y caracterización.

Criterios de desglose conceptual o variables: Características o atributos a medir.

Clasificaciones: Ordenamiento de las variables.

| Categorías | Criterios con desglose conceptual | Clasificaciones |
|------------|-----------------------------------|-------------------------|
| Alumnos | Sexo | Hombres |
| | | Mujeres |
| | Nivel | Preescolar |
| | | Primaria |
| | | Secundaria |
| | Plantel | Primaria Benito Juárez |
| | | Primaria Miguel Hidalgo |
| | | Primaria Melchor Ocampo |



Productos Estadísticos

Proyecto
del que se
deriva



Identificación UAFE Informante designado Proyectos estadísticos **Productos estadísticos**

Seleccione el proyecto
Anuario Estadístico y Geográfico de Veracruz de Ignacio de la Llave

Proporcione el título de los **productos estadísticos** elaborados en el marco de este proyecto ?

AGREGAR +

Mostrar 10 registros por página Búsqueda:

| No. | Insertar | Modificar | Borrar | Productos estadísticos | Caracterización | Estatus |
|-----|----------|-----------|--------|---|-----------------|---------|
| 1 | | | | Anuario Estadístico y Geográfico de Veracruz de Ignacio de la Llave | | |

Mostrando 1 de 1 registros Anterior Siguiente

Sin iniciar En proceso Completo

Sin información registrada **Con alguna información o modificación** **Con información completa**



Salir

Reporte

Finalizar



Proyecto
del que se
deriva

Contenido
temático.
Temas o
capítulos que
conforman el
producto

Cerrar

Caracterización de productos estadísticos

Guardar

Nombre del proyecto: Anuario Estadístico y Geográfico de Veracruz de Ignacio de la Llave

Nombre del producto: Anuario Estadístico y Geográfico de Veracruz de Ignacio de la Llave

¿Cuál es el contenido temático de este producto? ?

AGREGAR +

Mostrar 10 registros por página Búsqueda:

| No. | Insertar | Modificar | Borrar | Tema o capítulo |
|-----|----------|-----------|--------|------------------------------------|
| 1 | | | | 1. Aspectos geográficos |
| 2 | | | | 2. Medio Ambiente |
| 3 | | | | 3. Población |
| 4 | | | | 4. Vivienda y urbanización |
| 5 | | | | 5. Salud |
| 6 | | | | 6. Educación, ciencia y tecnología |
| 7 | | | | 7. Cultura y Deporte |
| 8 | | | | 8. Gobierno |
| 9 | | | | 9. Seguridad pública |

Salir Reporte Finalizar



Proyecto del que se deriva

Caracterización de productos estadísticos

Guardar

Nombre del proyecto: Anuario Estadístico y Geográfico de Veracruz de Ignacio de la Llave

Nombre del producto: Anuario Estadístico y Geográfico de Veracruz de Ignacio de la Llave

Mostrando 10 de 20 registros

Anterior Siguiente

Fecha o periodo de referencia. Fecha al cual corresponden los datos

¿A qué fecha o periodo predominante hace referencia la información estadística contenida en este producto?

Año

Año: 2015

Fecha mas reciente de publicación. Mes y año en que se publicó o elaboró el producto

¿Cuál es la fecha más reciente en que se publicó este producto? (proporcione mes y año)

Mes: Noviembre

Año: 2016

Frecuencia de publicación. Periodicidad con la que se difunde el producto

Señale la frecuencia con la que se publica este producto

Anual

Medios de difusión.

Indique el medio a través del cual se da a conocer a los usuarios este producto (admite más de una respuesta)

Impreso

Disco compacto

Internet

Otro



Condiciones de accesibilidad. En dónde se puede acceder a los **productos elaborados a partir de proyectos de producción.**

Indique dónde se puede consultar este producto

AGREGAR +

Mostrar 10 registros por página

Búsqueda:

| No. | Modificar | Borrar | Dónde | Especificar |
|-----|-----------|--------|-----------------------|---|
| 1 | | | Dirección de internet | http://www.beta.inegi.org.mx/app/biblioteca/ |
| 2 | | | Dirección de internet | http://www.veracruz.gob.mx/finanzas/anuarios-estadisticos-del-estado-de-veracruz/ |
| 3 | | | Dirección de internet | http://ceieg.veracruz.gob.mx/2016/02/17/anuario/ |

Mostrando 3 de 3 registros

Anterior Siguiente

Fuentes institucionales. De dónde se obtiene la información de los **productos elaborados a partir de proyectos de integración o estadística derivada.**

Indique **las fuentes institucionales** de donde se obtuvieron los datos para elaborar este producto ?

AGREGAR +

Mostrar 10 registros por página

Búsqueda:

| No. | Modificar | Borrar | Fuentes institucionales |
|-----|-----------|--------|---|
| 1 | | | Acuario de Veracruz, AC |
| 2 | | | Aeropuertos y Servicios Auxiliares, ASA |
| 3 | | | Agencia de Servicios a la Comercialización y Desarrollo de Mercados Agropecuarios, ASERCA |
| 4 | | | Agroasemex, SA |

Salir de la sesión para posteriormente revisar o agregar información

Salir

Reporte

Finalizar

Imprimir reporte de captura como testigo de la información reportada

Concluye el llenado de la información y pasa a proceso de revisión. Solo se abre el sistema con solicitud al Coordinador institucional o al INEGI.



CEIEG
ESTADO DE VERACRUZ

Estadística Geográfica
COMITÉ ESTATAL DE INFORMACIÓN ESTADÍSTICA
Y GEOGRÁFICA DEL ESTADO DE VERACRUZ

REGISTRO NACIONAL DE INFORMACIÓN GEOGRÁFICA (RNIG)



Instrumento técnico, normativo e **integrador de información geográfica** proveniente de los grupos de datos: marco de referencia geodésico; límites costeros, internacionales, estatales y municipales; datos de relieve continental, insular y submarino; datos catastrales, topográficos, de recursos naturales y clima, así como sus nombres geográficos.

UGIG. Unidad administrativa que realiza actividades para la generación de información geográfica.



Caracterización

- Identificación y ubicación
- Enlace de la unidad

Caracterización de conjuntos de datos y productos geográficos

- 1) Identificación de la información geográfica
- 2) Forma de presentación
- 3) Fechas relacionadas con la información
- 4) Disponibilidad de metadatos
- 5) Cobertura de la información geográfica
- 6) Tipo de representación espacial
- 7) Frecuencia de mantenimiento y actualización de la información geográfica
- 8) Información técnica
- 9) Normatividad técnica
- 10) Colaboración conjunta



Proceso de registro/actualización





CEIEG
ESTADO DE VERACRUZ

Estadística Geográfica
COMITÉ ESTATAL DE INFORMACIÓN ESTADÍSTICA
Y GEOGRÁFICA DEL ESTADO DE VERACRUZ

Sistema de captura

<http://www.snieg.mx/RNIEG/>

MÉXICO



Sistema Nacional de Información Estadística y Geográfica

Registros Nacionales de Información Estadística y Geográfica





Sistema de captura

Lunes 23 de octubre del 2017

Registro Nacional de Información Geográfica

Acerca de

- Presentación
- Objetivo
- Información que se solicita

Documentos relacionados

Acceso a la captura

Presentación

El Instituto Nacional de Estadística y Geografía, en cumplimiento a lo dispuesto en el artículo 92 de la Ley del Sistema Nacional de Información Estadística y Geográfica, debe establecer, operar y normar el Registro Nacional de Información Geográfica (RNIG), en el que se incluirá por lo menos la información proveniente de los siguientes grupos de datos: marco de referencia geodésico; límites costeros, internacionales, estatales y municipales; datos de relieve continental, insular y submarino; datos catastrales, topográficos, de recursos naturales y clima, así como nombres geográficos.

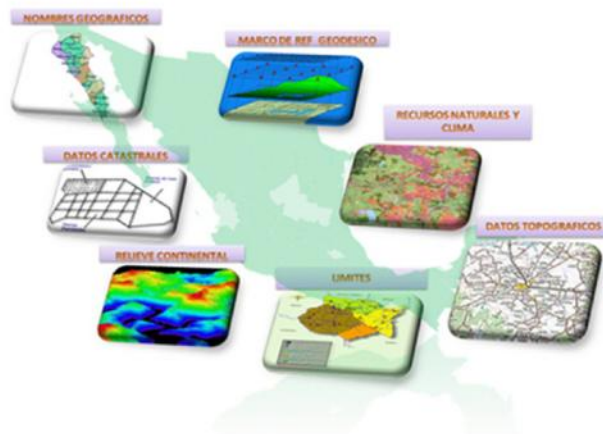

Para integrar y actualizar el RNIG y sea de utilidad para el Sistema Nacional de Información Estadística y Geográfica (SNIIEG) y la sociedad en general, es indispensable conocer quién, qué, dónde y cómo se produce información geográfica, por lo que es necesario contar con la información sobre las características de los grupos de datos geográficos que producen las unidades generadoras en el territorio nacional, así como con los datos de identificación y ubicación de éstas, a fin de apoyar las actividades geográficas y promover que la generación de esta información se realice de manera ordenada y articulada en el marco del SNIIEG.

El RNIG se conforma de un Directorio Nacional de Unidades Generadoras de Información Geográfica y un Inventario Nacional de Información Geográfica, en el que deberán incluirse por lo menos la información que caracterice a los grupos de datos geográficos, los metadatos geográficos, las normas técnicas y los diccionarios de datos.



Preguntas frecuentes

Glosario

Contacto

Tutorial





Acceso al Sistema

Lunes 23 de octubre del 2017 Presentación

Registro Nacional de Información Geográfica

El Instituto Nacional de Estadística y Geografía, en cumplimiento a lo dispuesto en el artículo 92 de la Ley del Sistema de Información Estadística y Geográfica, debe establecer, operar y normar el Registro Nacional de Información Geográfica (RNIG) incluírá por lo menos la información proveniente de los siguientes grupos de datos: marco de referencia geodésico; límites internacionales, estatales y municipales; datos de relieve continental, insular y submarino; datos catastrales, topográficos y de ingeniería.

Cerrar

Acerca de

Documentos relacionados

Acceso a la captura

Registro Nacional de Información Geográfica

Escriba su correo electrónico y la contraseña que le fue asignada.

Correo electrónico:

Contraseña:

En caso de que aún no esté registrado, [solicite su registro](#).

[¿Olvidó su contraseña?](#)

Preguntas frecuentes Glosario Contacto

- Acceso proporcionado por la Coordinación Estatal del INEGI.
 - ✓ Correo institucional
 - ✓ Contraseña
- Las UGIGs con productos registrados ya cuentan con clave.

- En las **nuevas UGIGs**, el **Coordinador Institucional**, en coordinación con el INEGI proporcionará la contraseña, o bien realizar solicitud de inscripción en el RNIG en el sistema.



La información de la institución a la que pertenece la UGIG se encuentra pre-cargada.

SNI-G
Sistema Nacional de Información Estadística y Geográfica

Lunes 30 de octubre del 2017

Registro Nacional de Información Geográfica

Acerca de

Documentos relacionados

Acceso a la captura

Registros Nacionales de Información Estadística y Geográfica

Gobierno del Estado de Veracruz de Ignacio de la Llave (VER)

Dirección General de Desarrollo Urbano y Ordenamiento Territorial

Identificación de la unidad | Enlace de la unidad | Caracterización de la información

| | |
|---------------------------------|---|
| Nombre de la unidad: | Dirección General de Desarrollo Urbano y Ordenamiento Territorial |
| Siglas o acrónimo: | |
| Domicilio | |
| Tipo de vialidad: | Ampliación |
| Nombre de vialidad: | |
| Número exterior: | |
| Número exterior 2: | |
| Número interior: | |
| Tipo del asentamiento humano: | Aeropuerto |
| Nombre del asentamiento humano: | |
| Código postal: | |
| Nombre del estado: | Aguaascalientes |
| Municipio o delegación: | -- Seleccione -- |
| Localidad: | |
| Teléfono: | 01 |
| Página en Internet: | |

Salir | Guardar | Reporte

Actualizar
o corregir



Identificación de la UGIG

- Norma Técnica sobre **Domicilios Geográficos**

| Identificación de la unidad | Enlace de la unidad | Caracterización de la información |
|---------------------------------|---|-----------------------------------|
| Nombre de la unidad: | Dirección General de Desarrollo Urbano y Ordenamiento Territo | |
| Siglas o acrónimo: | <input type="text"/> | |
| Domicilio | | |
| Tipo de vialidad: | Ampliación | |
| Nombre de vialidad: | <input type="text"/> | |
| Número exterior: | <input type="text"/> | |
| Número exterior 2: | <input type="text"/> | |
| Número interior: | <input type="text"/> | |
| Tipo del asentamiento humano: | Aeropuerto | |
| Nombre del asentamiento humano: | <input type="text"/> | |
| Código postal: | <input type="text"/> | |
| Nombre del estado: | Aguascalientes | |
| Municipio o delegación: | -- Seleccione -- | |
| Localidad: | <input type="text"/> | |
| Teléfono: | 01 <input type="text"/> | |
| Página en Internet: | <input type="text"/> | |

Definiciones

Salir de la sesión para posteriormente revisar o agregar información

Salir Guardar Reporte



Imprimir reporte de captura como testigo de la información reportada



Gobierno del Estado de Veracruz de Ignacio de la Llave (VER)

Dirección General de Desarrollo Urbano y Ordenamiento Territorial

| Identificación de la unidad | Enlace de la unidad | Caracterización de la información |
|-----------------------------|--|-----------------------------------|
| Nombre: | <input type="text" value="Salvador"/> | |
| Apellido paterno: | <input type="text" value="Rentería"/> | |
| Apellido materno: | <input type="text" value="Schazarino"/> | |
| Puesto: | <input type="text"/> | |
| Adscripción: | <input type="text"/> | |
| Teléfono: | 01 <input type="text"/> | |
| Correo electrónico: | <input type="text" value="schazarino7@hotmail.com"/> | |

- Se capturarán los **datos de identificación y contacto del responsable** de la Unidad que reporte conjunto de datos y productos, se recomienda que sea el encargado de aportar la información y atender las aclaraciones derivadas de la revisión que realice el INEGI.
- Su **contraseña será la que el INEGI le asigne** posterior a la propia identificación como UGIG.
- El informante designado debe **conocer los conjuntos de datos y productos** que reporta.



Caracterización de la información

En esta pestaña se inicia la captura de información que produce la UGIG.

Identificación de la unidad Enlace de la unidad **Caracterización de la información**

Agregue los conjuntos de datos y/o productos que genera ésta Unidad

AGREGAR +

Mostrar 10 registros por página Búsqueda:

| No. | Modificar | Borrar | Tipo información | Tema | Nombre del Conjunto de datos/Producto | Caracterización | Estatus | Concluir |
|-----|-----------|--------|------------------|--|---------------------------------------|-----------------|---------|----------|
| 1 | | | Producto | Base de imágenes de mapas de la cobertura de la tierra | Modelo digital de elevación E1329 | | | |

Mostrando 1 de 1 registros Anterior Siguiente

Sin iniciar En proceso Completo Concluido Publicado en el sitio de consulta de los RNIEG

Alta de un conjunto de datos o producto derivado.

Identificación del grupo de datos con que trabaja la Unidad.

Selección del tema del conjunto principal del conjunto de datos o producto geográfico: Agricultura; Biodiversidad, Economía, etc.

Selección del tipo de información: conjunto de datos o producto.

Identificación de la información geográfica

Utilizar Ctrl+click para selección múltiple

<-- Seleccione -->

- Marco de referencia geodésico
- Límites costeros, internacionales, estatales y municipales
- Datos de relieve continental, insular y submarino
- Datos catastrales
- Datos topográficos
- Datos de recursos naturales y clima
- Nombres geográficos
- Medio ambiente
- Otro

<-- Seleccione -->

<-- Seleccione -->

Conjunto de datos / Producto

Especifique el nombre del conjunto de datos o producto derivado:

Salir Guardar



Caracterización de la información

Identificación de la unidad Enlace de la unidad **Caracterización de la información**

Modificar información de identificación **Borrar el proyecto** **Inicia captura o actualización de la información**

AGREGAR +

| No. | Modificar | Borrar | Tipo información | Tema | Nombre del Conjunto de datos/Producto | Caracterización | Estatus | Concluir |
|-----|-----------|--------|------------------|--|---------------------------------------|-----------------|---------|----------|
| 1 | | | Producto | Base de imágenes de mapas de la cobertura de la tierra | Modelo digital de elevación E1329 | | | |

El conjunto de datos se dio de alta, sin información registrada

Con alguna información o modificación

**Con información completa.
Se puede concluir la captura de información para revisión y validación.**

**Captura concluida.
Información en revisión.**

Información validada y será publicada en el Sitio de Consulta de los RNIEG.

Legend:
● Sin iniciar ● En proceso ● Completo ● Concluido ● Publicado en el sitio de consulta de los RNIEG



Caracterización de la información

Dirección General de Investigación de Ordenamiento Ecológico y Conservación de los Ecosistemas

Identificación de la unidad Enlace de la unidad **Caracterización de la información**

Cerrar

Caracterización de la información geográfica

Guardar

Nombre del Conjunto de datos / Producto: Modelo digital de elevación E13A29 (bahía de Chamella)

Grupo de Datos: Datos de relieve continental, insular y submarino; Datos catastrales

Tema: Base de imágenes de mapas de la cobertura de la tierra

Forma de presentación

Fechas relacionadas con la información

Disponibilidad de metadatos

Cobertura de la información geográfica

Tipo de representación espacial

Se mostrarán 9 apartados referidos al conjunto de datos o producto.





Forma de presentación. Registrar el **formato** en el que se creó el conjunto de datos o producto.

| Forma de presentación | |
|-----------------------|--|
| Formato Digital | Mapa Digital ▼ |
| Formato Impreso | Mapa Impreso ▼ |
| Enlace en línea | <input type="text" value="www.conabio.gob.mx/informacion/gis/layouts/destdv250k_2gw.png"/> |
| | <i>Indique lugar de consulta (Dirección URL)</i> |

Fechas relacionadas con la información. Registrar fechas de **referencia en la elaboración** del conjunto de datos o producto.

- Registrar por lo menos una de las cuatro fechas solicitadas.
- Si se desconoce el día o mes se debe indicar 01 según corresponda; si se desconoce el año, indicar el año aproximado.
- Formato: dd/mm/aaaa

| Fechas relacionadas con la información | |
|--|---|
| Fecha de generación de los insumos | <input type="text"/>   |
| Fecha de creación | <input type="text"/>   |
| Fecha de revisión | <input type="text"/>   |
| Fecha de publicación | <input type="text" value="10/28/2008"/>   |



Disponibilidad de metadatos. Señalar si existen datos para describir las características técnicas de la información geográfica (Metadatos).

- Identificar si los metadatos son elaborados conforme a la **Norma Técnica para la Elaboración de Metadatos Geográficos** del SNIEG.
- Identificar si se aplica alguna otra norma.

Disponibilidad de metadatos

¿Dispone de metadato elaborado conforme a la norma técnica del SNIEG para la elaboración de metadatos geográficos?

Si No

¿Aplica alguna otra norma para la elaboración de metadatos geográficos?

Si No

Content Standards for Digital Geospatial metadata (FGDC)

Especifique el nombre de la(s) norma(s)

www.conabio.gob.mx/informacion/gis

Indique lugar de consulta del metadato (Dirección URL)



Cobertura de la información geográfica. Registrar la **división geográfica** que cubre la información y la **escala** en la que fue generado el producto.

Cobertura de la información geográfica

División geográfica que cubre la información

Nacional Estatal Municipal Regional Localidad Otra

Escala

1:500 1:1 000 1:5 000 1:10 000 1:20 000
 1:50 000 1:250 000 1:1 000 000 1:4 000 000 Otra

Tipo de representación espacial. Método usado para la representación espacial de la información geográfica.

Tipo de representación espacial

Modelo estéreo Raster Tabla de Texto TIN Vector Video

Frecuencia de mantenimiento y actualización. Indicar **frecuencia de mantenimiento y actualización** de la información

Frecuencia de mantenimiento y actualización de la información geográfica

15 años 10 años 5 años Anual Semestral Trimestral
 Bimestral Mensual Quincenal Semanal Diaria Otra



Información técnica.

Identificar el Sistema de referencia, Proyección cartográfica, Datum horizontal, Elipsoide y Datum vertical utilizado para la elaboración del conjunto de datos o producto derivado.

Información técnica

Sistema de referencia

Modelo Geodésico

Coordenadas Geográficas

Coordenadas Planas

Dátum horizontal

ITRF05 época 2009.0 ITRF00 época 2004.0 ITRF92 época 1988.0

ITRF08 época 2010.0 NAD27 NAD83

Otro

WGS84

Especifique

Elipsoide

GRS80 WGS84 Clarke 1866 Otro

Dátum vertical

NAVD88 NAVD29 Nivel medio del mar Otro

Sistema de referencia

Modelo Geodésico

Coordenadas Geográficas

Coordenadas Planas

Proyección cartográfica

Cónica Conforme de Lambert

Mercator

Transversa Modificada Ejidal

Universal Transversa de Mercator

Otra



Normatividad técnica. Indicar la existencia de **Normas Técnicas y su aplicación** en la generación de información, ya sea establecida por el SNIEG u otra.

| Normatividad técnica |
|---|
| ¿Aplica alguna Norma Técnica del SNIEG para la generación de la información geográfica? |
| <input type="radio"/> Si <input type="radio"/> No |
| ¿Aplica alguna otra Norma Técnica para la generación de la información geográfica? |
| <input type="radio"/> Si <input type="radio"/> No |
| ¿La información cuenta con diccionario de datos? |
| <input type="radio"/> Si <input type="radio"/> No |

Colaboración conjunta. Especificar si el conjunto de datos o producto se elaboró en colaboración con otra UGIG.

| Colaboración conjunta |
|---|
| ¿La información se generó en colaboración con otra institución? |
| <input checked="" type="radio"/> Si <input type="radio"/> No |
| <input type="text"/> |
| <i>Especifique el nombre de la(s) institución(es)</i> |



Recomendaciones Generales

- El Sitio de captura de los RNIEG está disponible en <http://www.snieg.mx/RNIEG/>
- Revisar los instructivos del REN y RNIG disponibles en la sección documentos relacionados del Sistema de Captura del RNIEG.
- Utilizar el formato para borrador para llenar previo a la captura.
- Revisar los tutoriales.
- El INEGI proporcionará apoyo en el manejo del Sistema de captura.
- La dirección <http://ceieg.veracruz.gob.mx/> contiene material de apoyo.



CEIEG
ESTADO DE VERACRUZ

Estadística Geográfica
COMITÉ ESTATAL DE INFORMACIÓN ESTADÍSTICA
Y GEOGRÁFICA DEL ESTADO DE VERACRUZ

Contacto SEFIPLAN

- Lic. Héctor Luna Ortega
Ejecutivo de Proyectos de Integración de Información Estadística y Geográfica
Tel. 8 42 14 00, extensión 3353.
Correo hlunao@veracruz.gob.mx
- Lic. Verónica González Ulín
Subdirectora Estatal de Información
Tel. 8 42 14 00, extensión 3353 y 3339.
Correo vgonzalez@veracruz.gob.mx

Contacto INEGI

- Lic. Luz Virginia Linares Sánchez (**Contacto REN**)
Jefa del Departamento de Desarrollo Estadístico
Tel. 8 41 84 61
Correo luz.linarez@inegi.org.mx
- Ing. Rafael Martínez Morales (**Contacto RNIG**)
Jefe del Departamento de Actualización Temática
Tel. 8 41 84 66.
Correo rafael.martinez@inegi.org.mx