



**VERACRUZ**  
GOBIERNO  
DEL ESTADO



**SEFIPLAN**  
Secretaría de Finanzas  
y Planeación



**CEIEG**  
Cómite Estatal de Información  
Estadística y Geográfica de Veracruz

Sistema de Información Estadística y Geográfica del Estado de  
Veracruz de Ignacio de la Llave (SIEGVER)

CUADERNILLOS MUNICIPALES, **2021**

# Acula

## Contenido

	Página
1. Geografía	1
2. Gobierno	2
3. Medio ambiente	2
4. Demografía	3
5. Desarrollo social	4
6. Economía	7
7. Comunicaciones y transportes	8
8. Finanzas públicas	9



# 1. GEOGRAFÍA

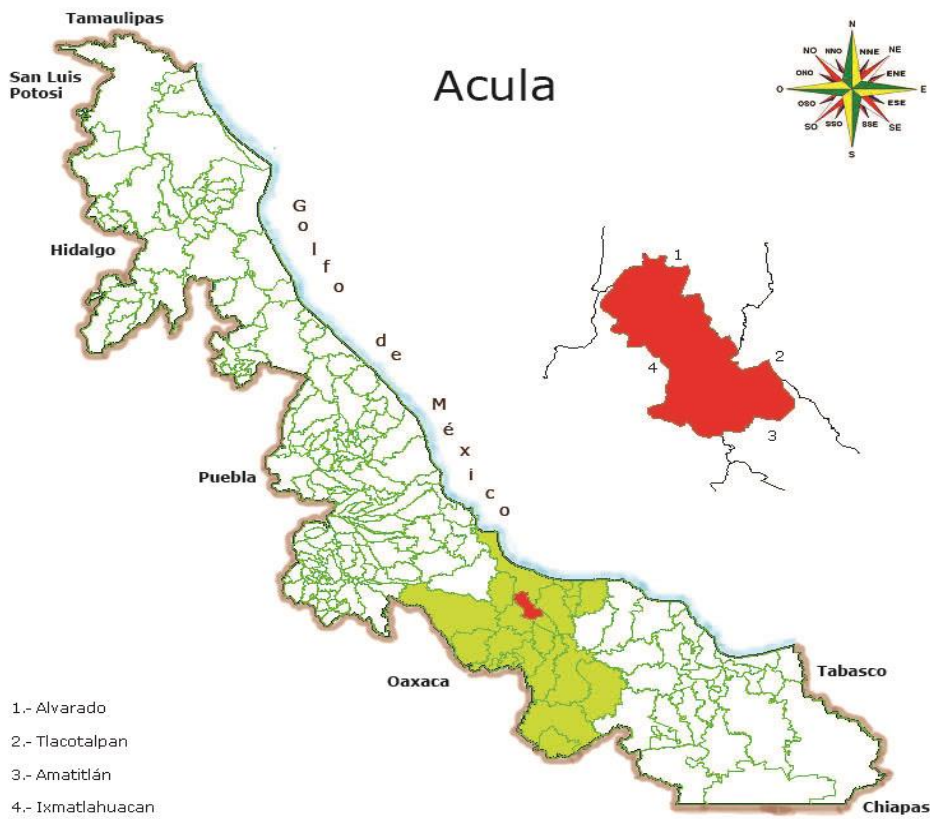

## UBICACIÓN

Entre los paralelos 18° 28' y 18° 40' de latitud norte; los meridianos 95° 42' y 95° 54' de longitud oeste; altitud entre 5 y 10 m.

## LÍMITES

Colinda al norte con el municipio de Alvarado; al este con los municipios de Alvarado, Tlacotalpan y Amatlán; al sur con los municipios de Amatlán e Ixmiquilpan; al oeste con los municipios de Ixmiquilpan y Alvarado.

## CLIMA

Cálido subhúmedo con lluvias en verano, de humedad media (95%) y cálido subhúmedo con lluvias en verano, de mayor humedad (5%).

Rango de temperatura  
Rango de precipitación

24 – 26°C  
1 400 – 1 600 mm

**Fuente:** INEGI. Prontuario de Información Geográfica Municipal de los Estados Unidos Mexicanos.

## DATOS GEOGRÁFICOS

Indicador	Valor
Cabecera municipal	Acula
Localidades en 2020	30
Urbanas	1
Rurales	29
Superficie	195.4 km <sup>2</sup>
Porcentaje del territorio estatal	0.3%
Densidad poblacional en 2020	26.9 hab/km <sup>2</sup>

**Fuente:** SEFIPLAN con datos de INEGI, Censo de Población y Vivienda 2020 y Marco Geoestadístico Municipal 2010.

## 2. GOBIERNO

## GOBIERNO

Presidente(a) municipal 2018-2021	Felipe Pineda Barradas
Partido o coalición	Partido Verde Ecologista de México
Dirección municipal	5 de Febrero, esq. Independencia, Zona Centro, C.P. 95400
Teléfono	(288) 886-3120, 886-3140, 886-3186
Página web	<a href="#">0</a>
Distrito electoral local	16 Boca del Río
Representante	Dip. Juan Manuel De Unanue Abascal (PAN)
Distrito electoral federal	XIX San Andrés Tuxtla
Representante	XIX. Dip. Paola Tenorio Adame (MORENA)

**Fuente:** Gaceta Oficial del Estado de Veracruz, Número Extraordinario 518 del 28 de diciembre de 2017 e INVEDEM. Información Básica Municipal.

## 3. MEDIO AMBIENTE

## USO DE SUELO Y VEGETACIÓN 2005

Tipo de superficie	Superficie (Km <sup>2</sup> )
Superficie continental	195.4
Agricultura	63.7
Pastizal	62.3
Bosque	0.0
Selva	0.0
Matorral xerófilo	0.0
Otros tipos de vegetación	45.6
Vegetación secundaria	4.7
Áreas sin vegetación	0.0
Cuerpos de agua	18.6
Áreas urbanas	0.5

**Fuente:** INEGI. Uso de Suelo y Vegetación.

## ACCIONES EN MATERIA AMBIENTAL 2015

Indicador	Valor
Volumen de residuos sólidos urbanos recolectados (Miles de toneladas)	1.0
Vehículos de motor recolectores	1
Superficie de los rellenos sanitarios (Hectáreas)	0.0
Capacidad disponible de los rellenos sanitarios (Metros cúbicos)	0.0
Plantas de tratamiento de aguas residuales	0
Capacidad instalada (litros/segundo)	0.0
Volumen tratado (Millones de metros cúbicos)	0.0

**NOTA:** La información de plantas de tratamientos de aguas residuales corresponde al ejercicio 2017

**Fuente:** INEGI. Anuario Estadístico y Geográfico de Veracruz de Ignacio de la Llave.

## 4. DEMOGRAFÍA

## EVOLUCIÓN DE LA POBLACIÓN

Año	Total	Hombres	Mujeres	Proporción estatal (%)
2020	5,253	2,670	2,583	0.07
2015	5,350	2,674	2,676	0.07
2010	5,129	2,556	2,573	0.07
2005	4,732	2,346	2,386	0.07
2000	5,011	2,507	2,504	0.07
1995	4,773	2,441	2,332	0.07

## TASA DE CRECIMIENTO MEDIA

Periodo	Tasa (%)
2015-2020	-0.37
2010-2015	0.89
2005-2010	1.75
2000-2005	-1.00

Fuente: INEGI. Estimaciones de SEFIPLAN con datos de INEGI

Fuente: INEGI. Censos y Conteos de Población y Vivienda, 1995 a 2020. Encuesta Intercensal 2015.

## HABITANTES EN PRINCIPALES LOCALIDADES, 2020

Localidad	Habitantes
Acula	2,761
Cerro de las Flores	486
Ciénega de los Caballos	286
San Miguel Xóchitl (San Miguel el Soldado)	280
El Talladero	214
Resto de localidades	1,226

Fuente: INEGI. Censo de Población y Vivienda 2020.

## POBLACIÓN POR TAMAÑO DE LOCALIDAD, 2020

Ámbito	Habitantes
Rural	2,492
Menos de 500 habitantes	2,492
500 a 2,499 habitantes	0
Urbano	2,761
2,500 a 14,999 habitantes	2,761
15,000 y más habitantes	0

Fuente: INEGI. Censo de Población y Vivienda 2020.

## ESTADÍSTICAS VITALES, 2019

Indicador	Valor
Nacimientos	73
Defunciones generales	43
Defunciones infantiles	0
Matrimonios	16
Divorcios	5

NOTA: Defunciones infantiles refiere a menores de un año

Fuente: INEGI. Estadísticas Vitales.

## RAZÓN HOMBRES- MUJERES Y EDAD MEDIANA, 2020

Indicador	Valor
Índice de masculinidad	103.4
Edad mediana (años)	36
Hombres	34
Mujeres	37

Fuente: INEGI. Censo de Población y Vivienda 2020.

## POBLACIÓN POR GRUPO QUINQUENAL DE EDAD SEGÚN SEXO (%)

Al 15 de marzo de 2020

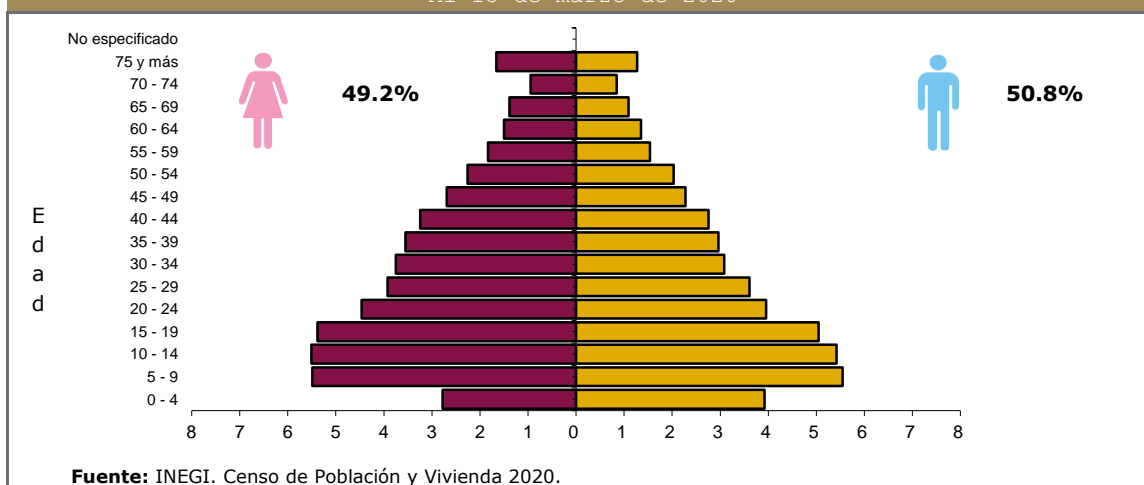

## POBLACIÓN POR GRUPOS DE EDAD, 2020

Grupo de edad	Habitantes
Infantil (0-14 años)	1,208
Joven y adulta (15-64 años)	3,337
Tercera edad (65 años y más)	708

NOTA: Excluye a la población que no especificó su edad, por lo que la suma puede no coincidir con el total de población expresado en el cuadro de la evolución de la población.

Fuente: INEGI. Censo de Población y Vivienda 2020.

## POBLACIÓN INDÍGENA, 2020

Indicador	Valor
Población en hogares indígenas a/	20
Población de 3 años o más hablante de lengua indígena	
Total	8
Hombres	4
Mujeres	4
Población de 3 años y más que habla lengua indígena	0.16%
Hablantes de lengua indígena que no hablan español	0.00%
Lengua principal	No especificado

a/ Se refiere a la población en hogares donde el jefe (a) o su cónyuge habla alguna lengua indígena.

Fuente: INEGI. Censo de Población y Vivienda 2020.

## 5. DESARROLLO SOCIAL

## CARACTERÍSTICAS DEL SECTOR EDUCATIVO, INICIO DE CURSOS 2020-2021

Nivel educativo	Escuelas	Docentes	Grupos	Alumnos		
				Hombres	Mujeres	Total
<b>Total</b>	<b>18</b>	<b>61</b>	<b>62</b>	<b>510</b>	<b>491</b>	<b>1,001</b>
Educación inicial	0	0	0	0	0	0
Educación especial	0	0	0	0	0	0
Preescolar	5	14	14	91	76	167
Primaria	9	27	27	234	246	480
Secundaria	3	15	15	110	110	220
Profesional técnico	0	0	0	0	0	0
Bachillerato	1	5	6	75	59	134
Técnico superior universitario	0	0	0	0	0	0
Normal	0	0	0	0	0	0
Licenciatura Univ. y Tec.	0	0	0	0	0	0
Posgrado Univ. y Tec.	0	0	0	0	0	0
Educación para adultos	0	0	0	0	0	0
Formación para el trabajo a/	0	0	0	0	0	0

Fuente: Secretaría de Educación de Veracruz. Anuario Estadístico.

## ÍNDICES DE DESERCIÓN Y REPROBACIÓN EN NIVELES SELECCIONADOS, CICLO ESCOLAR 2020-2021 (%)

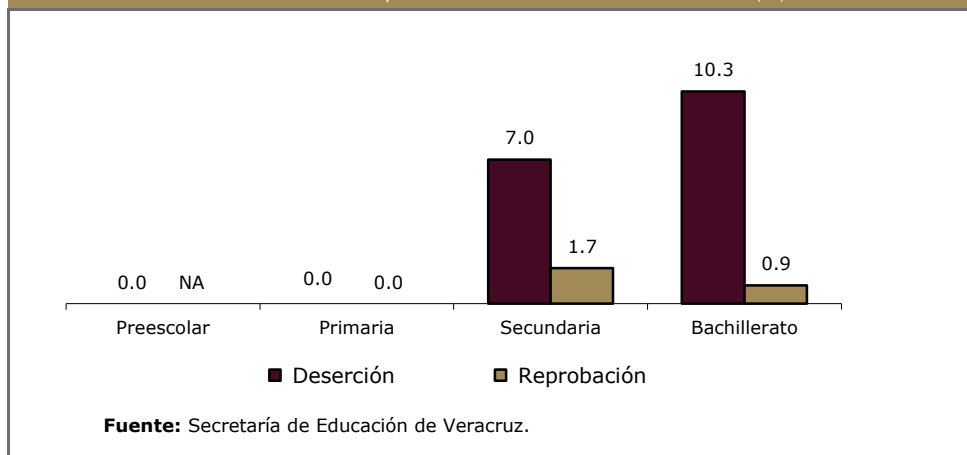

## ANALFABETISMO, 2020

Indicador	Valor
Población de 6 a 14 años que sabe leer y escribir <sup>a/</sup>	90.1%
Población del 15 años y más	4,045
Población de 15 años y más analfabeta	651
Tasa de analfabetismo	16.1%

Fuente: INEGI. Censo Nacional de Población y Vivienda 2020.

EDUCANDOS ALFABETIZADOS, ALFABETIZADORES,  
BIBLIOTECAS PÚBLICAS Y BECAS, 2018

Indicador	Valor
Educandos alfabetizados	42
Alfabetizadores	6
Bibliotecas <sup>a/</sup>	1
Becas otorgadas <sup>b/</sup>	35

<sup>a/</sup> Se refiere a las ubicadas en los centros de educación básica y media superior, y superior.

<sup>b/</sup> Corresponde a 2018.

Fuente: INEGI. Proyecto de Integración de Información Estadística y Geográfica Estatal (IIEGE).

## CARACTERÍSTICAS DEL SECTOR SALUD, 2018

Institución	Unidades de consulta externa	Consultas externas otorgadas	Hospitales	Médicos <sup>a/</sup>
<b>Total</b>	<b>2</b>	<b>10,622</b>	<b>0</b>	<b>3</b>
IMSS	ND	6,631	0	ND
ISSSTE	0	0	0	0
PEMEX	0	0	0	0
SEDENA	0	0	0	0
SEMAR	0	0	0	0
IMSS-PROSPERA	0	0	0	0
SS	2	3,991	0	3

<sup>a/</sup> Comprende: médicos generales, especialistas, residentes, pasantes, odontólogos y en otras labores.

Fuente: INEGI. Proyecto de Integración de Información Estadística y Geográfica Estatal (IIEGE).

## ATENCIÓN MÉDICA, 2018

Indicador	Valor
Médicos por cada 1,000 habitantes <sup>a/</sup>	0.6
Población usuaria de los servicios médicos <sup>b/</sup>	3,566
Afiliados al Seguro Popular	3,004
Consultas externas otorgadas por el Seguro Popular	3,991

<sup>a/</sup> Estimado por la Subsecretaría de Planeación, con información del INEGI. Datos al 2018.

<sup>b/</sup> Se refiere al segmento de población derechohabiente y potencial que hace uso de los servicios institucionales de atención médica, al menos una vez durante el año de referencia.

Fuente: INEGI. Proyecto de Integración de Información Estadística y Geográfica Estatal (IIEGE).

## URBANIZACIÓN, 2018

Indicador	Valor
Fuentes de abastecimiento de agua <sup>a/</sup>	129
Volumen promedio diario de extracción (miles de metros cúbicos)	0.6
Plantas potabilizadoras de agua	0
Capacidad instalada (litros por segundo)	0.0
Volumen suministrado anual de agua potable (millones de metros cúbicos)	0.0
Tomas domiciliarias de agua potable instaladas <sup>b/</sup>	1,310
Sistemas de drenaje y alcantarillado	1
Localidades con el servicio de drenaje y alcantarillado	1
Tomas instaladas de energía eléctrica <sup>c/</sup>	1,882
Localidades con el servicio de energía eléctrica <sup>d/</sup>	22

<sup>a/</sup> Comprende: arroyos, esteros, galerías, lagunas, norias, pozas, presas y ríos.

<sup>b/</sup> Corresponde al año 2016.

<sup>c/</sup> Comprende agrícolas, alumbrado público, bombeo de aguas potables y negras, domésticas, industriales y de servicios. Año 2016.

<sup>d/</sup> Corresponde al año 2016.

Fuente: INEGI. Proyecto de Integración de Información Estadística y Geográfica Estatal (IIEGE).

CARACTERÍSTICAS DE LAS VIVIENDAS, 2020		
Indicador	Viviendas	Porcentaje
Viviendas particulares habitadas	1,704	
Con disponibilidad de agua entubada	1,349	79.2
Con disponibilidad de drenaje	1,266	74.8
Con disponibilidad de energía eléctrica	1,673	98.8
Con disponibilidad de sanitario o excusado	1,534	90.6
Con piso de:		
Cemento o firme	1,437	84.3
Tierra	38	2.2
Madera, mosaico y otros recubrimientos	227	13.3
Con disposición de bienes y tecnologías de la información y la comunicación		
Automóvil o camioneta	303	17.8
Televisor	1,449	85.0
Refrigerador	1,456	85.4
Lavadora	1,231	72.2
Computadora	195	11.4
Aparato para oír radio	1,012	59.4
Línea telefónica fija	136	8.0
Teléfono celular	1,417	83.2
Internet	294	17.3

Fuente: INEGI. Censo de Población y Vivienda 2020.

POBREZA, 2015		
Indicador	Personas	Porcentaje
Población en situación de pobreza	2,985	56.2
Población en situación de pobreza moderada	2,448	46.1
Población en situación de pobreza extrema	537	10.1
Población vulnerable por carencia social	1,472	27.7
Población vulnerable por ingreso	355	6.7
Población no pobre y no vulnerable	503	9.5

Fuente: CONEVAL.

ÍNDICE DE REZAGO SOCIAL, 2015 y 2020	
Concepto	Valor
2015	
Grado de rezago social	Medio
Lugar a nivel estatal	118
2020	
Grado de rezago social	Medio
Lugar a nivel estatal	96

Fuente: CONEVAL.

MARGINACIÓN, 2020	
Concepto	Referencia
Grado de marginación	Alto
Índice de marginación	51.8
Lugar que ocupa en el contexto estatal	63
Lugar que ocupa en el contexto nacional	611
Población analfabeta de 15 años o más	16.1%
Población sin primaria completa de 15 años o más	50.1%
Ocupantes en viviendas sin drenaje ni servicio sanitario exclusivo	5.8%
Ocupantes en viviendas sin energía eléctrica	0.9%
Ocupantes en viviendas sin agua entubada	19.4%
Viviendas con algún nivel de hacinamiento	20.1%
Ocupantes en viviendas con piso de tierra	1.9%
Población en localidades con menos de 5 000 habitantes	100.0%
Población ocupada con ingreso de hasta 2 salarios mínimos	86.8%

Fuente: CONAPO. Índice de Marginación por Entidad Federativa y Municipio, 2020.

## 6. ECONOMÍA

## EMPLERO, 2020

Indicador	Valor
Población de 12 años y más	4,311
Población económicamente activa	2,343
PEA ocupada	2,325
Sector primario	43.9%
Sector secundario	12.4%
Sector terciario	43.3%
No especificado	0.3%
PEA desocupada	18
Población no económicamente activa	1,948
Estudiantes	473
Quehaceres del hogar	1,074
Jubilados y pensionados	156
Incapacitados permanentes	125
Otro tipo	120
Tasa de participación económica	54.3%
Tasa de ocupación	99.2%

Fuente: INEGI. Censo de Población y Vivienda 2020.

## AGRICULTURA, 2019

Principales cultivos	Superficie sembrada (Hectáreas)	Superficie cosechada (Hectáreas)	Volumen (Toneladas)	Valor (Miles de pesos)
<b>Total</b>	<b>2,439.0</b>	<b>2,303.1</b>	<b>103,848.3</b>	<b>83,615.6</b>
Caña de azúcar	1,747.5	1,611.6	101,806.7	74,965.3
Maíz grano	639.0	639.0	1,883.2	8,200.7
Mango	20.0	20.0	48.2	90.7

NOTA: El total de superficie sembrada, cosechada y el valor de la producción incluyen el resto de cultivos del municipio.

Fuente: SADER. Servicio de Información y Estadística Agroalimentaria y Pesquera.

## GANADERÍA Y AVICULTURA, 2020

Especie	Volumen de producción en pie (Toneladas)	Valor de producción en pie (Miles de pesos)	Volumen de producción de carne en canal (Toneladas)	Valor de producción de carne en canal (Miles de pesos)
<b>Total</b>	<b>NA</b>	<b>17,970.8</b>	<b>NA</b>	<b>19,879.3</b>
Bovino	469.8	14,655.9	248.5	16,212.9
Porcino	72.0	1,707.3	54.7	1,972.0
Ovino	23.9	771.5	12.2	813.7
Caprino	0.0	0.0	0.0	0.0
Ave a/	30.4	659.1	22.9	693.6
Guajolotes	3.7	177.0	2.5	187.1

Superficie dedicada a la ganadería (Hectáreas)

7,546.0

a/ Comprende pollos de engorda, progenitora pesada y reproductora pesada.

Fuente: SADER. Servicio de Información y Estadística Agroalimentaria y Pesquera.



## PRINCIPALES CARACTERÍSTICAS DE LAS UNIDADES ECONÓMICAS, 2018

<b>Indicador</b>	<b>Valor</b>
Unidades económicas	155
Personal ocupado total	344
Personal ocupado dependiente de la razón social total	344
Personal ocupado dependiente de la razón social remunerado	43
Personal ocupado no dependiente de la razón social	0
Total de remuneraciones (miles de pesos)	1,440
Producción bruta total (miles de pesos)	22,912
Consumo intermedio (miles de pesos)	9,818
Valor agregado censal bruto (miles de pesos)	13,094
Formación bruta de capital fijo (miles de pesos)	280
Variación total de existencias (miles de pesos)	-39
Total de activos fijos (miles de pesos)	13,204

**Fuente:** INEGI. Censos Económicos 2019.

## 7. COMUNICACIONES Y TRANSPORTES

## RED CARRETERA, 2019

<b>Tipo</b>	<b>Longitud (Kilómetros)</b>
<b>Total en el municipio</b>	<b>11.7</b>
Troncal federal pavimentada	5.7
Alimentadoras estatales pavimentadas	6.0
Alimentadoras estatales revestidas	0.0
Caminos rurales pavimentados	0.0
Caminos rurales revestidos	0.0

NOTA: El total puede no coincidir con el desglose ya que incluye alimentadoras estatales de terracería y caminos rurales de terracería.

**Fuente:** INEGI. Proyecto de Integración de Información Estadística y Geográfica Estatal (IIEGE).

## VEHÍCULOS DE MOTOR, 2019

<b>Tipo</b>	<b>Tipo de servicio</b>			<b>Total</b>
	<b>Oficial</b>	<b>Público</b>	<b>Particular</b>	
Automóviles	0	26	263	289
Camiones de pasajeros	0	0	0	0
Camiones y camionetas para carga	0	2	334	336
Motocicletas	0	NA	76	76

**Fuente:** INEGI. Proyecto de Integración de Información Estadística y Geográfica Estatal (IIEGE).

## PUNTOS DE SERVICIO POSTAL, 2019

<b>Concepto</b>	<b>Total</b>
<b>Puntos de servicio postal</b>	<b>1</b>
Personal ocupado	0

NOTA: Existen municipios que reportan oficinas postales sin personal ocupado debido a que se trata de agencias o expendios propiedad de terceros, cuyo personal no pertenece a Correos de México.

**Fuente:** INEGI. Proyecto de Integración de Información Estadística y Geográfica Estatal (IIEGE).

## 8. FINANZAS PÚBLICAS

EVOLUCIÓN DE LOS INGRESOS EJERCIDOS, 2016-2020  
(MILES DE PESOS)

Indicador	2016	2017	2018	2019 a/	2020 a/
<b>Total</b>	<b>15,886</b>	<b>18,333</b>	<b>15,886</b>	<b>23,075</b>	<b>24,430</b>
Impuestos	357	343	357	348	447
Predial	161	198	161	0	227
Traslado de dominio de bienes inmuebles	40	23	40	ND	21
Otros b/	0	0	0	0	199
Derechos	408	374	408	595	816
Productos	191	17	191	0	2
Aprovechamientos	27	1	27	0	2
Contribuciones de mejoras	0	0	0	0	0
Participaciones	7,539	10,413	7,539	12,241	11,590
Participaciones federales	7,539	10,413	7,539	12,241	11,590
Participaciones estatales	NA	NA	NA	NA	0
Aportaciones federales y estatales	7,329	7,184	7,329	9,475	11,128
Aportaciones del Ramo general 33	6,599	7,061	6,599	11	0
FISM	0	0	0	7,118	0
FORTAMUNDF	0	0	0	3,608	0
Otros ingresos c/	35	0	35	0	446

a/ Se refiere a la Ley de Ingresos y a los acuerdos de distribución de los recursos del Ramo 33.

b/ Comprende los impuestos sobre los ingresos, accesorios, contribución adicional sobre ingresos municipales e impuestos de ejercicios fiscales anteriores.

c/ Comprende por cuenta de terceros, financiamiento, disponibilidad inicial y "otros ingresos".

**Fuente:** INEGI. Estadística de finanzas públicas estatales y municipales; Leyes de Ingresos y acuerdos de distribución de los recursos del Ramo 33.

EVOLUCIÓN DE LOS EGRESOS EJERCIDOS, 2016-2019  
(MILES DE PESOS)

Indicador	2016	2017	2018	2019
<b>Total</b>	<b>15,886</b>	<b>18,333</b>	<b>33,508</b>	<b>24,936</b>
Servicios personales	10,291	11,116	6,221	9,349
Materiales y suministros	387	315	4,430	1,049
Servicios generales	1,236	2,063	5,804	2,298
Transferencias, asignaciones, subsidios y otras ayudas	51	0	505	2,298
Bienes muebles, inmuebles e intangibles	78	0	202	24
Inversión pública	3,234	4,547	5,951	8,379
Otros egresos a/	0	0	0	0
Deuda pública	98	0	41	196

a/ Comprende: inversión financiera, aplicación de recursos federales y estatales, por cuenta de terceros, disponibilidad final y "otros egresos".

**Fuente:** INEGI. Estadística de finanzas públicas estatales y municipales.

## SIGLAS Y GLOSARIO

**SIGLAS**

CONAPO	Consejo Nacional de Población.
CONEVAL	Consejo Nacional de Evaluación de la Política de Desarrollo Social.
FISM	Fondo de Aportaciones para la Infraestructura Social Municipal.
FORTAMUNDF	Fondo de Aportaciones para el Fortalecimiento de los Municipios.
IMSS	Instituto Mexicano del Seguro Social.
INEGI	Instituto Nacional de Estadística y Geografía.
INVEDEM	Instituto Veracruzano de Desarrollo Municipal.
ISSSTE	Instituto de Seguridad y Servicios Sociales de los Trabajadores del Estado.
NA	No aplicable.
ND	No disponible.
NS	No significativo.
P/	Cifras preliminares.
PEMEX	Petróleos Mexicanos.
PNUD	Programa de las Naciones Unidas para el Desarrollo México.
SADER	Secretaría de Agricultura y Desarrollo Rural.
SEDENA	Secretaría de la Defensa Nacional.
SEFIPLAN	Secretaría de Finanzas y Planeación del Gobierno de Veracruz de Ignacio de la Llave.
SEMAR	Secretaría de Marina
SEV	Secretaría de Educación del Gobierno de Veracruz de Ignacio de la Llave.
SS	Secretaría de Salud del Gobierno del Estado de Veracruz de Ignacio de la Llave.

**GLOSARIO**

**Edad mediana.** Medida que divide a la población en dos grupos numéricamente iguales de acuerdo a su edad. La mitad de los casos quedan por debajo de la mediana y la mitad por encima.

**Índice de deserción.** Número de alumnos que abandonan la escuela entre ciclos consecutivos antes de concluir el nivel educativo, por cada cien alumnos matriculados al inicio de cursos del nivel educativo.

**Índice de eficiencia terminal.** Número de alumnos que egresan de cierto nivel o tipo educativo en un determinado ciclo escolar por cada cien alumnos de nuevo ingreso, inscritos tantos ciclos escolares atrás como dure el nivel o tipo educativo en cuestión.

**Índice de marginación.** Medida sintética de cuatro dimensiones y nueve formas (indicadores) de exclusión, que mide a la población que no participa del disfrute de bienes y servicios esenciales para el desarrollo de sus capacidades básicas.

**Índice de masculinidad.** Relación del número de hombres por cada 100 mujeres.

**Índice de reprobación.** Número de alumnos que no aprobaron un determinado grado, por cada cien matriculados en el mismo, al final del ciclo escolar.

**Índice rezago social.** Es una medida ponderada que resumen cuatro indicadores de carencias sociales (educación, salud, servicios básicos y espacios en la vivienda) en un solo índice que tiene como finalidad ordenar a las unidades de observación según sus carencias sociales.

**No pobres y no vulnerables.** Aquella población cuyo ingreso es superior a la línea de bienestar y que no tiene ninguna de las carencias sociales que se utilizan en la medición de la pobreza.

**Pobreza.** Una persona se encuentra en situación de pobreza cuando tiene al menos una carencia social (en los seis indicadores de rezago educativo, acceso a servicios de salud, acceso a la seguridad social, calidad y espacios de la vivienda, servicios básicos en la vivienda y acceso a la alimentación) y su ingreso es insuficiente para adquirir los bienes y servicios que requiere para satisfacer sus necesidades alimentarias y no alimentarias.

**Población Económicamente Activa (PEA).** Es aquella comprende a las personas de 12 años y más que tuvieron vínculo con la actividad económica (población ocupada) o que lo buscaron (población desocupada) en la semana de referencia del Censo 2010.

**Pobreza extrema.** Una persona se encuentra en situación de pobreza extrema cuando tiene tres o más carencias, de seis posibles, dentro del Índice de Privación Social y que, además, se encuentra por debajo de la línea de bienestar mínimo. Las personas en esta situación disponen de un ingreso tan bajo que, aun si lo dedicase por completo a la adquisición de alimentos, no podría adquirir los nutrientes necesarios para tener una vida sana.

**Pobreza moderada.** Es aquella persona que siendo pobre, no es pobre extrema. La incidencia de pobreza moderada se obtiene al calcular la diferencia entre la incidencia de la población en pobreza menos la de la población en pobreza extrema.

**Tasa de ocupación.** es el porcentaje que representa la población ocupada respecto a la población económicamente activa.

**Tasa de participación económica.** Es el porcentaje que representa la población económicamente activa respecto a la población de 12 años y más.

**Vulnerables por carencias sociales.** Aquella población que presenta una o más carencias sociales, pero cuyo ingreso es superior a la línea de bienestar.

**Vulnerables por Ingresos.** Aquella población que no presenta carencias sociales pero cuyo ingreso es inferior o igual a la línea de bienestar.