



VERACRUZ
GOBIERNO
DEL ESTADO



SEFIPLAN
Secretaría de Finanzas
y Planeación



CEIEG
Cómite Estatal de Información
Estadística y Geográfica de Veracruz

Sistema de Información Estadística y Geográfica del Estado de
Veracruz de Ignacio de la Llave (SIEGVER)

CUADERNILLOS MUNICIPALES, **2021**

Isla

Contenido

	Página
1. Geografía	1
2. Gobierno	2
3. Medio ambiente	2
4. Demografía	3
5. Desarrollo social	4
6. Economía	7
7. Comunicaciones y transportes	8
8. Finanzas públicas	9



1. GEOGRAFÍA

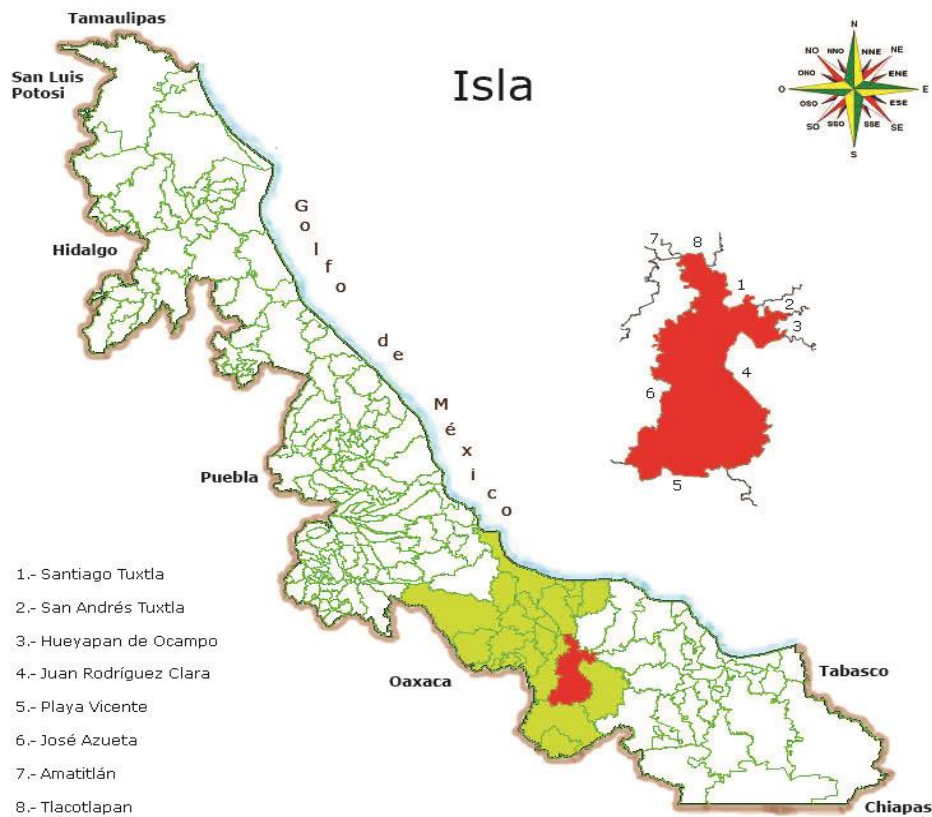

UBICACIÓN

Entre los paralelos 17° 53' y 18° 22' de latitud norte; los meridianos 95° 22' y 95° 44' de longitud oeste; altitud entre 10 y 200 m.

LÍMITES

Colinda al norte con los municipios de José Azueta, Amatlán, Tlacotalpan y Santiago Tuxtla; al este con los municipios de Santiago Tuxtla, San Andrés Tuxtla, Hueyapan de Ocampo y Juan Rodríguez Clara; al sur con los municipios de Juan Rodríguez Clara y Playa Vicente; al oeste con los municipios de Playa Vicente y José Azueta.

CLIMA

Cálido subhúmedo con lluvias en verano, de humedad media (60%), cálido subhúmedo con lluvias en verano, de mayor humedad (28%) y cálido subhúmedo con lluvias en verano, de menor humedad (12%).

Rango de temperatura
 Rango de precipitación

24 – 28°C
 1 100 – 1 600 mm

Fuente: INEGI. Prontuario de Información Geográfica Municipal de los Estados Unidos Mexicanos.

DATOS GEOGRÁFICOS	
Indicador	Valor
Cabecera municipal	Isla
Localidades en 2020	322
Urbanas	1
Rurales	321
Superficie	927.9 km ²
Porcentaje del territorio estatal	1.3%
Densidad poblacional en 2020	46.1 hab/km ²

Fuente: SEFIPLAN con datos de INEGI, Censo de Población y Vivienda 2020 y Marco Geoestadístico Municipal 2010.

2. GOBIERNO

GOBIERNO

Presidente(a) municipal 2018-2021	Fernando Molina Landa
Partido o coalición	Partido Acción Nacional
Dirección municipal	Av. 2 de Abril No. 247, esq. con Ignacio Allende, C.P. 95641
Teléfono	(283) 879-0077, 874-0386, 874-0535
Página web	www.isla.gob.mx
Distrito electoral local	24 Santiago Tuxtla
Representante	Dip. Brianda Kristel Hernández Topete (PRD)
Distrito electoral federal	XVII Cosamaloapan
Representante	XVII. Dip. Valentín Reyes López (MORENA)

Fuente: Gaceta Oficial del Estado de Veracruz, Número Extraordinario 518 del 28 de diciembre de 2017 e INVEDEM. Información Básica Municipal.

3. MEDIO AMBIENTE

USO DE SUELO Y VEGETACIÓN 2005

Tipo de superficie	Superficie (Km ²)
Superficie continental	927.9
Agricultura	403.2
Pastizal	435.2
Bosque	0.0
Selva	0.0
Matorral xerófilo	0.0
Otros tipos de vegetación	1.7
Vegetación secundaria	81.9
Áreas sin vegetación	0.0
Cuerpos de agua	1.4
Áreas urbanas	4.4

Fuente: INEGI. Uso de Suelo y Vegetación.

ACCIONES EN MATERIA AMBIENTAL 2015

Indicador	Valor
Volumen de residuos sólidos urbanos recolectados (Miles de toneladas)	8.0
Vehículos de motor recolectores	6
Superficie de los rellenos sanitarios (Hectáreas)	0.0
Capacidad disponible de los rellenos sanitarios (Metros cúbicos)	0.0
Plantas de tratamiento de aguas residuales	2
Capacidad instalada (litros/segundo)	51.4
Volumen tratado (Millones de metros cúbicos)	1.5

NOTA: La información de plantas de tratamientos de aguas residuales corresponde al ejercicio 2017

Fuente: INEGI. Anuario Estadístico y Geográfico de Veracruz de Ignacio de la Llave.

4. DEMOGRAFÍA

EVOLUCIÓN DE LA POBLACIÓN

Año	Total	Hombres	Mujeres	Proporción estatal (%)
2020	42,807	20,715	22,092	0.53
2015	43,349	21,018	22,331	0.53
2010	42,205	20,520	21,685	0.55
2005	38,422	18,607	19,815	0.54
2000	38,847	19,136	19,711	0.56
1995	36,899	18,420	18,479	0.55

TASA DE CRECIMIENTO MEDIA

Periodo	Tasa (%)
2015-2020	-0.25
2010-2015	0.56
2005-2010	2.04
2000-2005	-0.19

Fuente: INEGI. Estimaciones de SEFIPLAN con datos de INEGI

Fuente: INEGI. Censos y Conteos de Población y Vivienda, 1995 a 2020. Encuesta Intercensal 2015.

HABITANTES EN PRINCIPALES LOCALIDADES, 2020

Localidad	Habitantes
Isla	25,608
El Paraíso	1,862
Mazoco	925
Nuevo Potrero	649
Totoloche	576
Resto de localidades	13,187

Fuente: INEGI. Censo de Población y Vivienda 2020.

POBLACIÓN POR TAMAÑO DE LOCALIDAD, 2020

Ámbito	Habitantes
Rural	17,199
Menos de 500 habitantes	11,182
500 a 2,499 habitantes	6,017
Urbano	25,608
2,500 a 14,999 habitantes	0
15,000 y más habitantes	25,608

Fuente: INEGI. Censo de Población y Vivienda 2020.

ESTADÍSTICAS VITALES, 2019

Indicador	Valor
Nacimientos	637
Defunciones generales	267
Defunciones infantiles	11
Matrimonios	179
Divorcios	10

NOTA: Defunciones infantiles refiere a menores de un año

Fuente: INEGI. Estadísticas Vitales.

RAZÓN HOMBRES- MUJERES Y EDAD MEDIANA, 2020

Indicador	Valor
Índice de masculinidad	93.8
Edad mediana (años)	31
Hombres	30
Mujeres	31

Fuente: INEGI. Censo de Población y Vivienda 2020.

POBLACIÓN POR GRUPO QUINQUENAL DE EDAD SEGÚN SEXO (%)

Al 15 de marzo de 2020

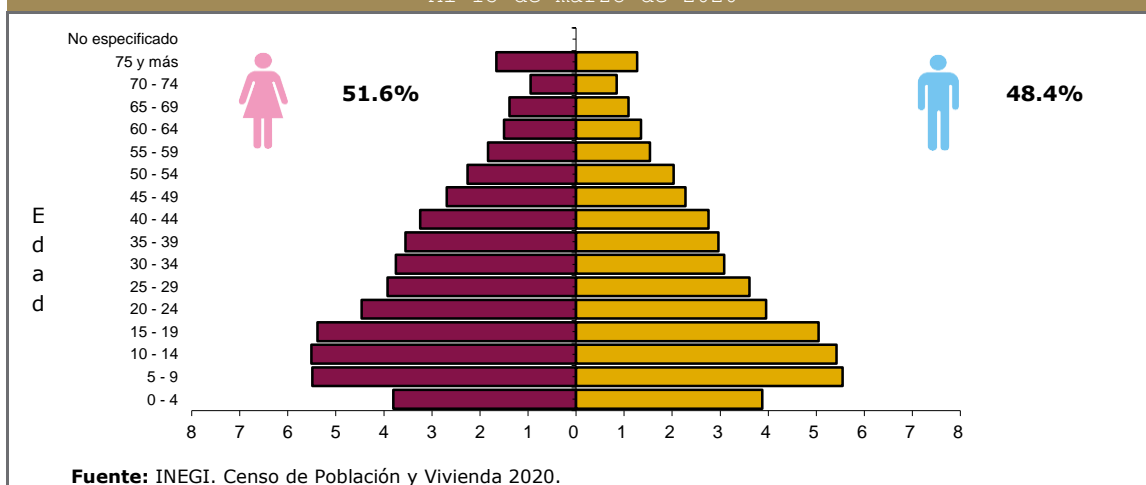

Fuente: INEGI. Censo de Población y Vivienda 2020.

POBLACIÓN POR GRUPOS DE EDAD, 2020

Grupo de edad	Habitantes
Infantil (0-14 años)	10,820
Joven y adulta (15-64 años)	27,958
Tercera edad (65 años y más)	4,027

NOTA: Excluye a la población que no especificó su edad, por lo que la suma puede no coincidir con el total de población expresado en el cuadro de la evolución de la población.

Fuente: INEGI. Censo de Población y Vivienda 2020.

POBLACIÓN INDÍGENA, 2020

Indicador	Valor
Población en hogares indígenas a/	2,101
Población de 3 años o más hablante de lengua indígena	
Total	1,141
Hombres	572
Mujeres	569
Población de 3 años y más que habla lengua indígena	2.79%
Hablantes de lengua indígena que no hablan español	1.23%
Lengua principal	Lenguas chinantecas

a/ Se refiere a la población en hogares donde el jefe (a) o su cónyuge habla alguna lengua indígena.

Fuente: INEGI. Censo de Población y Vivienda 2020.

5. DESARROLLO SOCIAL

CARACTERÍSTICAS DEL SECTOR EDUCATIVO, INICIO DE CURSOS 2020-2021

Nivel educativo	Escuelas	Docentes	Grupos	Alumnos		
				Hombres	Mujeres	Total
Total	142	546	492	4,619	4,600	9,219
Educación inicial	0	0	0	0	0	0
Educación especial	2	11	14	69	37	106
Preescolar	41	82	83	628	562	1,190
Primaria	62	235	235	2,353	2,305	4,658
Secundaria	22	119	98	920	953	1,873
Profesional técnico	0	0	0	0	0	0
Bachillerato	11	62	53	578	592	1,170
Técnico superior universitario	0	0	0	0	0	0
Normal	0	0	0	0	0	0
Licenciatura Univ. y Tec.	0	25	0	30	79	109
Posgrado Univ. y Tec.	0	0	0	0	0	0
Educación para adultos	0	0	0	0	0	0
Formación para el trabajo a/	4	12	9	41	72	113

Fuente: Secretaría de Educación de Veracruz. Anuario Estadístico.

ÍNDICES DE DESERCIÓN Y REPROBACIÓN EN NIVELES SELECCIONADOS, CICLO ESCOLAR 2020-2021 (%)

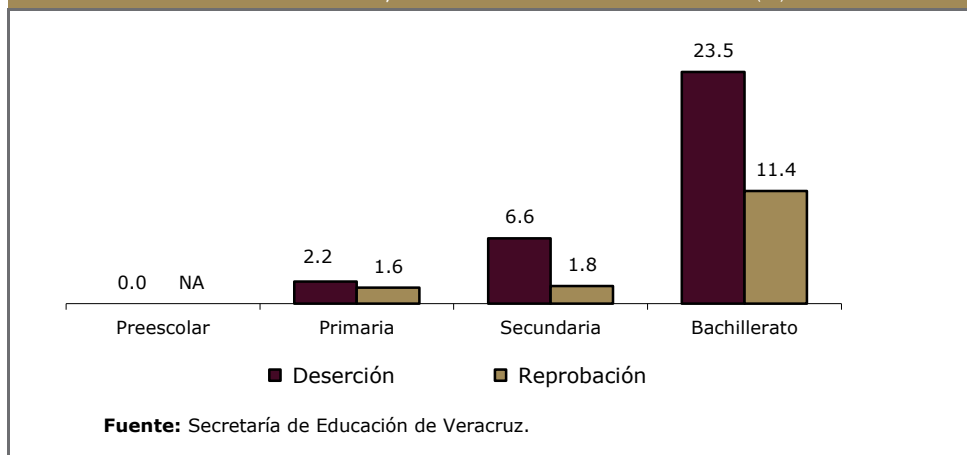

ANALFABETISMO, 2020

Indicador	Valor
Población de 6 a 14 años que sabe leer y escribir ^{a/}	87.4%
Población del 15 años y más	31,985
Población de 15 años y más analfabeta	3,519
Tasa de analfabetismo	11.0%

Fuente: INEGI. Censo Nacional de Población y Vivienda 2020.

EDUCANDOS ALFABETIZADOS, ALFABETIZADORES,
BIBLIOTECAS PÚBLICAS Y BECAS, 2018

Indicador	Valor
Educandos alfabetizados	79
Alfabetizadores	8
Bibliotecas ^{a/}	12
Becas otorgadas ^{b/}	59

a/ Se refiere a las ubicadas en los centros de educación básica y media superior, y superior.

b/ Corresponde a 2018.

Fuente: INEGI. Proyecto de Integración de Información Estadística y Geográfica Estatal (IIEGE).

CARACTERÍSTICAS DEL SECTOR SALUD, 2018

Institución	Unidades de consulta externa	Consultas externas otorgadas	Hospitales	Médicos ^{a/}
Total	9	81,454	1	50
IMSS	ND	23,460	0	ND
ISSSTE	1	3,329	0	1
PEMEX	0	0	0	0
SEDENA	0	0	0	0
SEMAR	0	0	0	0
IMSS-PROSPERA	5	16,309	0	5
SS	3	38,356	1	44

a/ Comprende: médicos generales, especialistas, residentes, pasantes, odontólogos y en otras labores.

Fuente: INEGI. Proyecto de Integración de Información Estadística y Geográfica Estatal (IIEGE).

ATENCIÓN MÉDICA, 2018

Indicador	Valor
Médicos por cada 1,000 habitantes ^{a/}	1.1
Población usuaria de los servicios médicos ^{b/}	36,562
Afiliados al Seguro Popular	27,820
Consultas externas otorgadas por el Seguro Popular	39,468

a/ Estimado por la Subsecretaría de Planeación, con información del INEGI. Datos al 2018.

b/ Se refiere al segmento de población derechohabiente y potencial que hace uso de los servicios institucionales de atención médica, al menos una vez durante el año de referencia.

Fuente: INEGI. Proyecto de Integración de Información Estadística y Geográfica Estatal (IIEGE).

URBANIZACIÓN, 2018

Indicador	Valor
Fuentes de abastecimiento de agua ^{a/}	976
Volumen promedio diario de extracción (miles de metros cúbicos)	9.4
Plantas potabilizadoras de agua	0
Capacidad instalada (litros por segundo)	0.0
Volumen suministrado anual de agua potable (millones de metros cúbicos)	0.0
Tomas domiciliarias de agua potable instaladas ^{b/}	12,332
Sistemas de drenaje y alcantarillado	3
Localidades con el servicio de drenaje y alcantarillado	3
Tomas instaladas de energía eléctrica ^{c/}	13,732
Localidades con el servicio de energía eléctrica ^{d/}	63

a/ Comprende: arroyos, esteros, galerías, lagunas, norias, pozas, presas y ríos.

b/ Corresponde al año 2016.

c/ Comprende agrícolas, alumbrado público, bombeo de aguas potables y negras, domésticas, industriales y de servicios. Año 2016.

d/ Corresponde al año 2016.

Fuente: INEGI. Proyecto de Integración de Información Estadística y Geográfica Estatal (IIEGE).

CARACTERÍSTICAS DE LAS VIVIENDAS, 2020		
Indicador	Viviendas	Porcentaje
Viviendas particulares habitadas	13,268	
Con disponibilidad de agua entubada	12,841	96.8
Con disponibilidad de drenaje	12,538	92.7
Con disponibilidad de energía eléctrica	13,399	99.1
Con disponibilidad de sanitario o excusado	13,068	96.6
Con piso de:		
Cemento o firme	10,724	80.8
Tierra	747	5.6
Madera, mosaico y otros recubrimientos	1,773	13.4
Con disposición de bienes y tecnologías de la información y la comunicación		
Automóvil o camioneta	3,371	25.4
Televisor	10,865	81.9
Refrigerador	11,114	83.8
Lavadora	9,271	69.9
Computadora	1,832	13.8
Aparato para oír radio	6,514	49.1
Línea telefónica fija	2,312	17.4
Teléfono celular	10,596	79.9
Internet	3,675	27.7

Fuente: INEGI. Censo de Población y Vivienda 2020.

POBREZA, 2015		
Indicador	Personas	Porcentaje
Población en situación de pobreza	32,548	67.4
Población en situación de pobreza moderada	26,600	55.1
Población en situación de pobreza extrema	5,948	12.3
Población vulnerable por carencia social	13,153	27.3
Población vulnerable por ingreso	714	1.5
Población no pobre y no vulnerable	1,845	3.8

Fuente: CONEVAL.

ÍNDICE DE REZAGO SOCIAL, 2015 y 2020		
Concepto	Valor	
2015		
Grado de rezago social	Medio	
Lugar a nivel estatal	139	
2020		
Grado de rezago social	Bajo	
Lugar a nivel estatal	145	

Fuente: CONEVAL.

MARGINACIÓN, 2020	
Concepto	Referencia
Grado de marginación	Bajo
Índice de marginación	55.0
Lugar que ocupa en el contexto estatal	155
Lugar que ocupa en el contexto nacional	1,407
Población analfabeta de 15 años o más	11.0%
Población sin primaria completa de 15 años o más	51.5%
Ocupantes en viviendas sin drenaje ni servicio sanitario exclusivo	2.0%
Ocupantes en viviendas sin energía eléctrica	1.0%
Ocupantes en viviendas sin agua entubada	2.7%
Viviendas con algún nivel de hacinamiento	23.2%
Ocupantes en viviendas con piso de tierra	5.5%
Población en localidades con menos de 5 000 habitantes	40.2%
Población ocupada con ingreso de hasta 2 salarios mínimos	82.7%

Fuente: CONAPO. Índice de Marginación por Entidad Federativa y Municipio, 2020.

6. ECONOMÍA

EMPLERO, 2020

Indicador	Valor
Población de 12 años y más	34,160
Población económicamente activa	21,936
PEA ocupada	21,790
Sector primario	43.8%
Sector secundario	9.5%
Sector terciario	45.7%
No especificado	1.0%
PEA desocupada	146
Población no económicamente activa	12,100
Estudiantes	3,118
Quehaceres del hogar	6,779
Jubilados y pensionados	221
Incapacitados permanentes	889
Otro tipo	1,093
Tasa de participación económica	64.2%
Tasa de ocupación	99.3%

Fuente: INEGI. Censo de Población y Vivienda 2020.

AGRICULTURA, 2019

Principales cultivos	Superficie sembrada (Hectáreas)	Superficie cosechada (Hectáreas)	Volumen (Toneladas)	Valor (Miles de pesos)
Total	20,828.0	11,219.0	292,918.1	962,429.4
Piña	10,348.0	3,600.0	168,966.4	744,548.8
Maíz grano	8,580.0	5,729.0	29,250.5	114,935.8
Caña de azúcar	1,220.0	1,220.0	90,186.2	60,623.4

NOTA: El total de superficie sembrada, cosechada y el valor de la producción incluyen el resto de cultivos del municipio.

Fuente: SADER. Servicio de Información y Estadística Agroalimentaria y Pesquera.

GANADERÍA Y AVICULTURA, 2020

Especie	Volumen de producción en pie (Toneladas)	Valor de producción en pie (Miles de pesos)	Volumen de producción de carne en canal (Toneladas)	Valor de producción de carne en canal (Miles de pesos)
Total	NA	157,515.1	NA	175,837.8
Bovino	3,369.6	120,897.2	1,829.3	137,168.0
Porcino	342.5	13,118.5	267.0	14,931.6
Ovino	28.8	1,028.5	14.6	1,046.3
Caprino	0.0	0.0	0.0	0.0
Ave a/	640.3	22,011.2	493.6	22,204.6
Guajolotes	13.3	459.9	10.2	487.4

Superficie dedicada a la ganadería (Hectáreas)

31,778.0

a/ Comprende pollos de engorda, progenitora pesada y reproductora pesada.

Fuente: SADER. Servicio de Información y Estadística Agroalimentaria y Pesquera.

PRINCIPALES CARACTERÍSTICAS DE LAS UNIDADES ECONÓMICAS, 2018

Indicador	Valor
Unidades económicas	1,745
Personal ocupado total	4,821
Personal ocupado dependiente de la razón social total	4,543
Personal ocupado dependiente de la razón social remunerado	2,508
Personal ocupado no dependiente de la razón social	278
Total de remuneraciones (miles de pesos)	213,895
Producción bruta total (miles de pesos)	1,311,471
Consumo intermedio (miles de pesos)	465,665
Valor agregado censal bruto (miles de pesos)	845,806
Formación bruta de capital fijo (miles de pesos)	27,173
Variación total de existencias (miles de pesos)	28,475
Total de activos fijos (miles de pesos)	890,707

Fuente: INEGI. Censos Económicos 2019.

7. COMUNICACIONES Y TRANSPORTES

RED CARRETERA, 2019

Tipo	Longitud (Kilómetros)
Total en el municipio	147.6
Troncal federal pavimentada	36.1
Alimentadoras estatales pavimentadas	57.0
Alimentadoras estatales revestidas	39.3
Caminos rurales pavimentados	7.0
Caminos rurales revestidos	8.2

NOTA: El total puede no coincidir con el desglose ya que incluye alimentadoras estatales de terracería y caminos rurales de terracería.

Fuente: INEGI. Proyecto de Integración de Información Estadística y Geográfica Estatal (IIEGE).

VEHÍCULOS DE MOTOR, 2019

Tipo	Tipo de servicio			Total
	Oficial	Público	Particular	
Automóviles	0	220	6,269	6,489
Camiones de pasajeros	0	4	15	19
Camiones y camionetas para carga	0	16	7,815	7,831
Motocicletas	0	NA	2,403	2,403

Fuente: INEGI. Proyecto de Integración de Información Estadística y Geográfica Estatal (IIEGE).

PUNTOS DE SERVICIO POSTAL, 2019

Concepto	Total
Puntos de servicio postal	1
Personal ocupado	4

NOTA: Existen municipios que reportan oficinas postales sin personal ocupado debido a que se trata de agencias o expendios propiedad de terceros, cuyo personal no pertenece a Correos de México.

Fuente: INEGI. Proyecto de Integración de Información Estadística y Geográfica Estatal (IIEGE).

8. FINANZAS PÚBLICAS

EVOLUCIÓN DE LOS INGRESOS EJERCIDOS, 2016-2020
(MILES DE PESOS)

Indicador	2016	2017	2018	2019 a/	2020 a/
Total	110,829	136,967	110,829	152,406	148,938
Impuestos	4,117	4,508	4,117	5,131	5,831
Predial	2,144	0	2,144	2,770	2,594
Traslado de dominio de bienes inmuebles	485	0	485	ND	1,324
Otros b/	1	5	1	2	1,913
Derechos	2,798	9,998	2,798	16,305	7,282
Productos	236	671	236	1,009	971
Aprovechamientos	149	491	149	237	976
Contribuciones de mejoras	0	0	0	0	0
Participaciones	25,333	49,807	25,333	59,134	58,781
Participaciones federales	25,333	49,807	25,333	59,134	58,781
Participaciones estatales	NA	NA	NA	NA	0
Aportaciones federales y estatales	64,528	71,493	64,528	63,641	71,869
Aportaciones del Ramo general 33	49,768	53,696	49,768	70	0
FISM	0	0	0	40,519	0
FORTAMUNDF	0	0	0	29,233	0
Otros ingresos c/	13,667	0	13,667	7	3,229

a/ Se refiere a la Ley de Ingresos y a los acuerdos de distribución de los recursos del Ramo 33.

b/ Comprende los impuestos sobre los ingresos, accesorios, contribución adicional sobre ingresos municipales e impuestos de ejercicios fiscales anteriores.

c/ Comprende por cuenta de terceros, financiamiento, disponibilidad inicial y "otros ingresos".

Fuente: INEGI. Estadística de finanzas públicas estatales y municipales; Leyes de Ingresos y acuerdos de distribución de los recursos del Ramo 33.

EVOLUCIÓN DE LOS EGRESOS EJERCIDOS, 2016-2019
(MILES DE PESOS)

Indicador	2016	2017	2018	2019
Total	110,829	136,967	137,985	153,576
Servicios personales	42,018	43,778	49,125	57,923
Materiales y suministros	4,471	4,294	6,670	9,078
Servicios generales	9,857	14,249	23,342	27,052
Transferencias, asignaciones, subsidios y otras ayudas	4,919	4,233	6,153	27,052
Bienes muebles, inmuebles e intangibles	0	136	3,100	3,679
Inversión pública	42,839	49,453	46,794	45,849
Otros egresos a/	48	0	0	0
Deuda pública	6,676	16,489	2,801	4,414

a/ Comprende: inversión financiera, aplicación de recursos federales y estatales, por cuenta de terceros, disponibilidad final y "otros egresos".

Fuente: INEGI. Estadística de finanzas públicas estatales y municipales.

SIGLAS Y GLOSARIO

SIGLAS

CONAPO	Consejo Nacional de Población.
CONEVAL	Consejo Nacional de Evaluación de la Política de Desarrollo Social.
FISM	Fondo de Aportaciones para la Infraestructura Social Municipal.
FORTAMUNDF	Fondo de Aportaciones para el Fortalecimiento de los Municipios.
IMSS	Instituto Mexicano del Seguro Social.
INEGI	Instituto Nacional de Estadística y Geografía.
INVEDEM	Instituto Veracruzano de Desarrollo Municipal.
ISSSTE	Instituto de Seguridad y Servicios Sociales de los Trabajadores del Estado.
NA	No aplicable.
ND	No disponible.
NS	No significativo.
P/	Cifras preliminares.
PEMEX	Petróleos Mexicanos.
PNUD	Programa de las Naciones Unidas para el Desarrollo México.
SADER	Secretaría de Agricultura y Desarrollo Rural.
SEDENA	Secretaría de la Defensa Nacional.
SEFIPLAN	Secretaría de Finanzas y Planeación del Gobierno de Veracruz de Ignacio de la Llave.
SEMAR	Secretaría de Marina
SEV	Secretaría de Educación del Gobierno de Veracruz de Ignacio de la Llave.
SS	Secretaría de Salud del Gobierno del Estado de Veracruz de Ignacio de la Llave.

GLOSARIO

Edad mediana. Medida que divide a la población en dos grupos numéricamente iguales de acuerdo a su edad. La mitad de los casos quedan por debajo de la mediana y la mitad por encima.

Índice de deserción. Número de alumnos que abandonan la escuela entre ciclos consecutivos antes de concluir el nivel educativo, por cada cien alumnos matriculados al inicio de cursos del nivel educativo.

Índice de eficiencia terminal. Número de alumnos que egresan de cierto nivel o tipo educativo en un determinado ciclo escolar por cada cien alumnos de nuevo ingreso, inscritos tantos ciclos escolares atrás como dure el nivel o tipo educativo en cuestión.

Índice de marginación. Medida sintética de cuatro dimensiones y nueve formas (indicadores) de exclusión, que mide a la población que no participa del disfrute de bienes y servicios esenciales para el desarrollo de sus capacidades básicas.

Índice de masculinidad. Relación del número de hombres por cada 100 mujeres.

Índice de reprobación. Número de alumnos que no aprobaron un determinado grado, por cada cien matriculados en el mismo, al final del ciclo escolar.

Índice rezago social. Es una medida ponderada que resumen cuatro indicadores de carencias sociales (educación, salud, servicios básicos y espacios en la vivienda) en un solo índice que tiene como finalidad ordenar a las unidades de observación según sus carencias sociales.

No pobres y no vulnerables. Aquella población cuyo ingreso es superior a la línea de bienestar y que no tiene ninguna de las carencias sociales que se utilizan en la medición de la pobreza.

Pobreza. Una persona se encuentra en situación de pobreza cuando tiene al menos una carencia social (en los seis indicadores de rezago educativo, acceso a servicios de salud, acceso a la seguridad social, calidad y espacios de la vivienda, servicios básicos en la vivienda y acceso a la alimentación) y su ingreso es insuficiente para adquirir los bienes y servicios que requiere para satisfacer sus necesidades alimentarias y no alimentarias.

Población Económicamente Activa (PEA). Es aquella comprende a las personas de 12 años y más que tuvieron vínculo con la actividad económica (población ocupada) o que lo buscaron (población desocupada) en la semana de referencia del Censo 2010.

Pobreza extrema. Una persona se encuentra en situación de pobreza extrema cuando tiene tres o más carencias, de seis posibles, dentro del Índice de Privación Social y que, además, se encuentra por debajo de la línea de bienestar mínimo. Las personas en esta situación disponen de un ingreso tan bajo que, aun si lo dedicase por completo a la adquisición de alimentos, no podría adquirir los nutrientes necesarios para tener una vida sana.

Pobreza moderada. Es aquella persona que siendo pobre, no es pobre extrema. La incidencia de pobreza moderada se obtiene al calcular la diferencia entre la incidencia de la población en pobreza menos la de la población en pobreza extrema.

Tasa de ocupación. es el porcentaje que representa la población ocupada respecto a la población económicamente activa.

Tasa de participación económica. Es el porcentaje que representa la población económicamente activa respecto a la población de 12 años y más.

Vulnerables por carencias sociales. Aquella población que presenta una o más carencias sociales, pero cuyo ingreso es superior a la línea de bienestar.

Vulnerables por Ingresos. Aquella población que no presenta carencias sociales pero cuyo ingreso es inferior o igual a la línea de bienestar.