



**VERACRUZ**  
GOBIERNO  
DEL ESTADO



**SEFIPLAN**  
Secretaría de Finanzas  
y Planeación



Sistema de Información Estadística y Geográfica del Estado de  
Veracruz de Ignacio de la Llave (SIEGVER)

CUADERNILLOS MUNICIPALES, **2021**

# Zontecomatlán de López y Fuentes

## Contenido

	Página
1. Geografía	1
2. Gobierno	2
3. Medio ambiente	2
4. Demografía	3
5. Desarrollo social	4
6. Economía	7
7. Comunicaciones y transportes	8
8. Finanzas públicas	9



# 1. GEOGRAFÍA

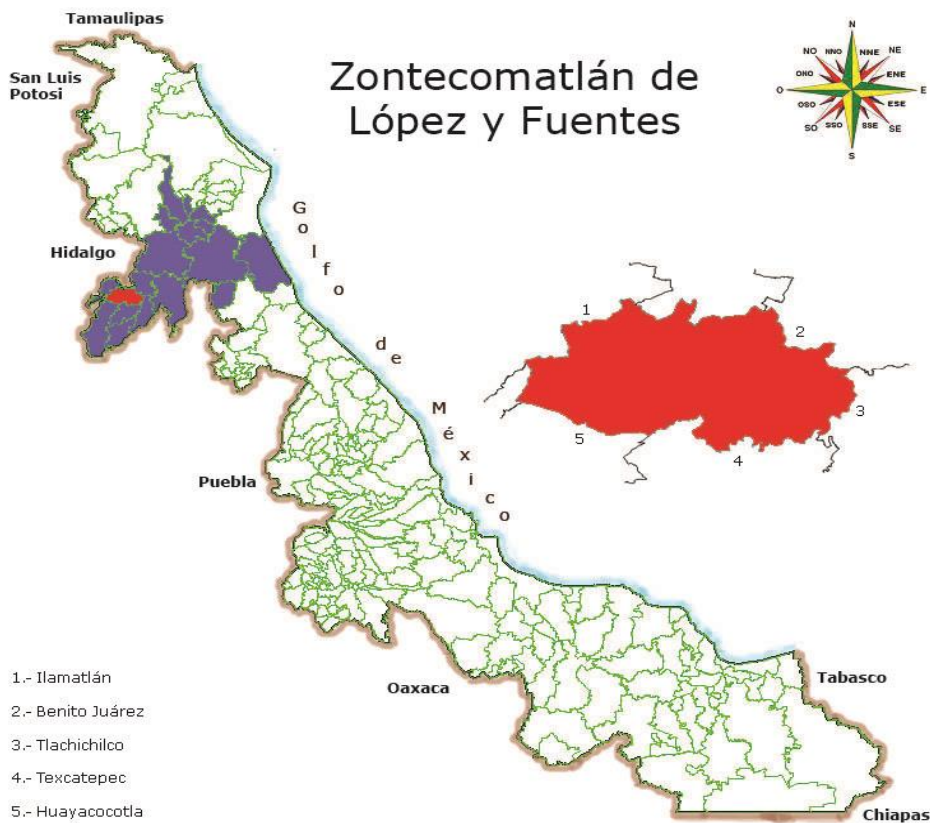

## UBICACIÓN

Entre los paralelos 20° 40' y 20° 48' de latitud norte; los meridianos 98° 11' y 98° 26' de longitud oeste; altitud entre 300 y 1,400 m.

## LÍMITES

Colinda al norte con el municipio de Iamatlán, el estado de Hidalgo y el municipio de Benito Juárez; al este con los municipios de Benito Juárez y Tlachichilco; al sur con los municipios de Tlachichilco, Texcatepec y Huayacocotla; al oeste con el municipio de Huayacocotla, el estado de Hidalgo y el municipio de Iamatlán.

## CLIMA

Semicálido húmedo con lluvias todo el año (89%), templado húmedo con lluvias todo el año (10%) y cálido húmedo con lluvias todo el año (1%).

Rango de temperatura  
Rango de precipitación

16 – 24°C  
2 400 – 2 600 mm

**Fuente:** INEGI. Prontuario de Información Geográfica Municipal de los Estados Unidos Mexicanos.

## DATOS GEOGRÁFICOS

Indicador	Valor
Cabecera municipal	Zontecomatlán de López y Fuentes
Localidades en 2020	86
Urbanas	0
Rurales	86
Superficie	242.3 km <sup>2</sup>
Porcentaje del territorio estatal	0.3%
Densidad poblacional en 2020	60.4 hab/km <sup>2</sup>

**Fuente:** SEFIPLAN con datos de INEGI, Censo de Población y Vivienda 2020 y Marco Geoestadístico Municipal 2010.

## 2. GOBIERNO

## GOBIERNO

Presidente(a) municipal 2018-2021	Marcelino Susano González
Partido o coalición	Partido Acción Nacional
Dirección municipal	Calle Hernández y Hernández S/N, Zona Centro, C.P. 92630
Teléfono	(555) 151-4953
Página web	<a href="http://www.zontecomatlanveracruz.gob.mx">www.zontecomatlanveracruz.gob.mx</a>
Distrito electoral local	04 Alamo Temapache
Representante	Dip. Ricardo Arturo Serna Barajas (PAN)
Distrito electoral federal	II Tantoyuca
Representante	II. Dip. Jesús Guzmán Avilés (PAN)

**Fuente:** Gaceta Oficial del Estado de Veracruz, Número Extraordinario 518 del 28 de diciembre de 2017 e INVEDEM. Información Básica Municipal.

## 3. MEDIO AMBIENTE

## USO DE SUELO Y VEGETACIÓN 2005

Tipo de superficie	Superficie (Km <sup>2</sup> )
Superficie continental	242.3
Agricultura	63.1
Pastizal	19.8
Bosque	19.8
Selva	0.0
Matorral xerófilo	0.0
Otros tipos de vegetación	0.0
Vegetación secundaria	139.6
Áreas sin vegetación	0.0
Cuerpos de agua	0.0
Áreas urbanas	0.0

**Fuente:** INEGI. Uso de Suelo y Vegetación.

## ACCIONES EN MATERIA AMBIENTAL 2015

Indicador	Valor
Volumen de residuos sólidos urbanos recolectados (Miles de toneladas)	3.0
Vehículos de motor recolectores	1
Superficie de los rellenos sanitarios (Hectáreas)	0.0
Capacidad disponible de los rellenos sanitarios (Metros cúbicos)	0.0
Plantas de tratamiento de aguas residuales	0
Capacidad instalada (litros/segundo)	0.0
Volumen tratado (Millones de metros cúbicos)	0.0

**NOTA:** La información de plantas de tratamientos de aguas residuales corresponde al ejercicio 2017

**Fuente:** INEGI. Anuario Estadístico y Geográfico de Veracruz de Ignacio de la Llave.

## 4. DEMOGRAFÍA

## EVOLUCIÓN DE LA POBLACIÓN

Año	Total	Hombres	Mujeres	Proporción estatal (%)
2020	14,644	7,154	7,490	0.18
2015	14,620	7,125	7,495	0.18
2010	13,866	6,868	6,998	0.18
2005	13,091	6,482	6,609	0.18
2000	12,339	6,147	6,192	0.18
1995	11,632	5,845	5,787	0.17

## TASA DE CRECIMIENTO MEDIA

Periodo	Tasa (%)
2015-2020	0.03
2010-2015	1.12
2005-2010	1.24
2000-2005	1.05

Fuente: INEGI. Estimaciones de SEFIPLAN con datos de INEGI

Fuente: INEGI. Censos y Conteos de Población y Vivienda, 1995 a 2020. Encuesta Intercensal 2015.

## HABITANTES EN PRINCIPALES LOCALIDADES, 2020

Localidad	Habitantes
Tetzacual	1,098
José María Pino Suárez	930
Zontecomatlán de López y Fuentes	745
Limontitla	652
El Mamey	634
Resto de localidades	10,585

Fuente: INEGI. Censo de Población y Vivienda 2020.

## POBLACIÓN POR TAMAÑO DE LOCALIDAD, 2020

Ámbito	Habitantes
Rural	14,644
Menos de 500 habitantes	8,416
500 a 2,499 habitantes	6,228
Urbano	0
2,500 a 14,999 habitantes	0
15,000 y más habitantes	0

Fuente: INEGI. Censo de Población y Vivienda 2020.

## ESTADÍSTICAS VITALES, 2019

Indicador	Valor
Nacimientos	296
Defunciones generales	38
Defunciones infantiles	0
Matrimonios	28
Divorcios	0

NOTA: Defunciones infantiles refiere a menores de un año

Fuente: INEGI. Estadísticas Vitales.

## RAZÓN HOMBRES- MUJERES Y EDAD MEDIANA, 2020

Indicador	Valor
Índice de masculinidad	95.5
Edad mediana (años)	25
Hombres	23
Mujeres	27

Fuente: INEGI. Censo de Población y Vivienda 2020.

## POBLACIÓN POR GRUPO QUINQUENAL DE EDAD SEGÚN SEXO (%)

Al 15 de marzo de 2020

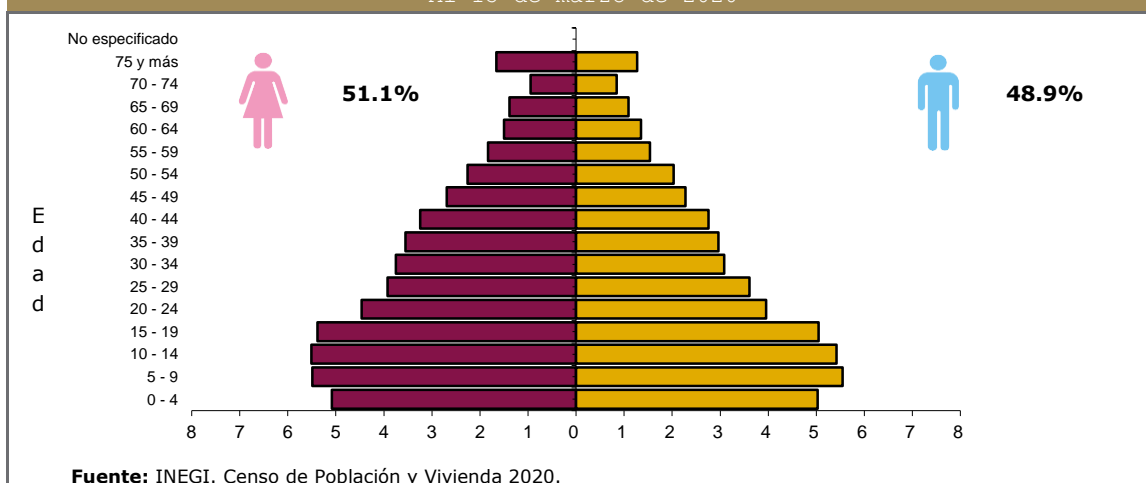

## POBLACIÓN POR GRUPOS DE EDAD, 2020

Grupo de edad	Habitantes
Infantil (0-14 años)	4,852
Joven y adulta (15-64 años)	8,486
Tercera edad (65 años y más)	1,306

NOTA: Excluye a la población que no especificó su edad, por lo que la suma puede no coincidir con el total de población expresado en el cuadro de la evolución de la población.

Fuente: INEGI. Censo de Población y Vivienda 2020.

## POBLACIÓN INDÍGENA, 2020

Indicador	Valor
Población en hogares indígenas a/	12,842
Población de 3 años o más hablante de lengua indígena	
Total	10,755
Hombres	5,200
Mujeres	5,555
Población de 3 años y más que habla lengua indígena	78.22%
Hablantes de lengua indígena que no hablan español	9.30%
Lengua principal	Náhuatl

a/ Se refiere a la población en hogares donde el jefe (a) o su cónyuge habla alguna lengua indígena.

Fuente: INEGI. Censo de Población y Vivienda 2020.

## 5. DESARROLLO SOCIAL

## CARACTERÍSTICAS DEL SECTOR EDUCATIVO, INICIO DE CURSOS 2020-2021

Nivel educativo	Escuelas	Docentes	Grupos	Alumnos		
				Hombres	Mujeres	Total
<b>Total</b>	<b>87</b>	<b>246</b>	<b>244</b>	<b>1,966</b>	<b>1,967</b>	<b>3,933</b>
Educación inicial	0	0	0	0	0	0
Educación especial	0	0	0	0	0	0
Preescolar	32	55	55	365	358	723
Primaria	39	133	133	913	856	1,769
Secundaria	10	40	40	486	473	959
Profesional técnico	0	0	0	0	0	0
Bachillerato	5	11	16	143	147	290
Técnico superior universitario	0	0	0	0	0	0
Normal	0	0	0	0	0	0
Licenciatura Univ. y Tec.	0	0	0	0	0	0
Posgrado Univ. y Tec.	0	0	0	0	0	0
Educación para adultos	1	7	0	59	133	192
Formación para el trabajo a/	0	0	0	0	0	0

Fuente: Secretaría de Educación de Veracruz. Anuario Estadístico.

## ÍNDICES DE DESERCIÓN Y REPROBACIÓN EN NIVELES SELECCIONADOS, CICLO ESCOLAR 2020-2021 (%)

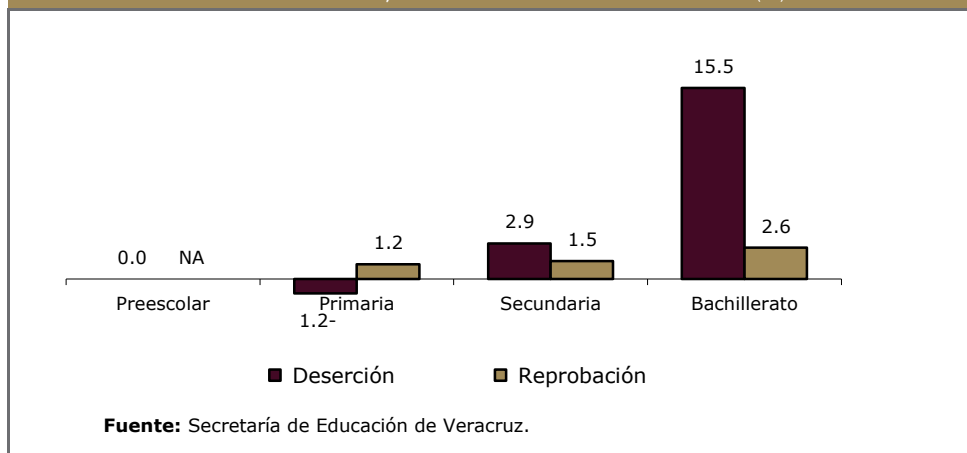

## ANALFABETISMO, 2020

Indicador	Valor
Población de 6 a 14 años que sabe leer y escribir <sup>a/</sup>	88.8%
Población del 15 años y más	9,792
Población de 15 años y más analfabeta	2,519
Tasa de analfabetismo	25.7%

Fuente: INEGI. Censo Nacional de Población y Vivienda 2020.

EDUCANDOS ALFABETIZADOS, ALFABETIZADORES,  
BIBLIOTECAS PÚBLICAS Y BECAS, 2018

Indicador	Valor
Educandos alfabetizados	87
Alfabetizadores	24
Bibliotecas <sup>a/</sup>	3
Becas otorgadas <sup>b/</sup>	245

a/ Se refiere a las ubicadas en los centros de educación básica y media superior, y superior.

b/ Corresponde a 2018.

Fuente: INEGI. Proyecto de Integración de Información Estadística y Geográfica Estatal (IIEGE).

## CARACTERÍSTICAS DEL SECTOR SALUD, 2018

Institución	Unidades de consulta externa	Consultas externas otorgadas	Hospitales	Médicos <sup>a/</sup>
<b>Total</b>	<b>7</b>	<b>23,614</b>	<b>0</b>	<b>9</b>
IMSS	0	0	0	0
ISSSTE	0	0	0	0
PEMEX	0	0	0	0
SEDENA	0	0	0	0
SEMAR	0	0	0	0
IMSS-PROSPERA	4	12,502	0	4
SS	3	11,112	0	5

a/ Comprende: médicos generales, especialistas, residentes, pasantes, odontólogos y en otras labores.

Fuente: INEGI. Proyecto de Integración de Información Estadística y Geográfica Estatal (IIEGE).

## ATENCIÓN MÉDICA, 2018

Indicador	Valor
Médicos por cada 1,000 habitantes <sup>a/</sup>	0.6
Población usuaria de los servicios médicos <sup>b/</sup>	13,126
Afiliados al Seguro Popular	12,381
Consultas externas otorgadas por el Seguro Popular	11,112

a/ Estimado por la Subsecretaría de Planeación, con información del INEGI. Datos al 2018.

b/ Se refiere al segmento de población derechohabiente y potencial que hace uso de los servicios institucionales de atención médica, al menos una vez durante el año de referencia.

Fuente: INEGI. Proyecto de Integración de Información Estadística y Geográfica Estatal (IIEGE).

## URBANIZACIÓN, 2018

Indicador	Valor
Fuentes de abastecimiento de agua <sup>a/</sup>	136
Volumen promedio diario de extracción (miles de metros cúbicos)	1.8
Plantas potabilizadoras de agua	0
Capacidad instalada (litros por segundo)	0.0
Volumen suministrado anual de agua potable (millones de metros cúbicos)	0.0
Tomas domiciliarias de agua potable instaladas <sup>b/</sup>	2,493
Sistemas de drenaje y alcantarillado	1
Localidades con el servicio de drenaje y alcantarillado	1
Tomas instaladas de energía eléctrica <sup>c/</sup>	1,870
Localidades con el servicio de energía eléctrica <sup>d/</sup>	28

a/ Comprende: arroyos, esteros, galerías, lagunas, norias, pozas, presas y ríos.

b/ Corresponde al año 2016.

c/ Comprende agrícolas, alumbrado público, bombeo de aguas potables y negras, domésticas, industriales y de servicios. Año 2016.

d/ Corresponde al año 2016.

Fuente: INEGI. Proyecto de Integración de Información Estadística y Geográfica Estatal (IIEGE).

CARACTERÍSTICAS DE LAS VIVIENDAS, 2020		
Indicador	Viviendas	Porcentaje
Viviendas particulares habitadas	3,954	
Con disponibilidad de agua entubada	3,038	76.8
Con disponibilidad de drenaje	1,299	32.8
Con disponibilidad de energía eléctrica	3,638	91.9
Con disponibilidad de sanitario o excusado	3,771	95.2
Con piso de:		
Cemento o firme	3,208	81.1
Tierra	592	15.0
Madera, mosaico y otros recubrimientos	152	3.8
Con disposición de bienes y tecnologías de la información y la comunicación		
Automóvil o camioneta	133	3.4
Televisor	1,928	48.8
Refrigerador	1,553	39.3
Lavadora	193	4.9
Computadora	130	3.3
Aparato para oír radio	1,559	39.4
Línea telefónica fija	164	4.1
Teléfono celular	1,068	27.0
Internet	188	4.8

Fuente: INEGI. Censo de Población y Vivienda 2020.

POBREZA, 2015		
Indicador	Personas	Porcentaje
Población en situación de pobreza	11,049	86.3
Población en situación de pobreza moderada	5,966	46.6
Población en situación de pobreza extrema	5,083	39.7
Población vulnerable por carencia social	1,606	12.5
Población vulnerable por ingreso	17	0.1
Población no pobre y no vulnerable	134	1.0

Fuente: CONEVAL.

ÍNDICE DE REZAGO SOCIAL, 2015 y 2020	
Concepto	Valor
2015	
Grado de rezago social	Muy alto
Lugar a nivel estatal	4
2020	
Grado de rezago social	Muy alto
Lugar a nivel estatal	9

Fuente: CONEVAL.

MARGINACIÓN, 2020	
Concepto	Referencia
Grado de marginación	Muy Alto
Índice de marginación	47.0
Lugar que ocupa en el contexto estatal	7
Lugar que ocupa en el contexto nacional	107
Población analfabeta de 15 años o más	25.7%
Población sin primaria completa de 15 años o más	66.1%
Ocupantes en viviendas sin drenaje ni servicio sanitario exclusivo	3.3%
Ocupantes en viviendas sin energía eléctrica	6.3%
Ocupantes en viviendas sin agua entubada	22.1%
Viviendas con algún nivel de hacinamiento	33.1%
Ocupantes en viviendas con piso de tierra	13.6%
Población en localidades con menos de 5 000 habitantes	100.0%
Población ocupada con ingreso de hasta 2 salarios mínimos	95.3%

Fuente: CONAPO. Índice de Marginación por Entidad Federativa y Municipio, 2020.

## 6. ECONOMÍA

## EMPLEO, 2020

Indicador	Valor
Población de 12 años y más	11,028
Población económicamente activa	3,694
PEA ocupada	3,131
Sector primario	69.3%
Sector secundario	10.6%
Sector terciario	19.6%
No especificado	0.5%
PEA desocupada	563
Población no económicamente activa	7,292
Estudiantes	1,716
Quehaceres del hogar	4,088
Jubilados y pensionados	17
Incapacitados permanentes	295
Otro tipo	1,176
Tasa de participación económica	33.5%
Tasa de ocupación	84.8%

Fuente: INEGI. Censo de Población y Vivienda 2020.

## AGRICULTURA, 2019

Principales cultivos	Superficie sembrada (Hectáreas)	Superficie cosechada (Hectáreas)	Volumen (Toneladas)	Valor (Miles de pesos)
<b>Total</b>	<b>5,731.0</b>	<b>5,221.0</b>	<b>6,960.9</b>	<b>37,146.4</b>
Maíz grano	5,060.0	4,591.0	5,987.6	26,604.9
Frijol	402.0	366.0	169.4	2,559.4
Café cereza	106.0	106.0	129.3	543.1

NOTA: El total de superficie sembrada, cosechada y el valor de la producción incluyen el resto de cultivos del municipio.

Fuente: SADER. Servicio de Información y Estadística Agroalimentaria y Pesquera.

## GANADERÍA Y AVICULTURA, 2020

Especie	Volumen de producción en pie (Toneladas)	Valor de producción en pie (Miles de pesos)	Volumen de producción de carne en canal (Toneladas)	Valor de producción de carne en canal (Miles de pesos)
<b>Total</b>	<b>NA</b>	<b>43,060.5</b>	<b>NA</b>	<b>47,356.2</b>
Bovino	1,105.4	34,969.2	597.2	36,832.4
Porcino	197.2	5,360.6	149.0	7,684.5
Ovino	26.1	929.4	13.1	954.0
Caprino	12.1	364.7	6.0	370.1
Ave a/	37.4	945.9	28.5	1,001.3
Guajolotes	10.1	490.7	7.6	514.0

Superficie dedicada a la ganadería (Hectáreas)

3,309.0

a/ Comprende pollos de engorda, progenitora pesada y reproductora pesada.

Fuente: SADER. Servicio de Información y Estadística Agroalimentaria y Pesquera.



## PRINCIPALES CARACTERÍSTICAS DE LAS UNIDADES ECONÓMICAS, 2018

<b>Indicador</b>	<b>Valor</b>
Unidades económicas	90
Personal ocupado total	163
Personal ocupado dependiente de la razón social total	163
Personal ocupado dependiente de la razón social remunerado	42
Personal ocupado no dependiente de la razón social	0
Total de remuneraciones (miles de pesos)	1,763
Producción bruta total (miles de pesos)	12,523
Consumo intermedio (miles de pesos)	6,980
Valor agregado censal bruto (miles de pesos)	5,543
Formación bruta de capital fijo (miles de pesos)	16
Variación total de existencias (miles de pesos)	-87
Total de activos fijos (miles de pesos)	12,743

**Fuente:** INEGI. Censos Económicos 2019.

## 7. COMUNICACIONES Y TRANSPORTES

## RED CARRETERA, 2019

<b>Tipo</b>	<b>Longitud (Kilómetros)</b>
<b>Total en el municipio</b>	<b>73.0</b>
Troncal federal pavimentada	0.0
Alimentadoras estatales pavimentadas	3.0
Alimentadoras estatales revestidas	25.5
Caminos rurales pavimentados	22.5
Caminos rurales revestidos	21.5

NOTA: El total puede no coincidir con el desglose ya que incluye alimentadoras estatales de terracería y caminos rurales de terracería.

**Fuente:** INEGI. Proyecto de Integración de Información Estadística y Geográfica Estatal (IIEGE).

## VEHÍCULOS DE MOTOR, 2019

<b>Tipo</b>	<b>Tipo de servicio</b>			<b>Total</b>
	<b>Oficial</b>	<b>Público</b>	<b>Particular</b>	
Automóviles	0	10	32	42
Camiones de pasajeros	0	1	0	1
Camiones y camionetas para carga	0	0	116	116
Motocicletas	0	NA	3	3

**Fuente:** INEGI. Proyecto de Integración de Información Estadística y Geográfica Estatal (IIEGE).

## PUNTOS DE SERVICIO POSTAL, 2019

<b>Concepto</b>	<b>Total</b>
<b>Puntos de servicio postal</b>	<b>1</b>
Personal ocupado	0

NOTA: Existen municipios que reportan oficinas postales sin personal ocupado debido a que se trata de agencias o expendios propiedad de terceros, cuyo personal no pertenece a Correos de México.

**Fuente:** INEGI. Proyecto de Integración de Información Estadística y Geográfica Estatal (IIEGE).

## 8. FINANZAS PÚBLICAS

EVOLUCIÓN DE LOS INGRESOS EJERCIDOS, 2016-2020  
(MILES DE PESOS)

Indicador	2016	2017	2018	2019 a/	2020 a/
<b>Total</b>	<b>58,308</b>	<b>72,323</b>	<b>58,308</b>	<b>67,396</b>	<b>72,285</b>
Impuestos	111	108	111	124	139
Predial	63	0	63	51	65
Traslado de dominio de bienes inmuebles	2	0	2	ND	0
Otros b/	0	0	0	0	74
Derechos	258	268	258	283	424
Productos	3	21	3	29	85
Aprovechamientos	1	184	1	0	0
Contribuciones de mejoras	0	0	0	0	0
Participaciones	11,736	13,277	11,736	17,922	16,871
Participaciones federales	11,736	13,277	11,736	17,922	16,871
Participaciones estatales	NA	NA	NA	NA	0
Aportaciones federales y estatales	46,194	56,425	46,194	49,039	54,766
Aportaciones del Ramo general 33	40,504	44,068	40,504	53	0
FISM	0	0	0	43,419	0
FORTAMUNDF	0	0	0	9,859	0
Otros ingresos c/	4	2,040	4	0	0

a/ Se refiere a la Ley de Ingresos y a los acuerdos de distribución de los recursos del Ramo 33.

b/ Comprende los impuestos sobre los ingresos, accesorios, contribución adicional sobre ingresos municipales e impuestos de ejercicios fiscales anteriores.

c/ Comprende por cuenta de terceros, financiamiento, disponibilidad inicial y "otros ingresos".

**Fuente:** INEGI. Estadística de finanzas públicas estatales y municipales; Leyes de Ingresos y acuerdos de distribución de los recursos del Ramo 33.

EVOLUCIÓN DE LOS EGRESOS EJERCIDOS, 2016-2019  
(MILES DE PESOS)

Indicador	2016	2017	2018	2019
<b>Total</b>	<b>58,308</b>	<b>72,323</b>	<b>66,178</b>	<b>73,365</b>
Servicios personales	9,408	9,165	10,803	11,189
Materiales y suministros	1,526	1,868	2,385	2,695
Servicios generales	5,618	6,403	5,419	6,806
Transferencias, asignaciones, subsidios y otras ayudas	1,455	1,681	1,405	6,806
Bienes muebles, inmuebles e intangibles	0	4	1,898	1,590
Inversión pública	30,864	50,003	41,956	45,966
Otros egresos a/	316	0	0	0
Deuda pública	961	3,199	1,605	1,522

a/ Comprende: inversión financiera, aplicación de recursos federales y estatales, por cuenta de terceros, disponibilidad final y "otros egresos".

**Fuente:** INEGI. Estadística de finanzas públicas estatales y municipales.

## SIGLAS Y GLOSARIO

### SIGLAS

CONAPO	Consejo Nacional de Población.
CONEVAL	Consejo Nacional de Evaluación de la Política de Desarrollo Social.
FISM	Fondo de Aportaciones para la Infraestructura Social Municipal.
FORTAMUNDF	Fondo de Aportaciones para el Fortalecimiento de los Municipios.
IMSS	Instituto Mexicano del Seguro Social.
INEGI	Instituto Nacional de Estadística y Geografía.
INVEDEM	Instituto Veracruzano de Desarrollo Municipal.
ISSSTE	Instituto de Seguridad y Servicios Sociales de los Trabajadores del Estado.
NA	No aplicable.
ND	No disponible.
NS	No significativo.
P/	Cifras preliminares.
PEMEX	Petróleos Mexicanos.
PNUD	Programa de las Naciones Unidas para el Desarrollo México.
SADER	Secretaría de Agricultura y Desarrollo Rural.
SEDENA	Secretaría de la Defensa Nacional.
SEFIPLAN	Secretaría de Finanzas y Planeación del Gobierno de Veracruz de Ignacio de la Llave.
SEMAR	Secretaría de Marina
SEV	Secretaría de Educación del Gobierno de Veracruz de Ignacio de la Llave.
SS	Secretaría de Salud del Gobierno del Estado de Veracruz de Ignacio de la Llave.

### GLOSARIO

**Edad mediana.** Medida que divide a la población en dos grupos numéricamente iguales de acuerdo a su edad. La mitad de los casos quedan por debajo de la mediana y la mitad por encima.

**Índice de deserción.** Número de alumnos que abandonan la escuela entre ciclos consecutivos antes de concluir el nivel educativo, por cada cien alumnos matriculados al inicio de cursos del nivel educativo.

**Índice de eficiencia terminal.** Número de alumnos que egresan de cierto nivel o tipo educativo en un determinado ciclo escolar por cada cien alumnos de nuevo ingreso, inscritos tantos ciclos escolares atrás como dure el nivel o tipo educativo en cuestión.

**Índice de marginación.** Medida sintética de cuatro dimensiones y nueve formas (indicadores) de exclusión, que mide a la población que no participa del disfrute de bienes y servicios esenciales para el desarrollo de sus capacidades básicas.

**Índice de masculinidad.** Relación del número de hombres por cada 100 mujeres.

**Índice de reprobación.** Número de alumnos que no aprobaron un determinado grado, por cada cien matriculados en el mismo, al final del ciclo escolar.

**Índice rezago social.** Es una medida ponderada que resumen cuatro indicadores de carencias sociales (educación, salud, servicios básicos y espacios en la vivienda) en un solo índice que tiene como finalidad ordenar a las unidades de observación según sus carencias sociales.

**No pobres y no vulnerables.** Aquella población cuyo ingreso es superior a la línea de bienestar y que no tiene ninguna de las carencias sociales que se utilizan en la medición de la pobreza.

**Pobreza.** Una persona se encuentra en situación de pobreza cuando tiene al menos una carencia social (en los seis indicadores de rezago educativo, acceso a servicios de salud, acceso a la seguridad social, calidad y espacios de la vivienda, servicios básicos en la vivienda y acceso a la alimentación) y su ingreso es insuficiente para adquirir los bienes y servicios que requiere para satisfacer sus necesidades alimentarias y no alimentarias.

**Población Económicamente Activa (PEA).** Es aquella comprende a las personas de 12 años y más que tuvieron vínculo con la actividad económica (población ocupada) o que lo buscaron (población desocupada) en la semana de referencia del Censo 2010.

**Pobreza extrema.** Una persona se encuentra en situación de pobreza extrema cuando tiene tres o más carencias, de seis posibles, dentro del Índice de Privación Social y que, además, se encuentra por debajo de la línea de bienestar mínimo. Las personas en esta situación disponen de un ingreso tan bajo que, aun si lo dedicase por completo a la adquisición de alimentos, no podría adquirir los nutrientes necesarios para tener una vida sana.

**Pobreza moderada.** Es aquella persona que siendo pobre, no es pobre extrema. La incidencia de pobreza moderada se obtiene al calcular la diferencia entre la incidencia de la población en pobreza menos la de la población en pobreza extrema.

**Tasa de ocupación.** es el porcentaje que representa la población ocupada respecto a la población económicamente activa.

**Tasa de participación económica.** Es el porcentaje que representa la población económicamente activa respecto a la población de 12 años y más.

**Vulnerables por carencias sociales.** Aquella población que presenta una o más carencias sociales, pero cuyo ingreso es superior a la línea de bienestar.

**Vulnerables por Ingresos.** Aquella población que no presenta carencias sociales pero cuyo ingreso es inferior o igual a la línea de bienestar.