



INFORMACIÓN ESTADÍSTICA Y GEOGRÁFICA DEL ESTADO PARA MÉXICO EN CIFRAS (IEGEMC)



COORDINACIÓN ESTATAL VERACRUZ

JULIO DE 2021

CONSTITUCIÓN POLÍTICA DE LOS ESTADOS UNIDOS MEXICANOS



El 7 de abril de 2006 se reformó el **artículo 26**, referido a la **planeación democrática del desarrollo nacional**.

A

El Estado organizará un **Sistema de Planeación Democrática**

B

El Estado contará con un **Sistema Nacional de Información Estadística y Geográfica**



Finalidad

Suministrar a la sociedad y al Estado de información de calidad, veraz, y oportuna, a efecto de **coadyuvar en el desarrollo nacional**.

Objetivos

- **Producir** información.
- **Difundir** oportunamente la información a través de mecanismos que faciliten su consulta
- Promover el conocimiento y uso de la información
- Conservar la información

LOS PROGRAMAS DEL INEGI

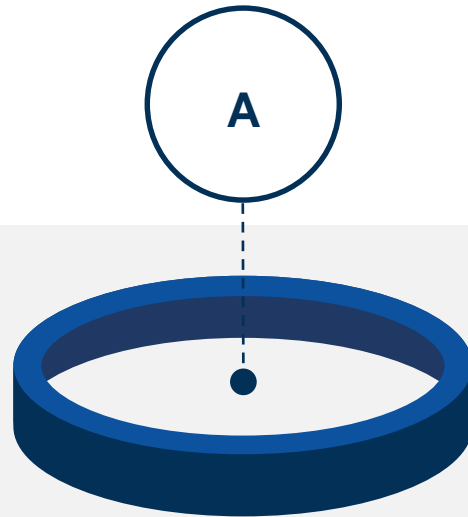

Estadística Básica

Censos, encuestas por
muestreo y aprovechamiento
de registros
administrativos

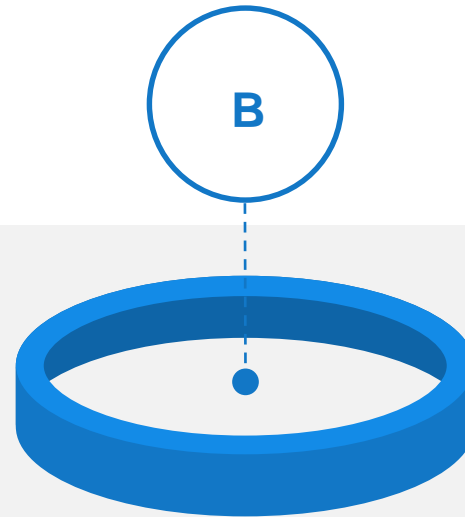

Estadística Derivada

Sistema de Cuentas
Nacionales de México

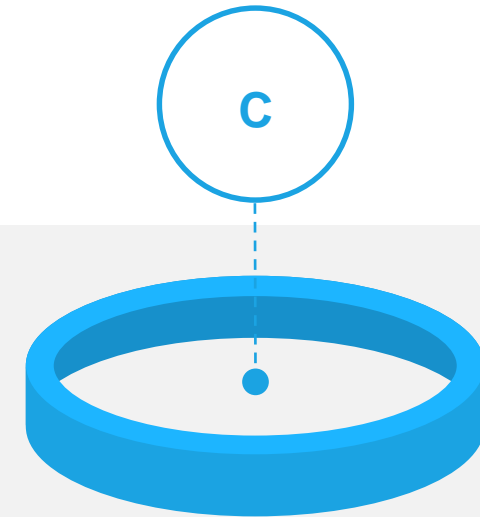

Integración de Estadísticas

Publicaciones de interés
general sobre el país,
estados, sectores

EL PROYECTO DE INTEGRACIÓN DE INFORMACIÓN ESTADÍSTICA Y GEOGRÁFICA DEL ESTADO



Proyecto cuyo objetivo es **integrar y divulgar información estadística sobre la magnitud, estructura, comportamiento y distribución** de una gran diversidad de indicadores referidos a los **fenómenos geográficos, económicos y sociales** para el conocimiento y análisis de la entidad.

Contenido

1. Aspectos Geográficos
2. Medio Ambiente
3. Población
4. Vivienda y Urbanización
5. Salud
6. Educación, Ciencia y Tecnología
7. Cultura y Deporte
8. Gobierno
9. Seguridad Pública
10. Trabajo
11. Información Económica Agregada
12. Agricultura
13. Ganadería
14. Aprovechamiento Forestal
15. Pesca
16. Minería
17. Industria Manufacturera
18. Construcción
19. Electricidad
20. Comercio
21. Turismo
22. Transporte y Comunicaciones
23. Indicadores Financieros
24. Finanzas Públicas
25. Sector Externo

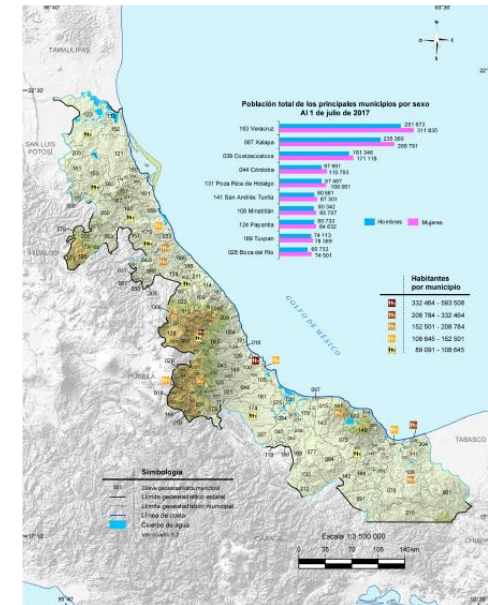

CARACTERÍSTICAS DEL PROYECTO IEGEMC



Información
estadística de
distintas fuentes
y sectores

Formación de cuadros
profesionales en
integración de información



Desagregación
geográfica

Sustentado en
lineamientos
técnicos



Comparabilidad
en espacio y
tiempo

Proceso de
integración
estandarizado



Actualización
continua

Trabajo
Permanente

FUENTES DE INFORMACIÓN

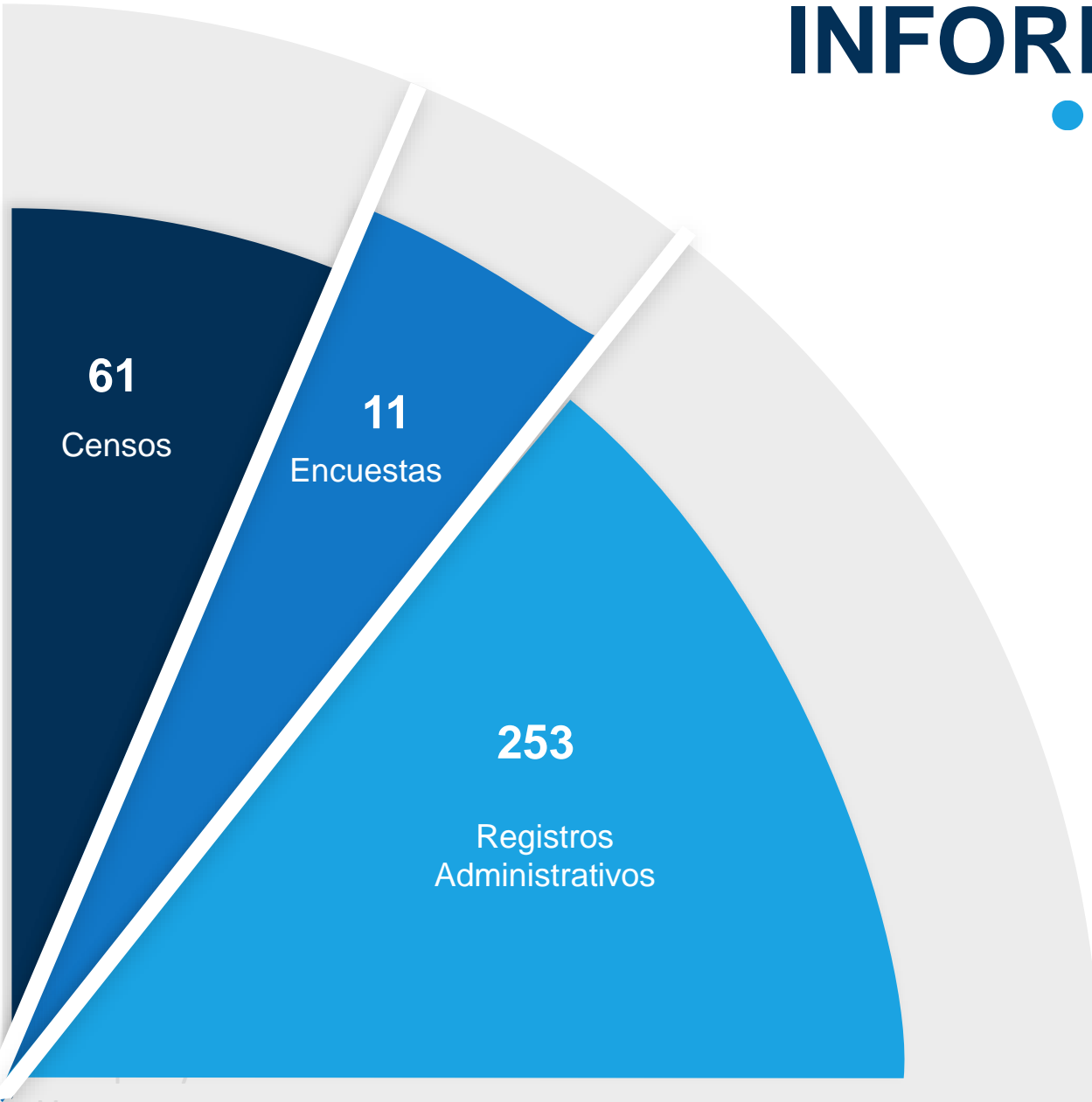

Censos

Población y Vivienda, Económicos y de Gobierno



Encuestas

Encuesta Nacional de Ocupación y Empleo, Encuesta Nacional de Empresas Constructoras



Registros Administrativos

Medio Ambiente, Sector Agropecuario, Educación, Salud, Trabajo, Minería, Turismo, Finanzas Públicas, etc.

DIMENSIONES DE LA INFORMACIÓN



Magnitud

Totales de poblaciones específicas

Incendios, población, nacimientos, población derechohabiente, alumnos, vehículos, población ocupada

Estructura

Distribución en una clasificación determinada

Alumnos por nivel educativo, población ocupada por nivel de ingresos, PIBE por actividad

Comportamiento

Fenómenos en su dimensión temporal

Continuidad de la información en cada edición del proyecto

Distribución

Fenómenos en distintas unidades territoriales

Desagregación municipal
Comparativo estatal

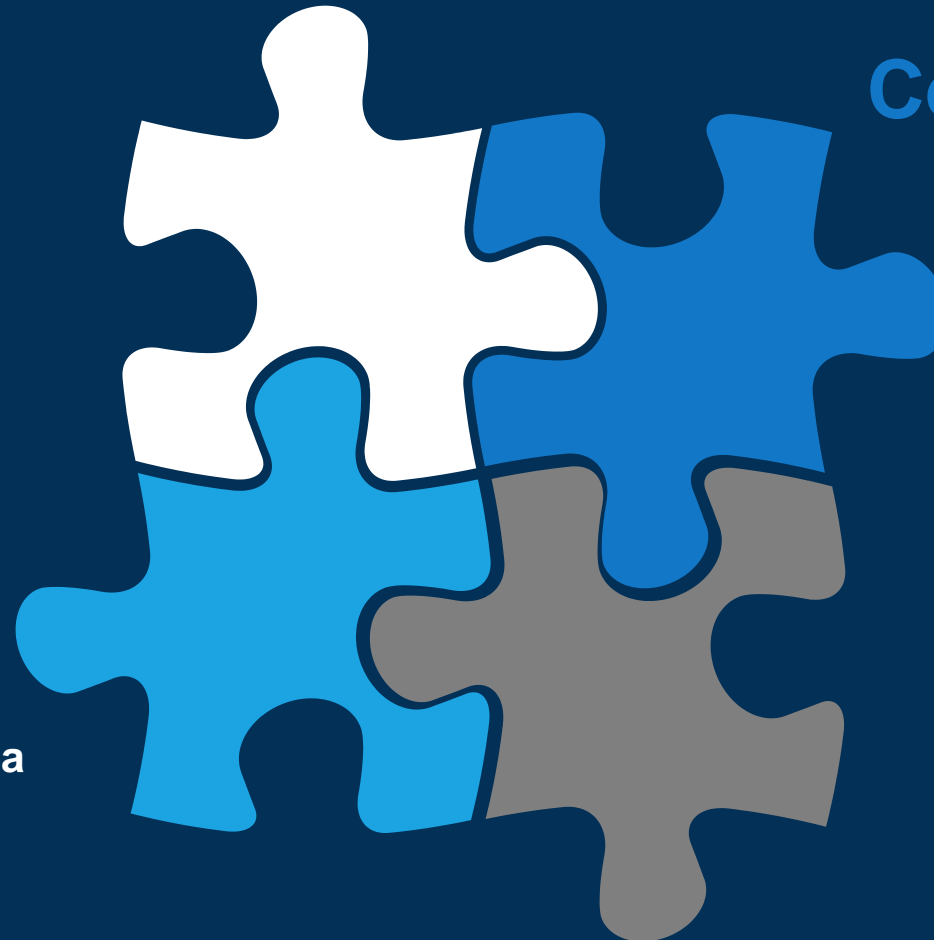

UTILIDAD DE LA INFORMACIÓN DEL PROYECTO **IEGEMC**



Insumo básico sustentar el conocimiento de diversos fenómenos.



Diagnósticos



**Formulación,
instrumentación
y control de
planes y
programas**



**Evaluación
de resultados**



**Estudios e
investigaciones**

PROCESO DE INTEGRACIÓN



Recopilación y análisis de la información

Seguimiento



Promoción y oficialización

Captura, revisión y liberación

Cierre de ejercicio

DIFUSIÓN DEL IEGEMC



Oportunidad

Lapso mínimo que transcurre entre la presentación de resultados y la referencia temporal de los datos captados

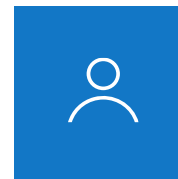

Accesibilidad

Facilidad con la que los usuarios pueden localizar la información y sencillez de los procedimientos para acceder a ella.

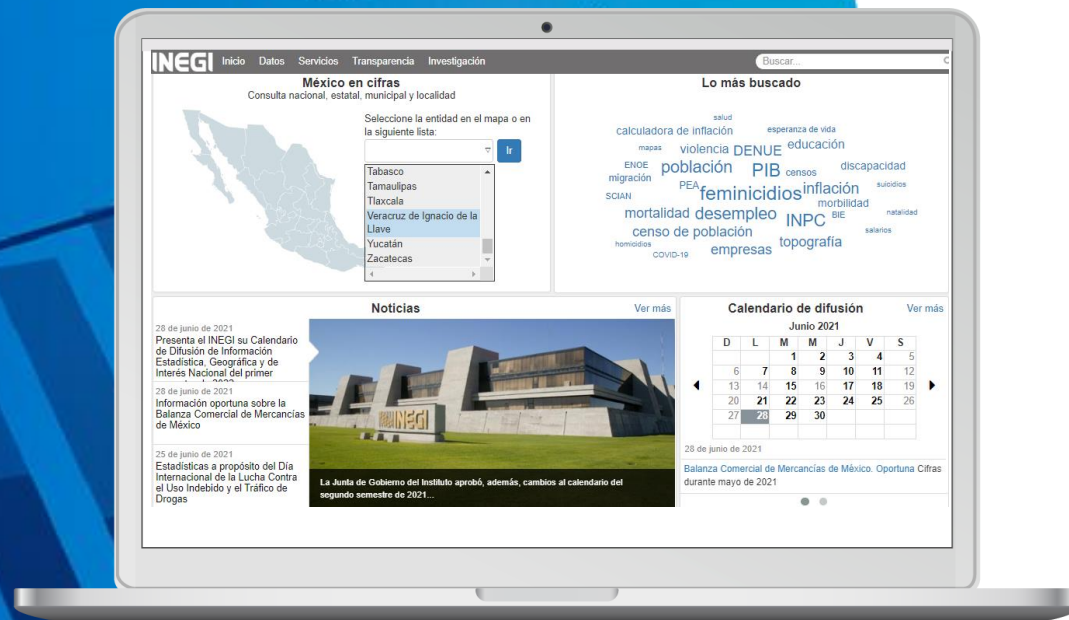

Verónica González Ulín

Jefa de Departamento de Integración y Análisis

Coordinación Estatal Veracruz

veronica.ulín@inegi.org.mx

Tels. (228) 8 41 84 51 al 53 Ext. 8483

**Conociendo
México**

800 111 46 34

www.inegi.org.mx

atencion.usuarios@inegi.org.mx

    **INEGI Informa**

GRACIAS

