

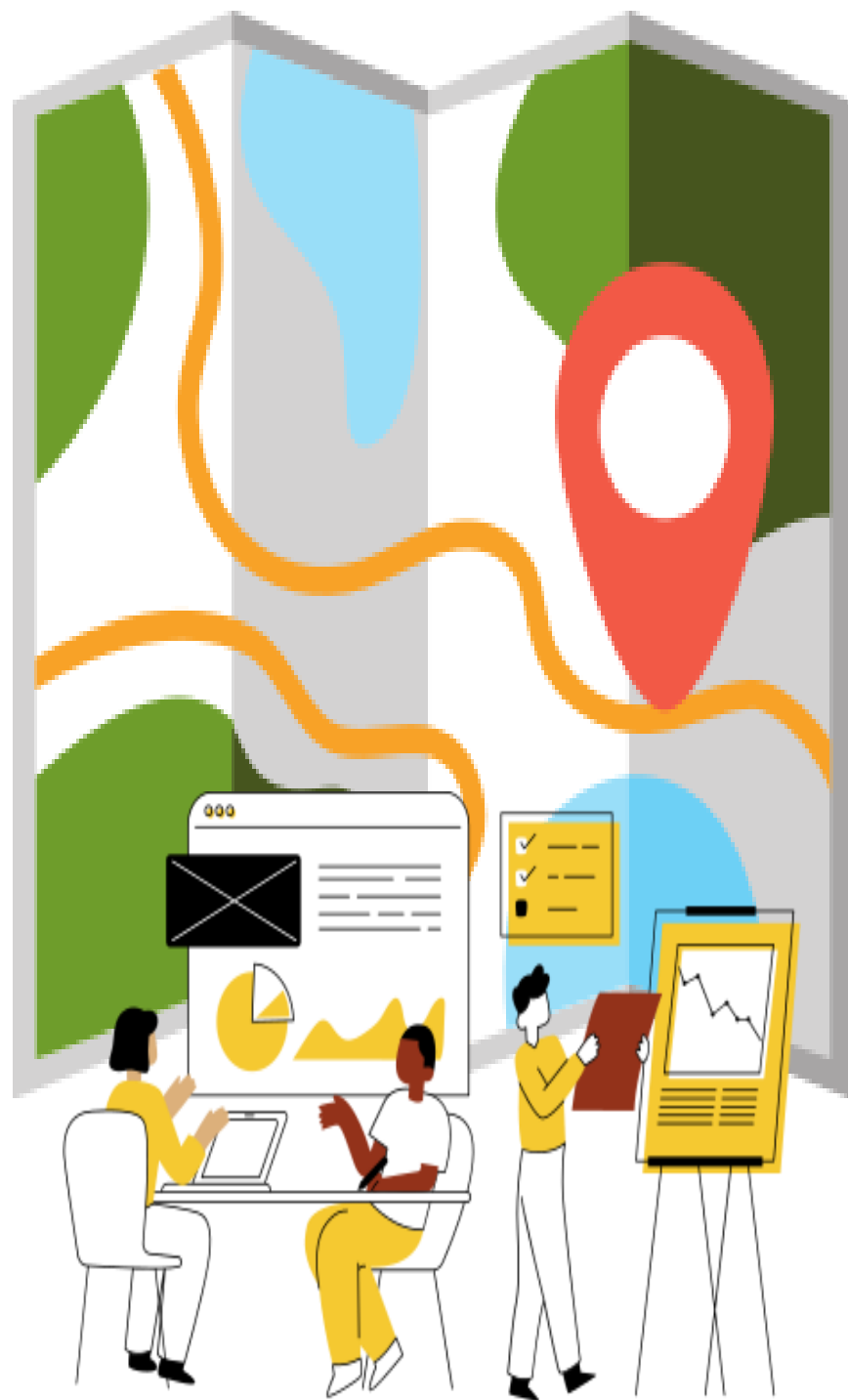

VERACRUZ
GOBIERNO
DEL ESTADO



INFORMACIÓN ESTADÍSTICA Y GEOGRÁFICA PARA MÉXICO EN CIFRAS (IEGEMC), EJERCICIO 2022

Xalapa, Veracruz a 16 de marzo del 2022



Marco Normativo

- **En el marco del Comité Estatal de Información Estadística y Geográfica del Estado de Veracruz de Ignacio de la Llave (CEIEG); y el Sistema de Información Estadística y Geográfica del Estado de Veracruz de Ignacio de la Llave (SIEGVER).**
- **En el CEIEG, en su Programa Anual de Trabajo, (PAT) 2022 se encuentra el proyecto *Información Estadística y Geográfica de los Estados para México en Cifras, 2022***





VERACRUZ
GOBIERNO
DEL ESTADO

Información Estadística y Geográfica de los Estados para México en Cifras (IEGEMC)

Desde 1990, la organización de los trabajos ha estado a cargo de la Secretaría de Finanzas y Planeación del Gobierno del Estado (SEFIPLAN) y la Coordinación Estatal del Instituto Nacional de Estadística y Geografía (INEGI)

La elaboración de este proyecto estadístico es fruto de la corresponsabilidad de un gran número de instituciones de los sectores público, privado y social, encargadas de proporcionar los registros administrativos que generan y que conforman cada uno de los capítulos o temas.





Fuentes de Información

INEGI

**Censos o
Esquemas
Alternativos**

**Sistema
Integrado de
Encuestas**

SEFIPLAN

**Registros
administrativos**

- Encuesta Intercensal 2015
- Censo Nacional de Gobierno, Seguridad Pública y Sistema Penitenciario Estatales.
- Censo Nacional de Gobiernos Municipales y Delegacionales
- Censo Económico, 2019
- Censo Agrícola
- Producto Interno Bruto (PIB)
- Encuesta Nacional de Ocupación y Empleo
- Encuesta Mensual sobre Empresas Comerciales
- Encuesta Nacional de Empresas Constructoras
- Dependencias y entidades de la Administración Pública Estatal o Federal
- Organismos No Gubernamentales
- Organismos e Instituciones Autónomas



VERACRUZ
GOBIERNO
DEL ESTADO

Plataforma del CEIEG

<http://ceieg.veracruz.gob.mx/>

The screenshot shows the website's header with the Veracruz Government logo and the CEIEG logo (Comité Estatal de Información Estadística y Geográfica de Veracruz). A navigation menu includes: Comité (CEIEG), Normatividad, Grupos de Trabajo, Información, Cursos y Talleres, Otros sitios, and Transparencia. A search bar is located in the top right. The main content area features a large banner for 'Infografías' with a magnifying glass effect. A blue callout box with the text 'Presionar aquí' and a downward arrow points to the 'Infografías' banner. Below the banner are three sections: 'Cuadernos Municipales' (Cuadernos Municipales 2021, Edición 2021), 'Documentos de Análisis' (Documentos de Análisis), and 'IEGEMC 2022'.



VERACRUZ
GOBIERNO
DEL ESTADO

Apartado del IEGEMC, 2022

<http://ceieg.veracruz.gob.mx/2022/02/22/informacion-estadistica-y-geografica-de-los-estados-para-mexico-en-cifras-iegemc-2022/>



Inicio

Buscar...



Comité (CEIEG)

Normatividad

Grupos de Trabajo

Información

Cursos y Talleres

Otros sitios

Transparencia

Centro de Información Estadística y Geográfica del Estado de Veracruz » Sin categoría » Estás leyendo: "Protegido: Información Estadística y Geográfica de los Estados para México en Cifras (IEGEMC) 2022"

Protegido: Información Estadística y Geográfica de los Estados para México en Cifras (IEGEMC) 2022



IEGEMC 2022



IEGEMC 2022

Información Estadística y Geográfica de los Estados para México en Cifras (IEGEMC)

SIEGVER

Reporte Económico-Financiero
ACTUALIZACIÓN SEMANAL



Responsables del IEGEMC, 2022

SECTOR	RESPONSABLE	CORREO
02.- Medio Ambiente	Mtra. Fabiola Carrasco Garduño	fcarrasco@veracruz.gob.mx
04.- Vivienda y Urbanización	Mtra. Fabiola Carrasco Garduño	fcarrasco@veracruz.gob.mx
05.- Salud	Mtra. Felicitas Moreno Hernández	felicitas.moreno@inegi.org.mx
	Lic. Aída Araceli Álvarez López	aalvarez@veracruz.gob.mx
06.- Educación, ciencia y tecnología	Lic. Hilda Guadalupe Rodríguez Hernández	hrodriguez@veracruz.gob.mx
07.- Cultura y Deporte	Lic. Areli Orea Velázquez	aorea@veracruz.gob.mx
10.- Trabajo	Mtra. Felicitas Moreno Hernández	felicitas.moreno@inegi.org.mx
11.- Información Económica Agregada	Lic. Areli Orea Velázquez	aorea@veracruz.gob.mx
12.- Agricultura	Lic. Georgina Rodríguez Sosa	georgina.rodriguez@inegi.org.mx
14.- Aprovechamiento Forestal	Mtra. Fabiola Carrasco Garduño	fcarrasco@veracruz.gob.mx
20.- Comercio	Lic. Areli Orea Velázquez	aorea@veracruz.gob.mx
21.- Turismo (SECTURC)	Lic. Eddy Santamaría Sosa	eddy.santamaria@inegi.org.mx
21.- Turismo	Lic. Arelyi Orea Velázquez	aorea@veracruz.gob.mx
22.- Transportes y comunicaciones	Lic. Georgina Rodríguez Sosa	georgina.rodriguez@inegi.org.mx
24.- Finanzas Públicas	Lic. Héctor Luna Ortega	hlunao@veracruz.gob.mx



Calendario de entrega de información

CALENDARIO DE ENTREGA DE INFORMACIÓN IEGEMC EJERCICIO 2022			
SECTOR 05 SALUD			
Sector:		Fuente informante:	Fecha límite de recepción*
05	Salud	CENTRO DE INTEGRACIÓN JUVENIL DE XALAPA	30 de marzo
05	Salud	CENTRO DE INTEGRACIÓN JUVENIL DE POZA RICA	30 de marzo
05	Salud	CODAMEVER	30 de marzo
05	Salud	ISSSTE	22 de abril
05	Salud	PEMEX	13 de abril
05	Salud	UV	30 de marzo
05	Salud	SECRETARÍA DE SALUD	Cuadros 5.7, 5.30 y 5.31: 30 de marzo Resto de los cuadros (cuadros complejos): 29 de abril
IMSS			
05	Salud	NORTE	22 de abril
05	Salud	SUR	22 de abril
05	Salud	TAMAULIPAS	13 de abril
		U.M.A.E	
		BIENESTAR	
		BIENESTAR	
SEI		HOSPITAL	
		HOSPITAL	
SEI		HOSPITAL	
		HOSPITAL	
		HOSPITAL	
05	Salud	HOSPITAL NAVAL ANTÓN LIZARDO, ALVARADO	30 de marzo

Capítulo o sector de referencia

Fuente Básica, Dependencia, Organismo o Institución

Fecha de entrega de información o recepción



Envío de información del IEGEMC

Núm. Sector	Capítulo o sector	Responsables	Correo
2	Medio Ambiente	Fabiola Carrasco Garduño	fcarrasco@veracruz.gob.mx
4	Vivienda y urbanización	Fabiola Carrasco Garduño	fcarrasco@veracruz.gob.mx
5	Salud	Aida Araceli Álvarez López	
6	Educación, ciencia y tecnología	Hilda Guadalupe Rodríguez Hernández	
7	Cultura y deporte	Arely C. Velazquez	
11	Información económica agregada	Arely C. Velazquez	
14	Aprovechamiento forestal		
20			
21			
24			
22			

Capítulo de Referencia

Analista responsable para revisión e integración de información

Correo electrónico del analista responsable

FAVOR DE MARCAR COPIA DE CONOCIMIENTO para su seguimiento según su dominio institucional:

@veracruz.gob.mx a lviveros@veracruz.gob.mx, hlunao@veracruz.gob.mx, @inegi.org.mx a hector.garcia@inegi.org.mx, angel.cruz@inegi.org.mx



Metodología para el IEGEMC



1

Notas
Metodológicas

Formatos
Tipo

2

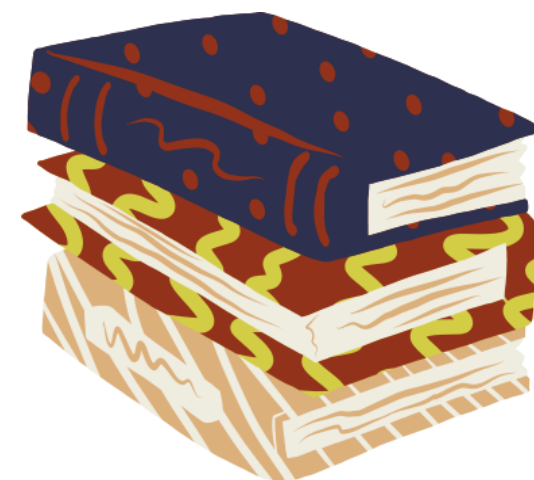

3

Relaciones
Analíticas

Catálogos de
Referencia

4





Criterios Metodológicos de Apoyo

Relaciones Analíticas

Relaciones Analíticas

Representan un apoyo para la revisión de las estadísticas que se integrarán durante el ejercicio de la Información Estadística y Geográfica de los Estados para México en Cifras (IEGEMC) ofreciendo un análisis detallado de las posibles relaciones de carácter conceptual y/o numérico que se han podido identificar entre las categorías y clasificaciones del plan de tabulaciones del proyecto.

DOWNLOAD ↓



Formatos Tipo

Son el instrumento a través del cual se solicita la información a las fuentes que participan en la Información Estadística y Geográfica de los Estados para México en Cifras (IEGEMC).

DOWNLOAD ↓

Formatos Tipo

Notas Metodológicas

Notas Metodológicas

Son una herramienta de trabajo que contiene las especificaciones técnico-operativas que habrán de orientar la aplicación de los formatos tipo durante el ejercicio de Información Estadística y Geográfica de los Estados para México en Cifras (IEGEMC).

DOWNLOAD ↓

Catálogos por sector

Son elementos técnicos que apoyan las distintas etapas del proceso de integración de los registros estadísticos para su clasificación e identificación única, como por ejemplo, lo que se refiere a la nomenclatura de las especies, tipo de examen de diagnóstico, tipo de servicio en educación especial, variedades de cultivo, especies forestales maderables y nomenclatura de los municipios.

Catálogos por Sector



Recomendaciones Generales

- 1. FORMATOS TIPO.** Cuadros y gráficas diseñados para captar la información.
- 2. NOTAS METODOLÓGICAS.** Instrucciones específicas para el llenado de los Formatos Tipo.
- 3. TEMPORALIDAD.** La información se refiere a ciclos vencidos, es decir al 31 de diciembre del 2021; o dependiendo de la especificidad del registro administrativo:
 - Al cierre del año o acumulada se refiere a lo existente al 31 de diciembre de 2021.
 - Durante el año o inventarial se refiere a lo existente del 1 de enero al 31 de diciembre de 2021.
 - Especifica se refiere al periodo característico de la actividad, ya sea ciclo escolar, ciclo agrícola, zafra, trimestre, semestre, etc.
- 4. EXHAUSTIVIDAD EN LA INFORMACIÓN.** Evitar la nomenclatura "No Disponible" (ND); o en su caso, especificar explícitamente al pie del cuadro, ya sea Nota o llamada Técnica .
- 5. GRUPO RESIDUAL U "OTROS".** Especificar explícitamente al pie del cuadro con llamada o cita a lo que se refiere.
- 6. CELDAS EN BLANCO.** No dejar celdas en blanco, ni utilizar guiones para su cancelación



Recomendaciones Generales (Continúa)

- 7. CONGRUENCIA ENTRE MISMAS VARIABLES Y/O CATEGORIAS.** Vigilar los mismos registros administrativos de diferentes cuadros o capítulos.
- 8. OPERACIONES MATEMÁTICAS.** Efectuar las operaciones que implique el registro con respecto al cuadro. Vigilar su coincidencia de manera vertical y horizontal
- 9. RELACIONES ANALITICAS.** Vigilar el comportamiento de los registros administrativos con respecto al tiempo y su consistencia
- 10. CATALOGOS DE REFERENCIA (Por sector).** Material de apoyo para su aplicación ante la estandarización nacional de los Cuadros estadísticos.
- 11. HERRAMIENTAS METODOLOGICAS.** Uso de los recursos que proporciona y establece el INEGI para contar con una información de calidad, pertinente, veraz y oportuna.
- 12. REGISTROS NUMERICOS.** No utilizar signos, símbolos u otros



Propuesta de Reuniones Sectoriales

SEFIPLAN-INEGI

CAPITULO

CAPITULOS

SALUD

- SECRETARIA DE SALUD
- IMSS
- 1) Norte y Sur
- 2) BIENESTAR, Norte y Sur
- 3) Tamaulipas y UMAE
- ISSSTE
- SEMAR
- a) Tuxpan
- b) Veracruz
- c) Alvarado
- d) Coatzacoalcos
- SEDENA
- ❖ Tuxpan
- ❖ Veracruz
- PEMEX
- UV

MEDIO AMBIENTE

- SEMARNAT
- CONAGUA
- PROFEPA
- SEDEMA
- PMA

APROVECHAMIENTO FORESTAL

- SEMARNAT

VIERNES 18 DE MARZO DE 2022 10:00HRS

VIERNES 18 DE MARZO DE 2022 12:00 HRS

<https://videoconferencia.telmx.com/j/12469720104>



VERACRUZ
GOBIERNO
DEL ESTADO

Cronograma inicial de trabajo



16 de marzo

Reunión
virtual
informativa



29 de abril

Conclusión
del periodo
inicial de
recolección

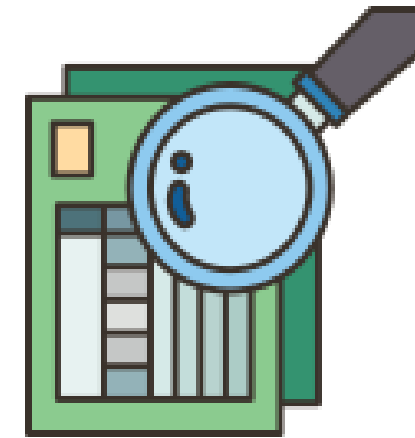

Corrección de
información
por parte de
las fuentes



Revisión
conjunta de
información de la
SEFIPLAN e INEGI

Inicio del
periodo de
recolección de
información

23 de marzo

Integración de
la información
por parte de
las fuentes

Revisión y
validación de
información por
parte del INEGI

Pre liberación
de información
ante INEGI

2 de septiembre





VERACRUZ
GOBIERNO
DEL ESTADO

Conmutador
228 842 14 00

Luis Alberto Viveros Fernández
lviveros@veracruz.gob.mx
Ext. 3304 y 3339

Fabiola Carrasco Garduño
fcarrasco@veracruz.gob.mx
Ext. 3311

Arely Orea Velázquez
aorea@veracruz.gob.mx
Exts. 3339 y 3353

Contactos SEFIPLAN

José Rafael Cobos Moll
jrcobos@veracruz.gob.mx
Exts. 3339 y 3352

Aida Araceli Álvarez López
aalvarez@veracruz.gob.mx
Ext. 3353 y 3379

Hilda Guadalupe Rodríguez Hernández
hrodriguez@veracruz.gob.mx
Ext. 3352 y 3379

Héctor Luna Ortega
hlunao@veracruz.gob.mx
Exts. 3353 y 3379



VERACRUZ
GOBIERNO
DEL ESTADO

Contactos INEGI

Conmutador 228 841 84 50 al 53

Verónica González Ulín
veronica.ulín@inegi.org.mx
Ext. 8483

Héctor García Jiménez
hector.garcia@inegi.org.mx
Ext. 8483

Ángel Cruz Huerta
angel.cruz@inegi.org.mx
Ext. 8483

Eddy Santamaría Sosa
eddy.santamaria@inegi.org.mx
Ext. 8483

Georgina Rodríguez Sosa
georgina.rodriguez@inegi.org.mx
Ext. 8483

Felicitas Moreno Hernández
felicitas.moreno@inegi.org.mx
Ext. 8483



VERACRUZ
GOBIERNO
DEL ESTADO

¡GRACIAS!

