



VERACRUZ
GOBIERNO
DEL ESTADO



—
**Censo Nacional
de Gobierno 2022**
Gobiernos Estatales

Xalapa, Veracruz a 9 de Marzo de 2022



VERACRUZ
GOBIERNO
DEL ESTADO



Marco Legal

Constitución
Política
de los Estados
Unidos Mexicanos
(CPEUM)

Artículo 26, apartado B. «El Estado contará con un Sistema Nacional de Información Estadística y Geográfica cuyos datos **serán considerados oficiales...**»

Ley del Sistema Nacional
de Información
Estadística y Geográfica
(LSNIEG)

Art. 6. Información de Interés Nacional oficial y de uso obligatorio.
Art. 45. Obligatoriedad Informantes del SNIEG
Art. 46. Obligatoriedad servidores públicos
Art. 78. Criterios para considerar Información de Interés Nacional.

Acuerdo para crear
el Subsistema Nacional
de Información de Gobierno,
Seguridad Pública
e Impartición de Justicia

El Consejo Consultivo Nacional del SNIEG crea el Subsistema para conocer la situación que guardan la gestión y el desempeño de las instituciones públicas que conforman al Estado y sus respectivos poderes.

Convenio para la Constitución
y Operación del Comité Estatal
de Información Estadística
y Geográfica del Estado
de Veracruz de Ignacio
de la Llave

Se crea el CEIEG como Instancia de Participación y Consulta con representantes de las Unidades de Estado, en las Funciones Estadísticas y Geográficas para fortalecimiento del SNIEG.



VERACRUZ
GOBIERNO
DEL ESTADO



Marco Legal (Continúa)

Plan Nacional de Desarrollo

2019 - 2024



Además de la CPEUM, las Leyes, Decretos, Reglamentos y Lineamientos que de esta emanen, como:

- Ley de Planeación Federal
- Ley del Sistema Nacional de Información Estadística y Geográfica
- Plan Nacional de Desarrollo, 2019-2024

Así mismo, para la Entidad, la Constitución Política del Estado de Veracruz de Ignacio de la Llave (CPEVILL); Leyes, Decretos, Reglamentos y Lineamientos que de esta emanen, como:

- Ley Orgánica del Poder Ejecutivo del Estado de Veracruz de Ignacio de la Llave;
- Ley de Planeación Estatal;
- Plan Veracruzano de Desarrollo, 2019-2024;
- Programa Sectorial de Finanzas Públicas y Planeación (PSFPyP), 2019-2024;
- Programa Estatal de Estadística y Geografía, 2019-2024 (PEEG); y
- Programa Anual de Trabajo (PAT), 2022 del CEIEG.





VERACRUZ
GOBIERNO
DEL ESTADO



Los Subsistemas del SNIEG

**Geografía,
Medio Ambiente,
Ordenamiento Territorial
y Urbano**



**Demografía
y Social**

Economía

**Gobierno,
Seguridad Pública
e Impartición
de Justicia**



VERACRUZ
GOBIERNO
DEL ESTADO



Sistema de Información Estadística y Geográfica de Veracruz (SIEGVER)

A través de la colaboración interinstitucional y con base en normas básicas se diseña, impulsa y consolida el Sistema Estatal de Información Estadística y Geográfica (SIEGVER).

El SIEGVER es la referencia para quienes analizan los fenómenos socioeconómicos de la entidad, desde los ámbitos público y privado. **Conformando Grupos de trabajo** en el Estado.



Demografía
y Social



Geografía, Medio
Ambiente, Ordenamiento
Territorial y Urbano

Economía



Gobierno, Seguridad
Pública e Impartición
de Justicia



VERACRUZ
GOBIERNO
DEL ESTADO



Proyectos de Información Estadística



Cuadernillos Municipales



Censo Nacional de Gobierno 2022
Gobiernos Estatales



Consulta Interactiva de Información Municipal



ESTUDIOS REGIONALES PARA LA PLANEACIÓN
EDICIÓN 2020



Censos económicos 2019



VERACRUZ
GOBIERNO
DEL ESTADO



Datos Generales del CNGE

El CNGE, se encuentra dentro del marco de la Ley del SNIEG, cumpliendo con sus ordenamientos:

- Es un Proyecto Nacional, Descentralizado.
- Se elabora bajo criterios metodológicos del INEGI con el objetivo de impulsar la congruencia de los resultados.
- Se obtiene la Información de Interés Nacional (IIN)
- Para su integración, se encuentra en el Subsistema Nacional de Información de Gobierno, Seguridad Pública e Impartición de Justicia.





VERACRUZ
GOBIERNO
DEL ESTADO



¿Qué es el CNGE?



- Ejercicio estadístico para recopilar información que permita **conocer los recursos con los que cuenta, los bienes y servicios que ofrece, además de la situación que guarda la gestión de las entidades centrales y paraestatales que integran la Administración Pública Estatal.**
- Su propósito es fortalecer y consolidar la implementación, los procesos de diseño, monitoreo, evaluación y seguimiento de las políticas públicas.



VERACRUZ
GOBIERNO
DEL ESTADO



Antecedentes del proyecto

Parte intrínseca del PVD, PEEG 2019/2024; y el PAT 2022 del CEIEG. Se recopiló por primera vez en 2009 con la Coordinación Estatal del INEGI y por el Estado, a través de la Secretaría de Gobierno.



A partir de 2010 al 2021 se ha integrado de manera ininterrumpida y en conjunto con la Representación Estatal del INEGI, y SEFIPLAN, por medio de la Subsecretaría de Planeación.





VERACRUZ
GOBIERNO
DEL ESTADO



Actividades que se realizan con el CNGE



- 1 Solicitar y recopilar la información
- 2 Revisión inicial de la información solicitada
- 3 Congruencia en la información recopilada
- 4 Integrar información recopilada
- 5 Entrega de información para su revisión por el INEGI
- 6 Entrega formal y final al INEGI de la información



VERACRUZ
GOBIERNO
DEL ESTADO



Utilidad del CNGE



FUENTES DE INFORMACIÓN ESTADÍSTICA

- Censos
- Encuestas
- Registros Administrativos
- Aprovechamiento de Registros Administrativos



VERACRUZ
GOBIERNO
DEL ESTADO



¿Quiénes participan?

Administración pública estatal

- Secretarías de despacho a/
- Contraloría general
- Coordinación General de Comunicación Social
- Oficina de Programa de Gobierno
- Oficina del C. Gobernador

**Dependencias
Descentralizadas**



- Organismos descentralizados
- Empresas de participación estatal
- Fideicomisos
- Comisiones
- Comités
- Consejos
- Juntas

**Entidades
Paraestatales**



Integración de Información





VERACRUZ
GOBIERNO
DEL ESTADO



Cronograma de Trabajo

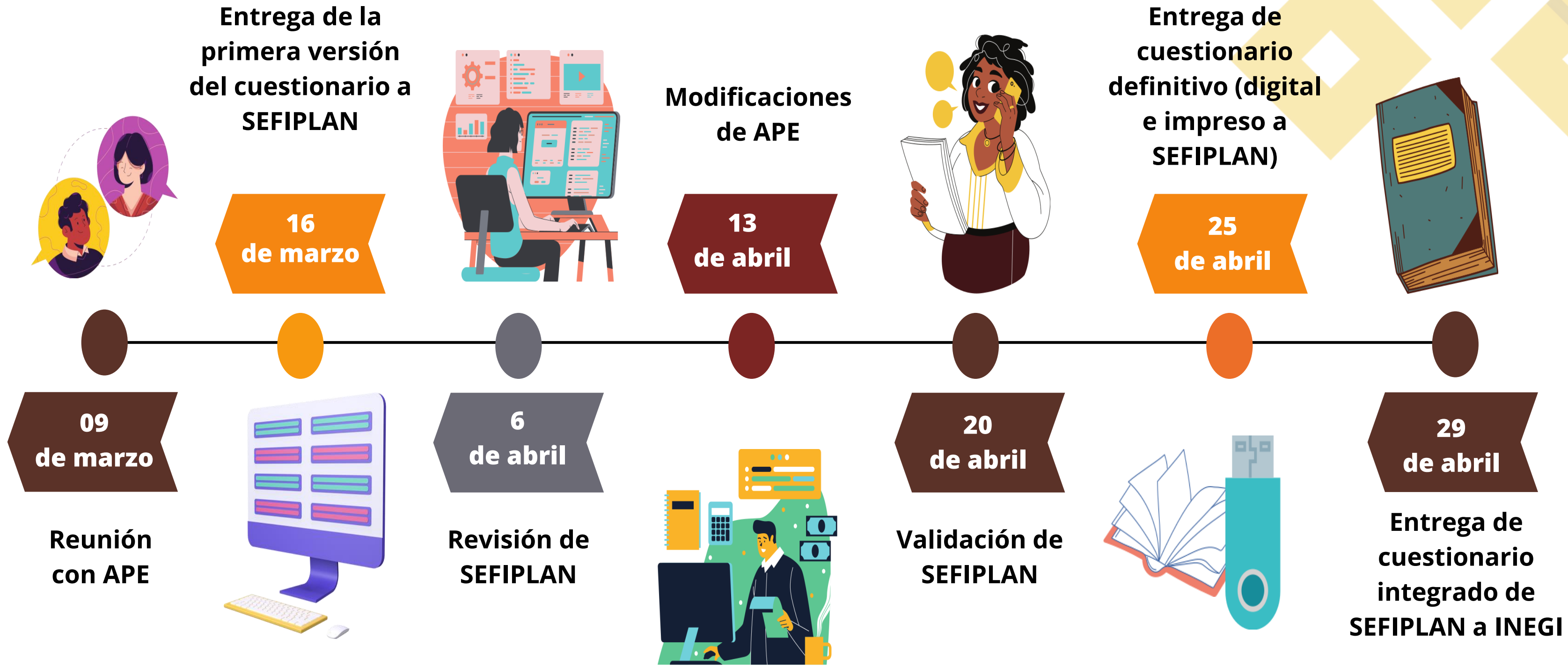



VERACRUZ
GOBIERNO
DEL ESTADO



Dirección Electrónica

The screenshot shows the website interface with the following elements:

- Top Navigation:** Logos for Veracruz Government, CEIEG, and INEGI. A search bar with the text "Buscar..." and a magnifying glass icon.
- Menu:** A horizontal menu with items: Comité (CEIEG), Normatividad, Grupos de Trabajo, Información, Cursos y Talleres, Otros sitios, and Transparencia.
- Breadcrumbs:** Centro de Información Estadística y Geográfica del Estado de Veracruz » Sin categoría » Estás leyendo: "Censo Nacional de Gobierno 2021"
- Main Content Area:**
 - Left Column:** A large 3D graphic of interlocking blue and grey squares. Below it, the text "Censo Nacional de Gobierno Estatales (CNGE)".
 - Right Column:**
 - Section Header:** "Censo Nacional de Gobierno 2022 Gobiernos Estatales" with a blue horizontal line above the first word.
 - Image:** A circular graphic showing a road with a car and location markers for the years 2017 and 2019.
 - Text:** "Breve historia del CEIEG" with the CEIEG logo below it.
 - Logos:** A row of logos for various government entities including SEFIPLAN, SNE-G, and others.
 - Graphic:** A vertical decorative border on the left side of the lower section, consisting of a series of diamond shapes in blue, grey, and red.
 - Text:** "PROGRAMA ANUAL DE TRABAJO (PAT) 2020" with a diamond-shaped graphic below it. Underneath, it says "MARZO 2020" and "Actualización Diciembre 2020".

<http://ceieg.veracruz.gob.mx/2022/01/18/censo-nacional-de-gobierno-2022/>



VERACRUZ
GOBIERNO
DEL ESTADO



Material de Apoyo



• **Anexo 1.** Listado de Unidades de Estado a responder por **Módulo, Sección y Fecha.** Vigentes al cierre de 2021.

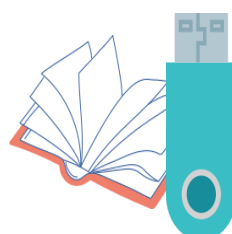

• **Anexo 2.** Guía para responder los cuestionarios del **Módulo 1, Administración Pública Estatal.** Sección y Preguntas que se aplican a cada institución, así como recomendaciones.



• **Anexo 3.** Guía para responder los cuestionarios del **Módulo 2, Medio Ambiente.** Sección y Preguntas que se aplican a cada institución, así como recomendaciones.



• **Anexo 4.** Guía para responder los cuestionarios del **Módulo 3, Protección Civil.** Sección y Preguntas que se aplican a cada institución, así como recomendaciones.



• Cuestionario. Quince secciones en versiones **XLS y PDF.**



• Sistema de consulta.



VERACRUZ
GOBIERNO
DEL ESTADO



Datos de Contacto



Mtro. Sergio Pastor Rojas Morteo
Director General de Planeación
y Evaluación

Tel. 228 842 14 00

Exts. 3301 y 3311

srojasm@veracruz.gob.mx

Lic. José Manuel Pozos del Ángel
Subsecretario de Planeación
jmposos@veracruz.gob.mx

Lic. José Rafael Cobos Moll
Subdirector del Sistema Estatal
de Información y de la Evaluación
del Desempeño

Tel. 228 842 14 00

Exts. 3339 y 3352

[jacobosm@veracruz.gob.mx](mailto:jcobosm@veracruz.gob.mx)

Lic. Luis Alberto Viveros Fernández
Jefe de Departamento de Integración
de Información Estadística y Geográfica

Tel. 228 842 14 00

Exts. 3304 y 3184

hlunao@veracruz.gob.mx

Mtro. Héctor Luna Ortega
Analista del Departamento
de Integración de Información
Estadística y Geográfica

Tel. 228 842 14 00

Exts. 3353 y 3379

hlunao@veracruz.gob.mx