



VERACRUZ
GOBIERNO
DEL ESTADO



SEFIPLAN
Secretaría de Finanzas
y Planeación



Comité Estatal de Información
Estadística y Geográfica de Veracruz

Sistema de Información Estadística y Geográfica del Estado
de Veracruz de Ignacio de la Llave (SIEGVER)

CUADERNILLOS MUNICIPALES, 2022

Acajete

Contenido

	Página
1. Geografía	1
2. Gobierno	2
3. Demografía	2
4. Desarrollo social	4
5. Economía	7
6. Comunicaciones y transportes	8
7. Finanzas públicas	9

Dirección General de Planeación y Evaluación

Subsecretaría de Planeación



1. GEOGRAFÍA

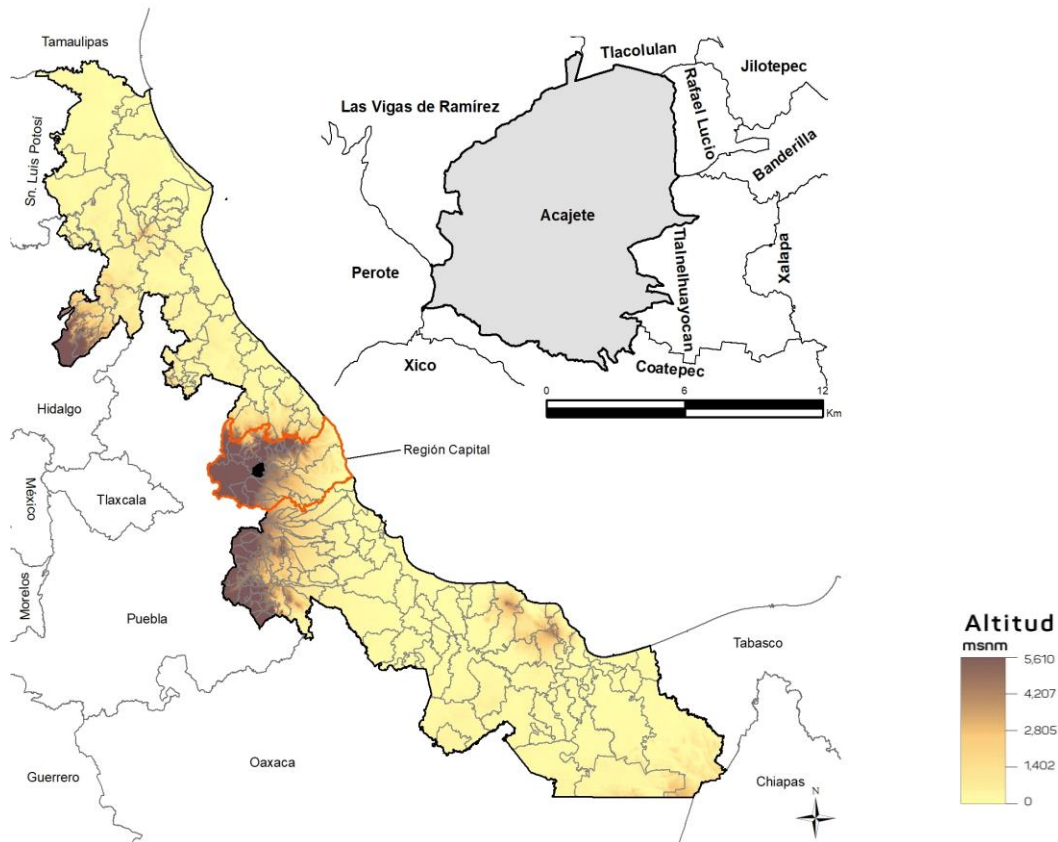

Fuente: DGPE de la SEFIPLAN con base en el INEGI, Marco Geoestadístico Nacional y Municipal, 2020.

UBICACIÓN

Entre los paralelos 19° 31' y 19° 38' de latitud norte; los meridianos 96° 59' y 97°07' de longitud oeste; altitud entre 1,180 y 3,100 m.

LÍMITES

Colinda al norte con los municipios de Las Vigas de Ramírez, Tlacolulan y Rafael Lucio; al este con los municipios de Rafael Lucio y Tlalnahuayocan; al sur con los municipios de Tlalnahuayocan y Coatepec; al oeste con los municipios de Coatepec, Perote y Las Vigas de Ramírez.

CLIMA

Templado húmedo con lluvias todo el año (95%) y semifrío húmedo con abundantes lluvias en verano (5%).

Rango de temperatura
Rango de precipitación

10 – 18°C
1400 – 1600 mm

Fuente: DGPE de la SEFIPLAN con base en el INEGI, Prontuario de Información Geográfica Municipal de los Estados Unidos Mexicanos, 2010.

DATOS GEOGRÁFICOS

Indicador	Valor
Cabecera municipal	Acajete
Localidades en 2020	43
Urbanas	0
Rurales	43
Superficie	97.7 km ²
Porcentaje del territorio estatal	0.1%
Densidad poblacional en 2020	99.3 hab/km ²

Fuente: DGPE de la SEFIPLAN con base en el INEGI, Censo de Población y Vivienda, 2020 y Marco Geoestadístico Municipal, 2010.

2. GOBIERNO

GOBIERNO

Presidente(a) municipal 2022-2025	Salvador Hernández Hernández
Partido o coalición	Redes Sociales Progresistas (RSP)
Dirección municipal	Calle Ayuntamiento S/N, Zona Centro, C.P.91320
Teléfono	(228) 318-10-93, 318-10-95 y 318-10-96
Página web	0
Distrito electoral local	12 Coatepec
Representante	Dip. Luis Ronaldo Zárate Díaz (MORENA)
Distrito electoral federal	IX Coatepec
Representante	IX. Dip. José Francisco Yunes Zorrilla (PRI)

Fuente: DGPE de la SEFIPLAN con base en la Cámara de Diputados, LXV Legislatura, Listado de Diputados por Estado, 2022; INE, Descriptivo de la Distritación Federal, Veracruz, 2017.

3. DEMOGRAFÍA

EVOLUCIÓN DE LA POBLACIÓN 1995-2020

Año	Total	Hombres	Mujeres	Proporción Estatal (%)
2020	9,701	4,920	4,781	0.12
2015	8,819	4,422	4,397	0.11
2010	8,223	4,203	4,020	0.11
2005	7,558	3,931	3,627	0.11
2000	7,514	3,921	3,593	0.11
1995	7,161	3,733	3,428	0.11

Fuente: DGPE de la SEFIPLAN con base en el INEGI, Censos y Conteos de Población y Vivienda, 1995 a 2020. Encuesta Intercensal, 2015.

TASA DE CRECIMIENTO MEDIA

Periodo	Tasa (%)
2015-2020	1.92
2010-2015	1.48
2005-2010	1.83
2000-2005	0.10

Fuente: DGPE de la SEFIPLAN, estimaciones con base en el INEGI, Censos y Conteos de Población y Vivienda, 1995 a 2020. Encuesta Intercensal, 2015.

HABITANTES EN PRINCIPALES LOCALIDADES, 2020

Localidad	Habitantes
Acajete	1,854
La Joya	1,489
Mazatepec	1,234
Plan de Sedeño	654
Acocota	646
Resto de localidades	3,824

Fuente: DGPE de la SEFIPLAN con base en el INEGI, Censo de Población y Vivienda, 2020.

POBLACIÓN POR TAMAÑO DE LOCALIDAD, 2020

Ámbito	Habitantes
Tamaño	
Rural	9,701
Menos de 500 habitantes	2,789
500 a 2,499 habitantes	6,912
Urbano	0
2,500 a 14,999 habitantes	0
15,000 y más habitantes	0

Fuente: DGPE de la SEFIPLAN con base en el INEGI, Censo de Población y Vivienda, 2020.

ESTADÍSTICAS VITALES, 2020

Indicador	Valor
Nacimientos	147
Defunciones generales	60
Defunciones infantiles a/	1
Matrimonios	13
Divorcios	3

a/ Se refiere a menores de un año.

Fuente: DGPE de la SEFIPLAN con base en el INEGI, Información Estadística y Geográfica de los Estados para México en Cifras (IEGEMC), 2021

RAZÓN DE MASCULINIDAD Y EDAD MEDIANA, 2020

Indicador	Valor
Índice de masculinidad	102.9
Edad mediana (años)	27
Hombres	26
Mujeres	27

Fuente: DGPE de la SEFIPLAN con base en el INEGI, Censo de Población y Vivienda, 2020.

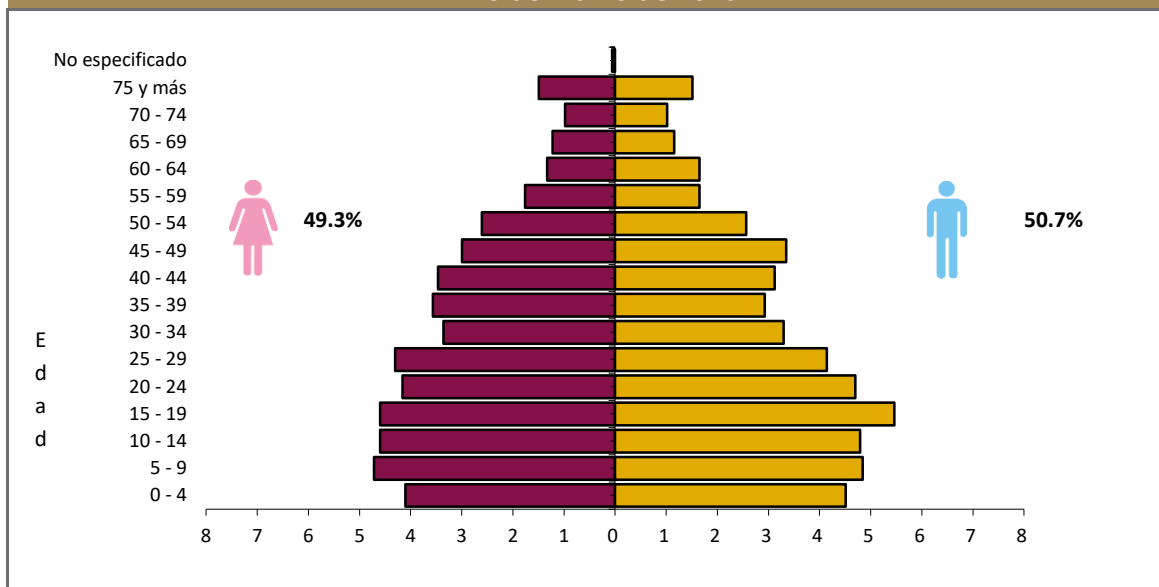
POBLACIÓN POR GRUPO QUINQUENAL DE EDAD SEGÚN SEXO (%)
Al 15 de marzo de 2020

Fuente: DGPE de la SEFIPLAN con base en el INEGI, Censo de Población y Vivienda, 2020.

POBLACIÓN POR GRUPOS DE EDAD, 2020

Grupo de edad	Habitantes
Infantil (0-14 años)	2,675
Joven y adulta (15-64 años)	6,309
Tercera edad (65 años y más)	717

NOTA: Excluye a la población que no especificó su edad, por lo que la suma puede no coincidir con el total de población expresado en el cuadro de la evolución de la población.

Fuente: DGPE de la SEFIPLAN con base en el INEGI, Censo de Población y Vivienda, 2020.

POBLACIÓN INDÍGENA, 2020

Indicador	Valor
Población en hogares indígenas a/	32
Población de 3 años o más hablante de lengua indígena	
Total	9
Hombres	3
Mujeres	6
Población de 3 años y más que habla lengua indígena	0.10%
Hablantes de lengua indígena que no hablan español	0.00%
Lengua principal	No especificado

a/ Se refiere a la población en hogares donde el jefe (a) o su cónyuge habla alguna lengua indígena.

Fuente: DGPE de la SEFIPLAN con base en el INEGI, Censo de Población y Vivienda, 2020.

4. DESARROLLO SOCIAL

CARACTERÍSTICAS DEL SECTOR EDUCATIVO, CICLO ESCOLAR 2021-2022

Nivel educativo	Escuelas	Docentes	Grupos	Alumnos		
				Hombres	Mujeres	Total
Total	43	154	138	1,153	1,087	2,240
Educación inicial	0	0	0	0	0	0
Educación especial	1	6	0	42	20	62
Preescolar	12	30	30	156	150	306
Primaria	18	68	66	639	567	1,206
Secundaria	9	31	33	220	249	469
Profesional técnico	0	0	0	0	0	0
Bachillerato	3	19	9	96	101	197
Técnico superior universitario	0	0	0	0	0	0
Normal	0	0	0	0	0	0
Licenciatura Univ. y Tec.	0	0	0	0	0	0
Posgrado Univ. y Tec.	0	0	0	0	0	0
Educación para adultos	0	0	0	0	0	0
Formación para el trabajo	0	0	0	0	0	0

Fuente: DGPE con base en la SEV, Información Estadística del Sistema Educativo Estatal, 2022.

ÍNDICES DE DESERCIÓN Y REPROBACIÓN EN NIVELES SELECCIONADOS, CICLO ESCOLAR 2021-2022 (%)

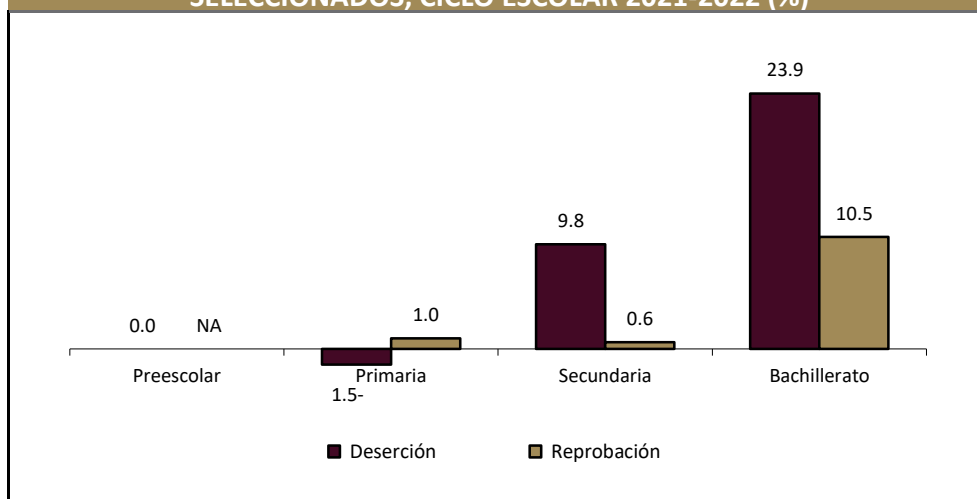

Fuente: DGPE con base en la SEV, Información Estadística del Sistema Educativo Estatal, 2022.

ANALFABETISMO, 2020

Indicador	Valor
Población de 6 a 14 años que sabe leer y escribir	86.5%
Población del 15 años y más	7,026
Población de 15 años y más analfabeta	805
Tasa de analfabetismo	11.5%

Fuente: DGPE de la SEFIPLAN con base en el INEGI, Censo Nacional de Población y Vivienda, 2020.

EDUCANDOS ALFABETIZADOS, ALFABETIZADORES, BIBLIOTECAS PÚBLICAS Y BECAS, 2020

Indicador	Valor
Educandos alfabetizados	3
Alfabetizadores	12
Bibliotecas a/	1
Becas otorgadas b/	25

a/ Se refiere a las ubicadas en los centros de educación básica y media superior, y superior.

b/ Las becas otorgadas se refieren a todos los niveles escolares.

Fuente: DGPE de la SEFIPLAN con base en el INEGI, IEGEMC, 2021.

CARACTERÍSTICAS DEL SECTOR SALUD, 2019

Institución	Unidades de consulta externa	Consultas externas otorgadas	Hospitales	Médicos a/
Total	4	6	0	6
IMSS	0	0	0	0
ISSSTE	0	ND	0	ND
PEMEX	0	0	0	0
SEDENA	0	0	0	0
SEMAR	0	ND	0	ND
IMSS-PROSPERA	0	0	0	0
SS	4	0	0	6

a/ Comprende: médicos generales, especialistas, residentes, pasantes, odontólogos y en otras labores.

Fuente: DGPE de la SEFIPLAN con base en el INEGI, Información Estadística y Geográfica Estatal (IIEGE), 2020.

ATENCIÓN MÉDICA, 2019

Indicador	Valor
Médicos por cada 1,000 habitantes a/	0.7
Población usuaria de los servicios médicos b/	3,338
Afiliados al Seguro Popular	7,565
Consultas externas otorgadas por el Seguro Popular	9,802

a/ Estimaciones con base en el INEGI, IIEGE, 2020.

b/ Se refiere al segmento de población derechohabiente y potencial que hace uso de los servicios institucionales de atención médica, al menos una vez durante el año de referencia.

Fuente: DGPE de la SEFIPLAN con base en el INEGI, Información Estadística y Geográfica Estatal (IIEGE), 2020.

URBANIZACIÓN, 2018

Indicador	Valor
Fuentes de abastecimiento de agua a/	59
Volumen promedio diario de extracción (miles de metros cúbicos)	3
Plantas potabilizadoras de agua	0
Capacidad instalada (litros por segundo)	0
Volumen suministrado anual de agua potable (millones de metros cúbicos)	0
Tomas domiciliarias de agua potable instaladas	2,239
Sistemas de drenaje y alcantarillado	2
Localidades con el servicio de drenaje y alcantarillado	2
Tomas instaladas de energía eléctrica b/	2,480
Localidades con el servicio de energía eléctrica	20

a/ Comprende: arroyos, esteros, galerías, lagunas, norias, pozas, presas y ríos, 2019.

b/ Comprende agrícolas, alumbrado público, bombeo de aguas potables y negras, domésticas, industriales y de servicios, 2019.

Fuente: DGPE de la SEFIPLAN con base en el INEGI, Información Estadística y Geográfica Estatal (IIEGE), 2020.

CARACTERÍSTICAS DE LAS VIVIENDAS, 2020

Indicador	Viviendas	Porcentaje
Viviendas particulares habitadas	2,630	
Con disponibilidad de agua entubada	2,539	96.5
Con disponibilidad de drenaje	2,315	88.6
Con disponibilidad de energía eléctrica	2,550	97.6
Con disponibilidad de sanitario o excusado	2,583	98.9
Con piso de:		
Cemento o firme	1,744	66.3
Tierra	138	5.2
Madera, mosaico y otros recubrimientos	744	28.3
Con disposición de bienes y tecnologías de la información y la comunicación		
Automóvil o camioneta	598	22.7
Televisor	2,216	84.3
Refrigerador	1,604	61.0
Lavadora	987	37.5
Computadora	355	13.5
Aparato para oír radio	1,959	74.5
Línea telefónica fija	251	9.5
Teléfono celular	1,861	70.8
Internet	500	19.0

Fuente: DGPE de la SEFIPLAN con base en el INEGI, Censo de Población y Vivienda, 2020.

POBREZA, 2020

Indicador	Personas	Porcentaje
Población en situación de pobreza	7,305	72.8
Población en situación de pobreza moderada	5,230	52.1
Población en situación de pobreza extrema	2,075	20.7
Población vulnerable por carencia social	1,790	17.8
Población vulnerable por ingreso	338	3.4
Población no pobre y no vulnerable	606	6.0

Fuente: DGPE de la SEFIPLAN con base en el CONEVAL, Medición de la Pobreza, Estados Unidos Mexicanos, 2010- 2020.

ÍNDICE DE REZAGO SOCIAL, 2015 y 2020

Concepto	Valor
2015	
Grado de rezago social	Medio
Lugar a nivel estatal	120
2020	
Grado de rezago social	Medio
Lugar a nivel estatal	85

Fuente: DGPE de la SEFIPLAN con base en el CONEVAL, 2015 Y 2020.

MARGINACIÓN, 2020

Concepto	Referencia
Grado de marginación	Medio
Índice de marginación	53.0
Lugar que ocupa en el contexto estatal	101
Lugar que ocupa en el contexto nacional	897
Población analfabeta de 15 años o más	11.5%
Población sin primaria completa de 15 años o más	53.3%
Ocupantes en viviendas sin drenaje ni servicio sanitario exclusivo	0.8%
Ocupantes en viviendas sin energía eléctrica	1.8%
Ocupantes en viviendas sin agua entubada	3.1%
Viviendas con algún nivel de hacinamiento	35.4%
Ocupantes en viviendas con piso de tierra	4.9%
Población en localidades con menos de 5 000 habitantes	100.0%
Población ocupada con ingreso de hasta 2 salarios mínimos	89.5%

Fuente: DGPE de la SEFIPLAN con base en la CONAPO, Índice de Marginación por Entidad Federativa y Municipio, 2020.

5. ECONOMÍA

EMPLEO, 2020

Indicador	Valor
Población de 12 años y más	7,570
Población económicamente activa	4,559
PEA ocupada	4,467
Sector primario	31.9%
Sector secundario	19.7%
Sector terciario	47.3%
No especificado	1.0%
PEA desocupada	92
Población no económicamente activa	2,986
Estudiantes	840
Quehaceres del hogar	1,820
Jubilados y pensionados	33
Incapacitados permanentes	143
Otro tipo	150
Tasa de participación económica	60.2%
Tasa de ocupación	98.0%

Fuente: DGPE de la SEFIPLAN con base en el INEGI, Censo de Población y Vivienda, 2020.

AGRICULTURA, 2021

Principales cultivos	Superficie sembrada (Hectáreas)	Superficie cosechada (Hectáreas)	Volumen (Toneladas)	Valor (Miles de pesos)
Total	412.0	412.0	792.2	4,005,974.0
Maíz grano	392.0	392.0	580.2	2,627,974.0
Papa	20.0	20.0	212.0	1,378,000.0
NA				

NOTA: El total de superficie sembrada, cosechada y el valor de la producción incluyen el resto de cultivos del municipio.

Fuente: DGPE de la SEFIPLAN con base en la SADER, Sistema de Información Agroalimentaria y Pesquera, 2022.

GANADERÍA Y AVICULTURA, 2021

Especie	Volumen de producción en pie (Toneladas)	Valor de producción en pie (Miles de pesos)	Volumen de producción de carne en canal (Toneladas)	Valor de producción de carne en canal (Miles de pesos)
Total	NA	36,141.5	NA	41,066.6
Bovino	851.3	24,943.6	459.7	27,646.3
Porcino	277.6	8,295.8	214.8	10,282.4
Ovino	45.8	1,467.0	23.4	1,535.4
Caprino	7.5	229.7	3.9	245.9
Ave a/	16.7	476.0	12.8	507.4
Guajolotes	17.7	729.4	12.4	849.1

Superficie dedicada a la ganadería (Hectáreas)

2,920.0

a/ Comprende pollos de engorda, progenitora pesada y reproductora pesada.

Fuente: DGPE de la SEFIPLAN con base en la SADER, Sistema de Información Agroalimentaria y Pesquera, 2022.

PRINCIPALES CARACTERÍSTICAS DE LAS UNIDADES ECONÓMICAS, 2018

Indicador	Valor
Unidades económicas	258
Personal ocupado total	614
Personal ocupado dependiente de la razón social total	505
Personal ocupado dependiente de la razón social remunerado	238
Personal ocupado no dependiente de la razón social	109
Total de remuneraciones (miles de pesos)	19,032
Producción bruta total (miles de pesos)	105,262
Consumo intermedio (miles de pesos)	60,068
Valor agregado censal bruto (miles de pesos)	45,194
Formación bruta de capital fijo (miles de pesos)	905
Variación total de existencias (miles de pesos)	612
Total de activos fijos (miles de pesos)	45,198

Fuente: DGPE de la SEFIPLAN con base en el INEGI, Censos Económicos, 2019.

6. COMUNICACIONES Y TRANSPORTES**RED CARRETERA, 2020**

Tipo	Longitud (Kilómetros)
Total en el municipio	28.6
Troncal federal pavimentada	13.6
Alimentadoras estatales pavimentadas	9.4
Alimentadoras estatales revestidas	0.0
Caminos rurales pavimentados	5.6
Caminos rurales revestidos	0.0

NOTA: El total puede no coincidir con el desglose ya que incluye alimentadoras estatales de terracería y caminos rurales de terracería.

Fuente: DGPE de la SEFIPLAN con base en el INEGI, Información Estadística y Geográfica de los Estados para México en Cifras (IEGEMC), 2021.

VEHÍCULOS DE MOTOR, 2020

Tipo	Tipo de servicio			Total
	Oficial	Público	Particular	
Automóviles	0	59	742	801
Camiones de pasajeros	0	7	1	8
Camiones y camionetas para carga	0	1	622	623
Motocicletas	0	NA	195	195

Fuente: DGPE de la SEFIPLAN con base en el INEGI, Información Estadística y Geográfica de los Estados para México en cifras (IEGEMC), 2021.

PUNTOS DE SERVICIO POSTAL, 2020

Concepto	Total
Puntos de servicio postal	1
Personal ocupado	0

NOTA: Existen municipios que reportan oficinas postales sin personal ocupado debido a que se trata de agencias o expendios propiedad de terceros, cuyo personal no pertenece a Correos de México

Fuente: DGPE de la SEFIPLAN con base en el INEGI, IEGEMC, 2021.

7. FINANZAS PÚBLICAS

EVOLUCIÓN DE LOS INGRESOS EJERCIDOS, 2016-2020 (MILES DE PESOS)

Indicador	2016	2017	2018	2019 a/	2020 a/
Total	28,995	30,693	28,995	39,484	41,005
Impuestos	729	1,032	729	792	878
Predial	362	428	362	472	474
Traslado de dominio de bienes inmuebles	91	37	91	85	84
Otros b/	0	1	0	236	320
Derechos	361	330	361	395	596
Productos	10	69	10	45	33
Aprovechamientos	0	0	0	8	41
Contribuciones de mejoras	0	0	0	0	0
Participaciones	11,988	13,316	11,988	15,615	16,753
Participaciones federales	11,988	13,316	11,988	15,615	16,753
Participaciones estatales	NA	NA	NA	NA	NA
Aportaciones federales y estatales	15,693	15,945	15,693	22,630	22,703
Aportaciones del Ramo general 33	10,804	11,846	10,804	17,789	19,255
FISM	0	0	0	11,842	13,140
FORTAMUNDF	0	0	0	5,947	6,115
Otros ingresos c/	213	0	213	0	0

a/ Se refiere a la Ley de Ingresos y a los acuerdos de distribución de los recursos del Ramo 33.

b/ Comprende los impuestos sobre los ingresos, accesorios, contribución adicional sobre ingresos municipales e impuestos de ejercicios.

c/ Comprende por cuenta de terceros, financiamiento, disponibilidad inicial y "otros ingresos".

Fuente: DGPE de la SEFIPLAN con base en el INEGI, Estadísticas de las finanzas públicas estatales y municipales, 2022; Gaceta Oficial del Estado de Veracruz; Leyes de Ingresos, 2021, y Acuerdos de distribución de los recursos del Ramo 33, 2021.

EVOLUCIÓN DE LOS EGRESOS EJERCIDOS, 2017-2020 (MILES DE PESOS)

Indicador	2017	2018	2019	2020
Total	30,693	36,361	39,484	41,005
Servicios personales	7,876	8,084	9,692	10,524
Materiales y suministros	4,398	2,896	2,219	2,143
Servicios generales	2,319	7,228	7,810	4,133
Transferencias, asignaciones, subsidios y otras ayudas	1,683	516	7,810	2,722
Bienes muebles, inmuebles e intangibles	20	307	369	0
Inversión pública	12,811	12,646	16,630	17,253
Otros egresos a/	748	0	0	3,123
Deuda pública	543	1,267	1,284	1,106

a/ Comprende: inversión financiera, aplicación de recursos federales y estatales, por cuenta de terceros, disponibilidad final y "otros egresos".

Fuente: DGPE de la SEFIPLAN con base en el INEGI, Estadística de finanzas públicas estatales y municipales, 2022; Gaceta Oficial del Estado de Veracruz; Leyes de Ingresos, 2021, y Acuerdos de distribución de los recursos del Ramo 33, 2021.

SIGLAS Y GLOSARIO

SIGLAS

CEIEG Veracruz	Comité Estatal de Información Estadística y Geográfica del estado de Veracruz de Ignacio de la Llave.
CONAPO	Consejo Nacional de Población.
CONEVAL	Consejo Nacional de Evaluación de la Política de Desarrollo Social.
DGPE	Dirección General de Planeación y Evaluación; de la Subsecretaría de Planeación de la SEFIPLAN.
FISM	Fondo de Aportaciones para la Infraestructura Social Municipal.
FORTAMUNDF	Fondo de Aportaciones para el Fortalecimiento de los Municipios.
IMSS	Instituto Mexicano del Seguro Social.
INEGI	Instituto Nacional de Estadística y Geografía.
ISSSTE	Instituto de Seguridad y Servicios Sociales de los Trabajadores del Estado.
NA	No aplicable.
ND	No disponible.
NS	No significativo.
P/	Cifras preliminares.
PEMEX	Petróleos Mexicanos.
PNUD	Programa de las Naciones Unidas para el Desarrollo México.
SADER	Secretaría de Agricultura y Desarrollo Rural.
SEDENA	Secretaría de la Defensa Nacional.
SEFIPLAN	Secretaría de Finanzas y Planeación del Gobierno de Veracruz de Ignacio de la Llave.
SEMAR	Secretaría de Marina
SEV	Secretaría de Educación del Gobierno de Veracruz de Ignacio de la Llave.
SS	Secretaría de Salud del Gobierno del Estado de Veracruz de Ignacio de la Llave.

GLOSARIO

Edad mediana. Medida que divide a la población en dos grupos numericamente iguales de acuerdo a su edad. La mitad de los casos quedan por debajo de la mediana y la mitad por encima.

Índice de deserción. Número de alumnos que abandonan la escuela entre ciclos consecutivos antes de concluir el nivel educativo, por cada cien alumnos matriculados al inicio de cursos del nivel educativo.

Índice de marginación. Medida sintética de cuatro dimensiones y nueve formas (indicadores) de exclusión, que mide a la población que no participa del disfrute de bienes y servicios esenciales para el desarrollo de sus capacidades básicas.

Índice de masculinidad. Relación del número de hombres por cada 100 mujeres.

Índice de reprobación. Número de alumnos que no aprobaron un determinado grado, por cada cien matriculados en el mismo, al final del ciclo escolar.

Índice rezago social. Es una medida ponderada que resumen cuatro indicadores de carencias sociales (educación, salud, servicios básicos y espacios en la vivienda) en un solo índice que tiene como finalidad ordenar a las unidades de observación según sus carencias sociales.

No pobres y no vulnerables: Aquella población cuyo ingreso es superior a la línea de bienestar y que no tiene ninguna de las carencias sociales que se utilizan en la medición de la pobreza.

Pobreza: Una persona se encuentra en situación de pobreza cuando tiene al menos una carencia social (en los seis indicadores de rezago educativo, acceso a servicios de salud, acceso a la seguridad social, calidad y espacios de la vivienda, servicios básicos en la vivienda y acceso a la alimentación) y su ingreso es insuficiente para adquirir los bienes y servicios que requiere para satisfacer sus necesidades alimentarias y no alimentarias.

Población Económicamente Activa (PEA): Es aquella comprende a las personas de 12 años y más que tuvieron vínculo con la actividad económica (población ocupada) o que lo buscaron (población desocupada) en la semana de referencia del Censo 2010.

Pobreza extrema: Una persona se encuentra en situación de pobreza extrema cuando tiene tres o más carencias, de seis posibles, dentro del Índice de Privación Social y que, además, se encuentra por debajo de la línea de bienestar mínimo. Las personas en esta situación disponen de un ingreso tan bajo que, aun si lo dedicase por completo a la adquisición de alimentos, no podría adquirir los nutrientes necesarios para tener una vida sana.

Pobreza moderada: Es aquella persona que siendo pobre, no es pobre extrema. La incidencia de pobreza moderada se obtiene al calcular la diferencia entre la incidencia de la población en pobreza menos la de la población en pobreza extrema.

Tasa de ocupación: Es el porcentaje que representa la población ocupada respecto a la población económicamente activa.

Tasa de participación económica: Es el porcentaje que representa la población económicamente activa respecto a la población de 12 años y más.

Vulnerables por carencias sociales: Aquella población que presenta una o más carencias sociales, pero cuyo ingreso es superior a la línea de bienestar.

Vulnerables por Ingresos: Aquella población que no presenta carencias sociales pero cuyo ingreso es inferior o igual a la línea de bienestar.