



**VERACRUZ**  
GOBIERNO  
DEL ESTADO



**SEFIPLAN**  
Secretaría de Finanzas  
y Planeación



Comité Estatal de Información  
Estadística y Geográfica de Veracruz

Sistema de Información Estadística y Geográfica del Estado  
de Veracruz de Ignacio de la Llave (SIEGVER)

## CUADERNILLOS MUNICIPALES, 2022

# Acultzingo

### Contenido

	Página
1. Geografía	1
2. Gobierno	2
3. Demografía	2
4. Desarrollo social	4
5. Economía	7
6. Comunicaciones y transportes	8
7. Finanzas públicas	9

**Dirección General de Planeación y Evaluación**

**Subsecretaría de Planeación**



# 1. GEOGRAFÍA

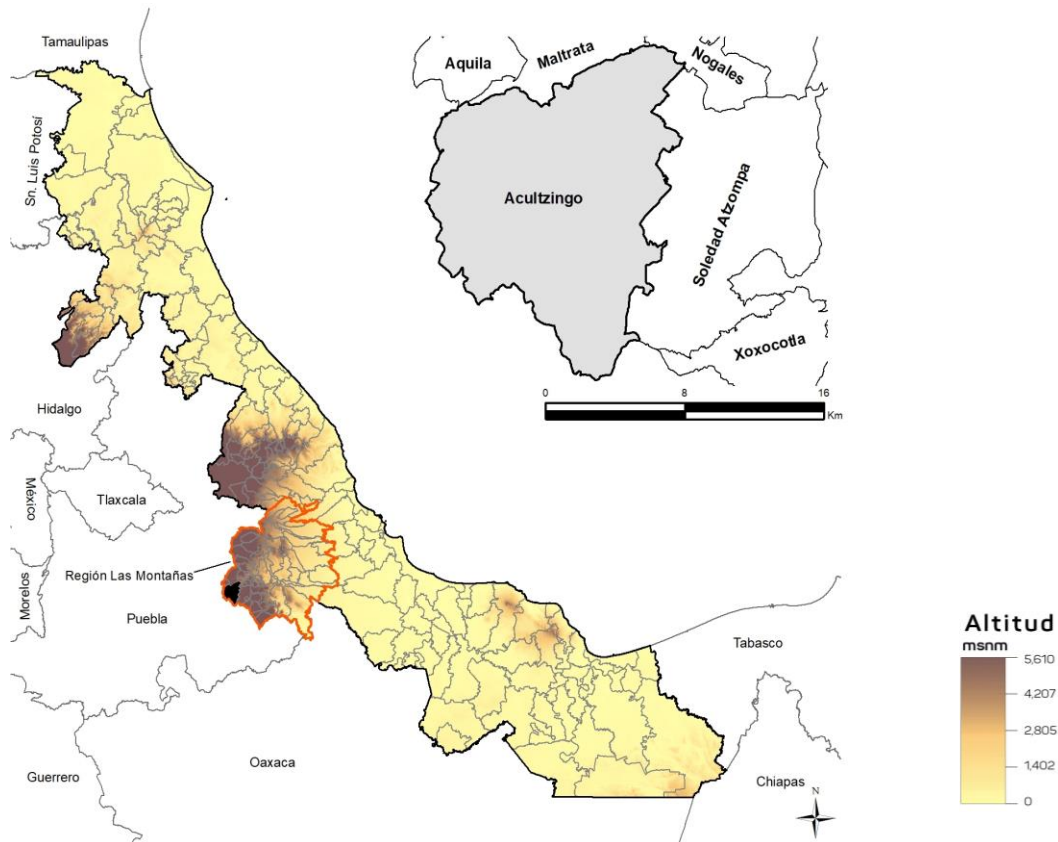

**Fuente:** DGPE de la SEFIPLAN con base en el INEGI, Marco Geoestadístico Nacional y Municipal, 2020.

## UBICACIÓN

Entre los paralelos 18° 38' y 18° 48' de latitud norte; los meridianos 97° 12' y 97° 21' de longitud oeste; altitud entre 1,320 y 3,100 m.

## LÍMITES

Colinda al norte con los municipios de Aquila, Maltrata y Nogales; al este con los municipios de Nogales y Soledad Atzompa; al sur con el municipio de Soledad Atzompa y el estado de Puebla; al oeste con el estado de Puebla y el municipio de Aquila.

## CLIMA

Templado subhúmedo con lluvias en verano, de menor humedad (35%), templado subhúmedo con lluvias en verano, de mayor humedad (31%), semicálido subhúmedo con lluvias en verano (19%), semifrío subhúmedo con lluvias en verano (8%), templado subhúmedo con lluvias en verano, de humedad media (4%), semiseco

Rango de temperatura  
Rango de precipitación

10 – 20°C  
500 – 900 mm

**Fuente:** DGPE de la SEFIPLAN con base en el INEGI, Prontuario de Información Geográfica Municipal de los Estados Unidos Mexicanos, 2010.

## DATOS GEOGRÁFICOS

Indicador	Valor
Cabecera municipal	Acultzingo
Localidades en 2020	38
Urbanas	1
Rurales	37
Superficie	167.9 km <sup>2</sup>
Porcentaje del territorio estatal	0.2%
Densidad poblacional en 2020	137.6 hab/km <sup>2</sup>

**Fuente:** DGPE de la SEFIPLAN con base en el INEGI, Censo de Población y Vivienda, 2020 y Marco Geoestadístico Municipal, 2010.

## 2. GOBIERNO

## GOBIERNO

Presidente(a) municipal 2022-2025	Luis Alfredo Cruz López
Partido o coalición	Redes Sociales Progresistas (RSP)
Dirección municipal	Zaragoza esq. Av. San Juan S/N, Zona Centro, C.P. 94760
Teléfono	(272) 742-7422, 742-2003
Página web	<a href="http://www.acultzingo.gob.mx">www.acultzingo.gob.mx</a>
Distrito electoral local	21 Camerino Z. Mendoza
Representante	Dip. Luis Arturo Santiago Martínez (MORENA)
Distrito electoral federal	XVIII Zongolica
Representante	XVIII. Dip. Itzel Aleli Domínguez Zopiyactle (PVEM)

**Fuente:** DGPE de la SEFIPLAN con base en la Cámara de Diputados, LXV Legislatura, Listado de Diputados por Estado, 2022; INE, Descriptivo de la Distritación Federal, Veracruz, 2017.

## 3. DEMOGRAFÍA

## EVOLUCIÓN DE LA POBLACIÓN 1995-2020

Año	Total	Hombres	Mujeres	Proporción Estatal (%)
2020	23,100	11,178	11,922	0.29
2015	22,969	11,169	11,800	0.28
2010	20,973	10,254	10,719	0.27
2005	18,689	9,040	9,649	0.26
2000	17,785	8,748	9,037	0.26
1995	16,048	7,990	8,058	0.24

**Fuente:** DGPE de la SEFIPLAN con base en el INEGI, Censos y Conteos de Población y Vivienda, 1995 a 2020. Encuesta Intercensal, 2015.

## TASA DE CRECIMIENTO MEDIA

Periodo	Tasa (%)
2015-2020	0.11
2010-2015	1.93
2005-2010	2.51
2000-2005	0.88

**Fuente:** DGPE de la SEFIPLAN, estimaciones con base en el INEGI, Censos y Conteos de Población y Vivienda, 1995 a 2020. Encuesta Intercensal, 2015.

## HABITANTES EN PRINCIPALES LOCALIDADES, 2020

Localidad	Habitantes
Acultzingo	7,773
Tecamalucan	2,173
El Potrero	1,489
Acatla	1,252
Sierra de Agua	1,102
Resto de localidades	9,311

**Fuente:** DGPE de la SEFIPLAN con base en el INEGI, Censo de Población y Vivienda, 2020.

## POBLACIÓN POR TAMAÑO DE LOCALIDAD, 2020

Ámbito	Habitantes
<b>Tamaño</b>	
Rural	15,327
Menos de 500 habitantes	4,163
500 a 2,499 habitantes	11,164
Urbano	7,773
2,500 a 14,999 habitantes	7,773
15,000 y más habitantes	0

**Fuente:** DGPE de la SEFIPLAN con base en el INEGI, Censo de Población y Vivienda, 2020.

## ESTADÍSTICAS VITALES, 2020

Indicador	Valor
Nacimientos	381
Defunciones generales	167
Defunciones infantiles a/	5
Matrimonios	60
Divorcios	1

a/ Se refiere a menores de un año.

**Fuente:** DGPE de la SEFIPLAN con base en el INEGI, Información Estadística y Geográfica de los Estados para México en Cifras (IEGEMC), 2021

## RAZÓN DE MASCULINIDAD Y EDAD MEDIANA, 2020

Indicador	Valor
Índice de masculinidad	93.8
Edad mediana (años)	25
Hombres	24
Mujeres	26

**Fuente:** DGPE de la SEFIPLAN con base en el INEGI, Censo de Población y Vivienda, 2020.

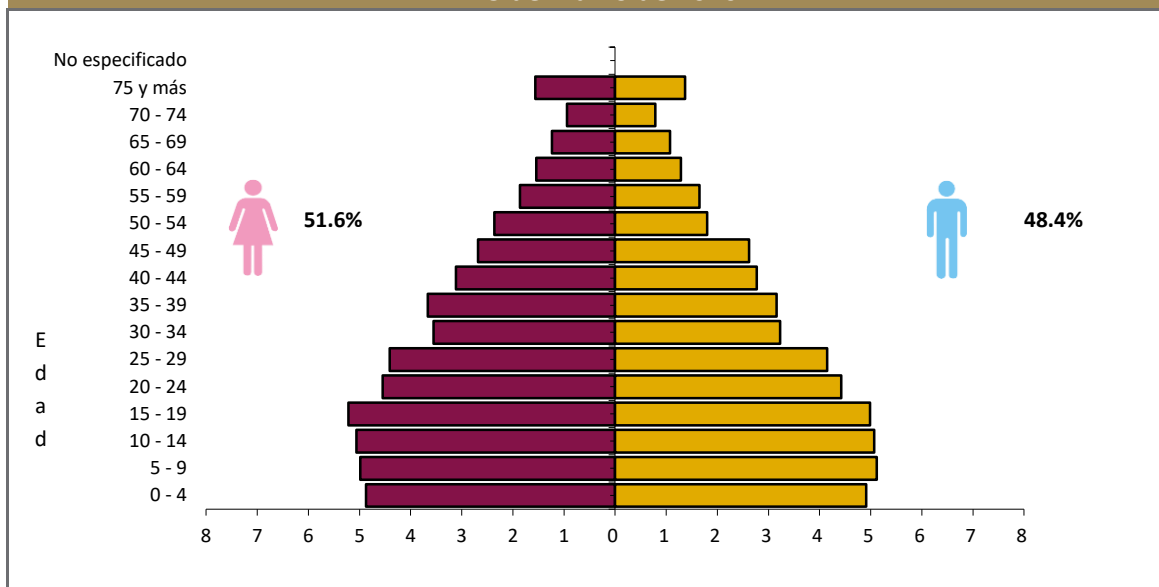
POBLACIÓN POR GRUPO QUINQUENAL DE EDAD SEGÚN SEXO (%)  
Al 15 de marzo de 2020

**Fuente:** DGPE de la SEFIPLAN con base en el INEGI, Censo de Población y Vivienda, 2020.

## POBLACIÓN POR GRUPOS DE EDAD, 2020

Grupo de edad	Habitantes
Infantil (0-14 años)	6,932
Joven y adulta (15-64 años)	14,559
Tercera edad (65 años y más)	1,609

NOTA: Excluye a la población que no especificó su edad, por lo que la suma puede no coincidir con el total de población expresado en el cuadro de la evolución de la población.

**Fuente:** DGPE de la SEFIPLAN con base en el INEGI, Censo de Población y Vivienda, 2020.

## POBLACIÓN INDÍGENA, 2020

Indicador	Valor
Población en hogares indígenas a/	6,256
Población de 3 años o más hablante de lengua indígena	
Total	3,763
Hombres	1,837
Mujeres	1,926
Población de 3 años y más que habla lengua indígena	17.31%
Hablantes de lengua indígena que no hablan español	1.83%
Lengua principal	Náhuatl

a/ Se refiere a la población en hogares donde el jefe (a) o su cónyuge habla alguna lengua indígena.

**Fuente:** DGPE de la SEFIPLAN con base en el INEGI, Censo de Población y Vivienda, 2020.

## 4. DESARROLLO SOCIAL

### CARACTERÍSTICAS DEL SECTOR EDUCATIVO, CICLO ESCOLAR 2021-2022

Nivel educativo	Escuelas	Docentes	Grupos	Alumnos		
				Hombres	Mujeres	Total
<b>Total</b>	<b>70</b>	<b>279</b>	<b>261</b>	<b>2,598</b>	<b>2,593</b>	<b>5,191</b>
Educación inicial	0	0	0	0	0	0
Educación especial	0	0	0	0	0	0
Preescolar	27	56	56	480	455	935
Primaria	30	138	137	1,413	1,359	2,772
Secundaria	10	60	53	526	592	1,118
Profesional técnico	0	0	0	0	0	0
Bachillerato	2	23	15	174	184	358
Técnico superior universitario	0	0	0	0	0	0
Normal	0	0	0	0	0	0
Licenciatura Univ. y Tec.	0	0	0	0	0	0
Posgrado Univ. y Tec.	0	0	0	0	0	0
Educación para adultos	1	2	0	5	3	8
Formación para el trabajo	0	0	0	0	0	0

Fuente: DGPE con base en la SEV, Información Estadística del Sistema Educativo Estatal, 2022.

### ÍNDICES DE DESERCIÓN Y REPROBACIÓN EN NIVELES SELECCIONADOS, CICLO ESCOLAR 2021-2022 (%)

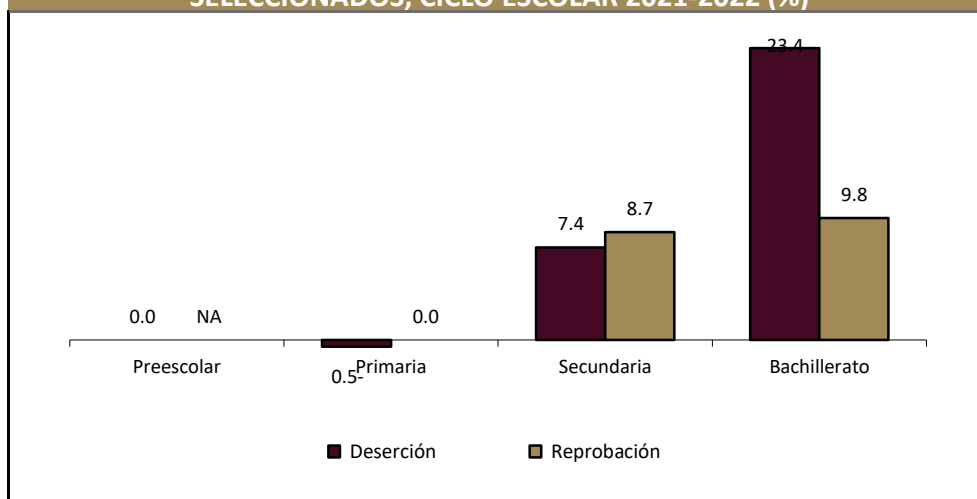

Fuente: DGPE con base en la SEV, Información Estadística del Sistema Educativo Estatal, 2022.

### ANALFABETISMO, 2020

Indicador	Valor
Población de 6 a 14 años que sabe leer y escribir	84.8%
Población del 15 años y más	16,168
Población de 15 años y más analfabeta	1,721
Tasa de analfabetismo	10.6%

Fuente: DGPE de la SEFIPLAN con base en el INEGI, Censo Nacional de Población y Vivienda, 2020.

### EDUCANDOS ALFABETIZADOS, ALFABETIZADORES, BIBLIOTECAS PÚBLICAS Y BECAS, 2020

Indicador	Valor
Educandos alfabetizados	8
Alfabetizadores	19
Bibliotecas a/	2
Becas otorgadas b/	171

a/ Se refiere a las ubicadas en los centros de educación básica y media superior, y superior.

b/ Las becas otorgadas se refieren a todos los niveles escolares.

Fuente: DGPE de la SEFIPLAN con base en el INEGI, IEGEMC, 2021.

## CARACTERÍSTICAS DEL SECTOR SALUD, 2019

Institución	Unidades de consulta externa	Consultas externas otorgadas	Hospitales	Médicos a/
<b>Total</b>	<b>4</b>	<b>7</b>	<b>0</b>	<b>7</b>
IMSS	0	0	0	0
ISSSTE	0	ND	0	ND
PEMEX	0	0	0	0
SEDENA	0	0	0	0
SEMAR	0	ND	0	ND
IMSS-PROSPERA	ND	ND	0	ND
SS	4	0	0	7

a/ Comprende: médicos generales, especialistas, residentes, pasantes, odontólogos y en otras labores.

Fuente: DGPE de la SEFIPLAN con base en el INEGI, Información Estadística y Geográfica Estatal (IIEGE), 2020.

## ATENCIÓN MÉDICA, 2019

Indicador	Valor
Médicos por cada 1,000 habitantes a/	0.3
Población usuaria de los servicios médicos b/	16,938
Afiliados al Seguro Popular	16,671
Consultas externas otorgadas por el Seguro Popular	10,684

a/ Estimaciones con base en el INEGI, IIEGE, 2020.

b/ Se refiere al segmento de población derechohabiente y potencial que hace uso de los servicios institucionales de atención médica, al menos una vez durante el año de referencia.

Fuente: DGPE de la SEFIPLAN con base en el INEGI, Información Estadística y Geográfica Estatal (IIEGE), 2020.

## URBANIZACIÓN, 2018

Indicador	Valor
Fuentes de abastecimiento de agua a/	41
Volumen promedio diario de extracción (miles de metros cúbicos)	3
Plantas potabilizadoras de agua	0
Capacidad instalada (litros por segundo)	0
Volumen suministrado anual de agua potable (millones de metros cúbicos)	0
Tomas domiciliarias de agua potable instaladas	3,762
Sistemas de drenaje y alcantarillado	4
Localidades con el servicio de drenaje y alcantarillado	4
Tomas instaladas de energía eléctrica b/	4,553
Localidades con el servicio de energía eléctrica	26

a/ Comprende: arroyos, esteros, galerías, lagunas, norias, pozas, presas y ríos, 2019.

b/ Comprende agrícolas, alumbrado público, bombeo de aguas potables y negras, domésticas, industriales y de servicios, 2019.

Fuente: DGPE de la SEFIPLAN con base en el INEGI, Información Estadística y Geográfica Estatal (IIEGE), 2020.

## CARACTERÍSTICAS DE LAS VIVIENDAS, 2020

Indicador	Viviendas	Porcentaje
Viviendas particulares habitadas	5,990	
Con disponibilidad de agua entubada	4,613	77.0
Con disponibilidad de drenaje	4,196	69.9
Con disponibilidad de energía eléctrica	5,890	98.2
Con disponibilidad de sanitario o excusado	5,816	96.9
Con piso de:		
Cemento o firme	4,437	74.1
Tierra	977	16.3
Madera, mosaico y otros recubrimientos	568	9.5
Con disposición de bienes y tecnologías de la información y la comunicación		
Automóvil o camioneta	1,302	21.7
Televisor	4,924	82.2
Refrigerador	3,430	57.3
Lavadora	2,415	40.3
Computadora	556	9.3
Aparato para oír radio	3,004	50.2
Línea telefónica fija	162	2.7
Teléfono celular	4,393	73.3
Internet	1,025	17.1

Fuente: DGPE de la SEFIPLAN con base en el INEGI, Censo de Población y Vivienda, 2020.

## POBREZA, 2020

Indicador	Personas	Porcentaje
Población en situación de pobreza	22,057	81.2
Población en situación de pobreza moderada	13,763	50.7
Población en situación de pobreza extrema	8,294	30.5
Población vulnerable por carencia social	3,200	11.8
Población vulnerable por ingreso	1,076	4.0
Población no pobre y no vulnerable	824	3.0

Fuente: DGPE de la SEFIPLAN con base en el CONEVAL, Medición de la Pobreza, Estados Unidos Mexicanos, 2010- 2020.

## ÍNDICE DE REZAGO SOCIAL, 2015 y 2020

Concepto	Valor
2015	
Grado de rezago social	Alto
Lugar a nivel estatal	49
2020	
Grado de rezago social	Medio
Lugar a nivel estatal	45

Fuente: DGPE de la SEFIPLAN con base en el CONEVAL, 2015 Y 2020.

## MARGINACIÓN, 2020

Concepto	Referencia
Grado de marginación	Alto
Índice de marginación	51.1
Lugar que ocupa en el contexto estatal	51
Lugar que ocupa en el contexto nacional	502
Población analfabeta de 15 años o más	10.6%
Población sin primaria completa de 15 años o más	52.6%
Ocupantes en viviendas sin drenaje ni servicio sanitario exclusivo	4.8%
Ocupantes en viviendas sin energía eléctrica	0.9%
Ocupantes en viviendas sin agua entubada	22.5%
Viviendas con algún nivel de hacinamiento	37.1%
Ocupantes en viviendas con piso de tierra	15.5%
Población en localidades con menos de 5 000 habitantes	66.4%
Población ocupada con ingreso de hasta 2 salarios mínimos	86.6%

Fuente: DGPE de la SEFIPLAN con base en la CONAPO, Índice de Marginación por Entidad Federativa y Municipio, 2020.

## 5. ECONOMÍA

### EMPLEO, 2020

Indicador	Valor
Población de 12 años y más	17,549
Población económicamente activa	9,541
PEA ocupada	9,247
Sector primario	24.4%
Sector secundario	27.8%
Sector terciario	47.2%
No especificado	0.6%
PEA desocupada	294
Población no económicamente activa	7,955
Estudiantes	2,121
Quehaceres del hogar	4,570
Jubilados y pensionados	167
Incapacitados permanentes	488
Otro tipo	609
Tasa de participación económica	54.4%
Tasa de ocupación	96.9%

Fuente: DGPE de la SEFIPLAN con base en el INEGI, Censo de Población y Vivienda, 2020.

### AGRICULTURA, 2021

Principales cultivos	Superficie sembrada (Hectáreas)	Superficie cosechada (Hectáreas)	Volumen (Toneladas)	Valor (Miles de pesos)
<b>Total</b>	<b>3,238.2</b>	<b>3,238.2</b>	<b>9,586.0</b>	<b>44,070,108.2</b>
Maíz grano	2,192.0	2,192.0	4,548.6	18,154,805.6
Frijol	725.0	725.0	623.5	8,668,370.9
Tomate verde	81.0	81.0	764.2	5,335,048.8

NOTA: El total de superficie sembrada, cosechada y el valor de la producción incluyen el resto de cultivos del municipio.

Fuente: DGPE de la SEFIPLAN con base en la SADER, Sistema de Información Agroalimentaria y Pesquera, 2022.

### GANADERÍA Y AVICULTURA, 2021

Especie	Volumen de producción en pie (Toneladas)	Valor de producción en pie (Miles de pesos)	Volumen de producción de carne en canal (Toneladas)	Valor de producción de carne en canal (Miles de pesos)
<b>Total</b>	<b>NA</b>	<b>132,262.6</b>	<b>NA</b>	<b>143,324.4</b>
Bovino	92.0	3,166.8	47.5	3,388.8
Porcino	127.0	3,564.0	98.9	4,433.5
Ovino	37.9	1,284.8	19.6	1,329.7
Caprino	17.1	588.6	8.6	591.2
Ave a/	4,459.1	123,364.0	3,424.8	133,218.0
Guajolotes	7.1	294.5	5.1	363.3

**Superficie dedicada a la ganadería (Hectáreas) 993.0**

a/ Comprende pollos de engorda, progenitora pesada y reproductora pesada.

Fuente: DGPE de la SEFIPLAN con base en la SADER, Sistema de Información Agroalimentaria y Pesquera, 2022.



**PRINCIPALES CARACTERÍSTICAS DE LAS UNIDADES ECONÓMICAS, 2018**

<b>Indicador</b>	<b>Valor</b>
Unidades económicas	281
Personal ocupado total	548
Personal ocupado dependiente de la razón social total	548
Personal ocupado dependiente de la razón social remunerado	114
Personal ocupado no dependiente de la razón social	0
Total de remuneraciones (miles de pesos)	6,515
Producción bruta total (miles de pesos)	70,015
Consumo intermedio (miles de pesos)	29,154
Valor agregado censal bruto (miles de pesos)	40,861
Formación bruta de capital fijo (miles de pesos)	442
Variación total de existencias (miles de pesos)	541
Total de activos fijos (miles de pesos)	30,167

Fuente: DGPE de la SEFIPLAN con base en el INEGI, Censos Económicos, 2019.

**6. COMUNICACIONES Y TRANSPORTES****RED CARRETERA, 2020**

<b>Tipo</b>	<b>Longitud (Kilómetros)</b>
<b>Total en el municipio</b>	<b>35.5</b>
Troncal federal pavimentada	22.8
Alimentadoras estatales pavimentadas	0.0
Alimentadoras estatales revestidas	0.0
Caminos rurales pavimentados	10.8
Caminos rurales revestidos	1.9

NOTA: El total puede no coincidir con el desglose ya que incluye alimentadoras estatales de terracería y caminos rurales de terracería.

Fuente: DGPE de la SEFIPLAN con base en el INEGI, Información Estadística y Geográfica de los Estados para México en Cifras (IEGEMC), 2021.

**VEHÍCULOS DE MOTOR, 2020**

<b>Tipo</b>	<b>Tipo de servicio</b>			<b>Total</b>
	<b>Oficial</b>	<b>Público</b>	<b>Particular</b>	
Automóviles	0	20	1,103	1,123
Camiones de pasajeros	0	0	2	2
Camiones y camionetas para carga	0	2	1,199	1,201
Motocicletas	0	NA	125	125

Fuente: DGPE de la SEFIPLAN con base en el INEGI, Información Estadística y Geográfica de los Estados para México en cifras (IEGEMC), 2021.

**PUNTOS DE SERVICIO POSTAL, 2020**

<b>Concepto</b>	<b>Total</b>
<b>Puntos de servicio postal</b>	<b>2</b>
Personal ocupado	0

NOTA: Existen municipios que reportan oficinas postales sin personal ocupado debido a que se trata de agencias o expendios propiedad de terceros, cuyo personal no pertenece a Correos de México

Fuente: DGPE de la SEFIPLAN con base en el INEGI, IEGEMC, 2021.

## 7. FINANZAS PÚBLICAS

### EVOLUCIÓN DE LOS INGRESOS EJERCIDOS, 2016-2020 (MILES DE PESOS)

Indicador	2016	2017	2018	2019 a/	2020 a/
<b>Total</b>	<b>52,322</b>	<b>56,075</b>	<b>52,322</b>	<b>70,596</b>	<b>77,046</b>
Impuestos	608	1,023	608	1,048	1,061
Predial	444	463	444	470	479
Traslado de dominio de bienes inmuebles	43	58	43	35	42
Otros b/	0	1	0	543	540
Derechos	621	2,052	621	1,136	1,184
Productos	131	2,494	131	168	77
Aprovechamientos	0	0	0	0	5
Contribuciones de mejoras	28	21	28	0	226
Participaciones	13,447	14,475	13,447	18,661	19,250
Participaciones federales	13,447	14,475	13,447	18,661	19,250
Participaciones estatales	NA	NA	NA	NA	NA
Aportaciones federales y estatales	34,860	36,009	34,860	48,731	55,243
Aportaciones del Ramo general 33	33,076	36,009	33,076	48,347	52,337
FISM	0	0	0	33,044	36,410
FORTAMUNDF	0	0	0	15,302	15,927
Otros ingresos c/	2,656	0	2,656	852	0

a/ Se refiere a la Ley de Ingresos y a los acuerdos de distribución de los recursos del Ramo 33.

b/ Comprende los impuestos sobre los ingresos, accesorios, contribución adicional sobre ingresos municipales e impuestos de ejercicios.

c/ Comprende por cuenta de terceros, financiamiento, disponibilidad inicial y "otros ingresos".

**Fuente:** DGPE de la SEFIPLAN con base en el INEGI, Estadísticas de las finanzas públicas estatales y municipales, 2022; Gaceta Oficial del Estado de Veracruz; Leyes de Ingresos, 2021, y Acuerdos de distribución de los recursos del Ramo 33, 2021.

### EVOLUCIÓN DE LOS EGRESOS EJERCIDOS, 2017-2020 (MILES DE PESOS)

Indicador	2017	2018	2019	2020
<b>Total</b>	<b>56,075</b>	<b>65,755</b>	<b>70,596</b>	<b>77,046</b>
Servicios personales	9,101	12,372	11,708	13,028
Materiales y suministros	4,902	3,064	4,652	4,697
Servicios generales	11,189	10,192	13,455	10,351
Transferencias, asignaciones, subsidios y otras ayudas	810	442	13,455	1,018
Bienes muebles, inmuebles e intangibles	0	815	2,617	4,601
Inversión pública	25,918	36,843	36,808	39,837
Otros egresos a/	0	0	0	3,225
Deuda pública	2,021	279	285	289

a/ Comprende: inversión financiera, aplicación de recursos federales y estatales, por cuenta de terceros, disponibilidad final y "otros egresos".

**Fuente:** DGPE de la SEFIPLAN con base en el INEGI, Estadística de finanzas públicas estatales y municipales, 2022; Gaceta Oficial del Estado de Veracruz; Leyes de Ingresos, 2021, y Acuerdos de distribución de los recursos del Ramo 33, 2021.

## SIGLAS Y GLOSARIO

### SIGLAS

CEIEG Veracruz	Comité Estatal de Información Estadística y Geográfica del estado de Veracruz de Ignacio de la Llave.
CONAPO	Consejo Nacional de Población.
CONEVAL	Consejo Nacional de Evaluación de la Política de Desarrollo Social.
DGPE	Dirección General de Planeación y Evaluación; de la Subsecretaría de Planeación de la SEFIPLAN.
FISM	Fondo de Aportaciones para la Infraestructura Social Municipal.
FORTAMUNDF	Fondo de Aportaciones para el Fortalecimiento de los Municipios.
IMSS	Instituto Mexicano del Seguro Social.
INEGI	Instituto Nacional de Estadística y Geografía.
ISSSTE	Instituto de Seguridad y Servicios Sociales de los Trabajadores del Estado.
NA	No aplicable.
ND	No disponible.
NS	No significativo.
P/	Cifras preliminares.
PEMEX	Petróleos Mexicanos.
PNUD	Programa de las Naciones Unidas para el Desarrollo México.
SADER	Secretaría de Agricultura y Desarrollo Rural.
SEDENA	Secretaría de la Defensa Nacional.
SEFIPLAN	Secretaría de Finanzas y Planeación del Gobierno de Veracruz de Ignacio de la Llave.
SEMAR	Secretaría de Marina
SEV	Secretaría de Educación del Gobierno de Veracruz de Ignacio de la Llave.
SS	Secretaría de Salud del Gobierno del Estado de Veracruz de Ignacio de la Llave.

### GLOSARIO

**Edad mediana.** Medida que divide a la población en dos grupos numericamente iguales de acuerdo a su edad. La mitad de los casos quedan por debajo de la mediana y la mitad por encima.

**Índice de deserción.** Número de alumnos que abandonan la escuela entre ciclos consecutivos antes de concluir el nivel educativo, por cada cien alumnos matriculados al inicio de cursos del nivel educativo.

**Índice de marginación.** Medida sintética de cuatro dimensiones y nueve formas (indicadores) de exclusión, que mide a la población que no participa del disfrute de bienes y servicios esenciales para el desarrollo de sus capacidades básicas.

**Índice de masculinidad.** Relación del número de hombres por cada 100 mujeres.

**Índice de reprobación.** Número de alumnos que no aprobaron un determinado grado, por cada cien matriculados en el mismo, al final del ciclo escolar.

**Índice rezago social.** Es una medida ponderada que resumen cuatro indicadores de carencias sociales (educación, salud, servicios básicos y espacios en la vivienda) en un solo índice que tiene como finalidad ordenar a las unidades de observación según sus carencias sociales.

**No pobres y no vulnerables:** Aquella población cuyo ingreso es superior a la línea de bienestar y que no tiene ninguna de las carencias sociales que se utilizan en la medición de la pobreza.

**Pobreza:** Una persona se encuentra en situación de pobreza cuando tiene al menos una carencia social (en los seis indicadores de rezago educativo, acceso a servicios de salud, acceso a la seguridad social, calidad y espacios de la vivienda, servicios básicos en la vivienda y acceso a la alimentación) y su ingreso es insuficiente para adquirir los bienes y servicios que requiere para satisfacer sus necesidades alimentarias y no alimentarias.

**Población Económicamente Activa (PEA):** Es aquella comprende a las personas de 12 años y más que tuvieron vínculo con la actividad económica (población ocupada) o que lo buscaron (población desocupada) en la semana de referencia del Censo 2010.

**Pobreza extrema:** Una persona se encuentra en situación de pobreza extrema cuando tiene tres o más carencias, de seis posibles, dentro del Índice de Privación Social y que, además, se encuentra por debajo de la línea de bienestar mínimo. Las personas en esta situación disponen de un ingreso tan bajo que, aun si lo dedicase por completo a la adquisición de alimentos, no podría adquirir los nutrientes necesarios para tener una vida sana.

**Pobreza moderada:** Es aquella persona que siendo pobre, no es pobre extrema. La incidencia de pobreza moderada se obtiene al calcular la diferencia entre la incidencia de la población en pobreza menos la de la población en pobreza extrema.

**Tasa de ocupación:** Es el porcentaje que representa la población ocupada respecto a la población económicamente activa.

**Tasa de participación económica:** Es el porcentaje que representa la población económicamente activa respecto a la población de 12 años y más.

**Vulnerables por carencias sociales:** Aquella población que presenta una o más carencias sociales, pero cuyo ingreso es superior a la línea de bienestar.

**Vulnerables por Ingresos:** Aquella población que no presenta carencias sociales pero cuyo ingreso es inferior o igual a la línea de bienestar.