



VERACRUZ
GOBIERNO
DEL ESTADO



SEFIPLAN
Secretaría de Finanzas
y Planeación



Comité Estatal de Información
Estadística y Geográfica de Veracruz

Sistema de Información Estadística y Geográfica del Estado
de Veracruz de Ignacio de la Llave (SIEGVER)

CUADERNILLOS MUNICIPALES, 2022

Camarón de Tejeda

Contenido

	Página
1. Geografía	1
2. Gobierno	2
3. Demografía	2
4. Desarrollo social	4
5. Economía	7
6. Comunicaciones y transportes	8
7. Finanzas públicas	9

Dirección General de Planeación y Evaluación

Subsecretaría de Planeación



1. GEOGRAFÍA

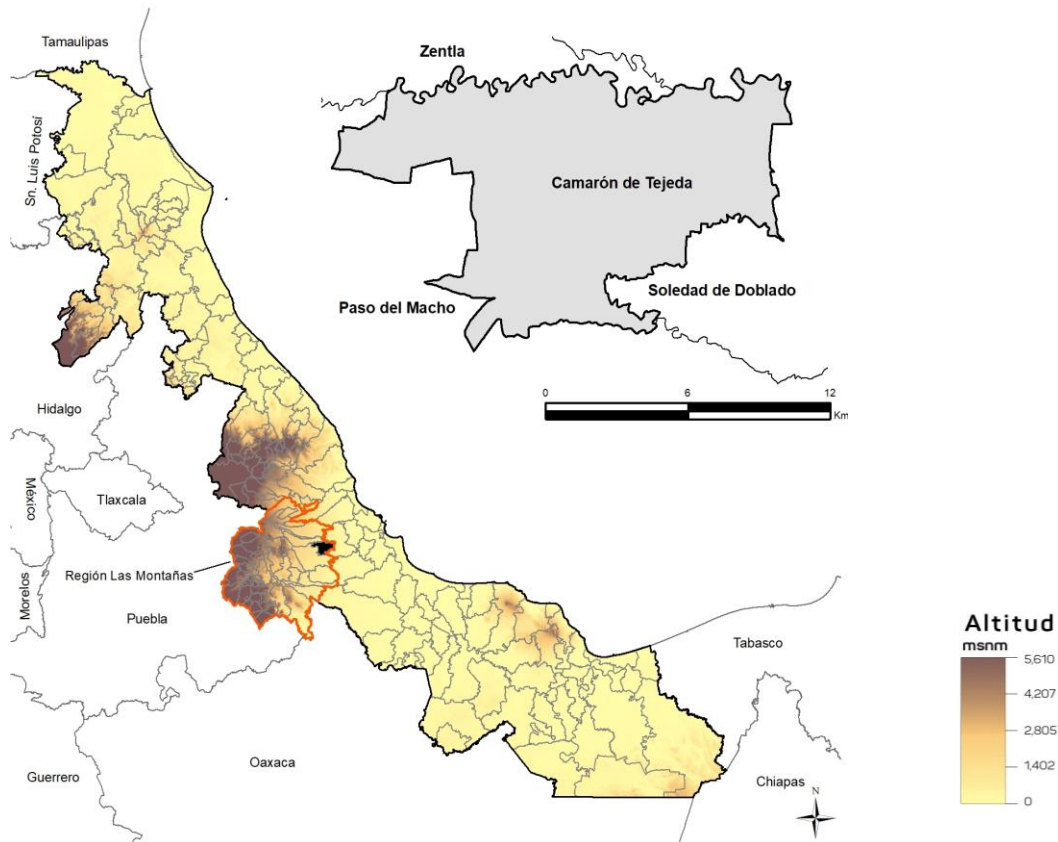

Fuente: DGPE de la SEFIPLAN con base en el INEGI, Marco Geoestadístico Nacional y Municipal, 2020.

UBICACIÓN

Entre los paralelos 18° 57' y 19° 04' de latitud norte; los meridianos 96° 28' y 96° 40' de longitud oeste; altitud entre 180 y 400 m.

LÍMITES

Colinda al norte con los municipios de Paso del Macho, Zentla y Soledad Doblado; al este con el municipio de Soledad Doblado; al sur con los municipios de Soledad Doblado y Paso del Macho; al oeste con los municipios de Paso del Macho y Zentla.

CLIMA

Cálido subhúmedo con lluvias en verano, de humedad media (99%) y cálido subhúmedo con lluvias en verano, de menor humedad (1%).

Rango de temperatura
Rango de precipitación

24 – 26°C
900 – 1 300 mm

Fuente: DGPE de la SEFIPLAN con base en el INEGI, Prontuario de Información Geográfica Municipal de los Estados Unidos Mexicanos, 2010.

DATOS GEOGRÁFICOS

Indicador	Valor
Cabecera municipal	Camarón de Tejeda
Localidades en 2020	33
Urbanas	0
Rurales	33
Superficie	125.8 km ²
Porcentaje del territorio estatal	0.2%
Densidad poblacional en 2020	52.0 hab/km ²

Fuente: DGPE de la SEFIPLAN con base en el INEGI, Censo de Población y Vivienda, 2020 y Marco Geoestadístico Municipal, 2010.

2. GOBIERNO

GOBIERNO

Presidente(a) municipal 2022-2025	Uriel Gonzáles Alarcón
Partido o coalición	Coalición Juntos Haremos Historia en Veracruz (MORENA)
Dirección municipal	Avenida de los Héroes S/N, entre Allende y Bravo, Zona Centro, C.P. 94230
Teléfono	(273) 738-4143, 738-4353, 738-4358
Página web	www.camarondetejeda.gob.mx
Distrito electoral local	17 Medellín
Representante	Dip. José Magdaleno Rosales Torres (MORENA)
Distrito electoral federal	XIII Huatusco
Representante	XIII. Dip. Angélica Peña Martínez (PVEM)

Fuente: DGPE de la SEFIPLAN con base en la Cámara de Diputados, LXV Legislatura, Listado de Diputados por Estado, 2022; INE, Descriptivo de la Distritación Federal, Veracruz, 2017.

3. DEMOGRAFÍA

EVOLUCIÓN DE LA POBLACIÓN 1995-2020

Año	Total	Hombres	Mujeres	Proporción Estatal (%)
2020	6,538	3,195	3,343	0.08
2015	6,426	3,202	3,224	0.08
2010	6,224	3,103	3,121	0.08
2005	5,660	2,801	2,859	0.08
2000	5,613	2,817	2,796	0.08
1995	5,716	2,918	2,798	0.08

Fuente: DGPE de la SEFIPLAN con base en el INEGI, Censos y Conteos de Población y Vivienda, 1995 a 2020. Encuesta Intercensal, 2015.

TASA DE CRECIMIENTO MEDIA

Periodo	Tasa (%)
2015-2020	0.35
2010-2015	0.67
2005-2010	2.06
2000-2005	0.15

Fuente: DGPE de la SEFIPLAN, estimaciones con base en el INEGI, Censos y Conteos de Población y Vivienda, 1995 a 2020. Encuesta Intercensal, 2015.

HABITANTES EN PRINCIPALES LOCALIDADES, 2020

Localidad	Habitantes
Camarón de Tejeda	2,280
Rincón de Barrabás	1,204
La Mestiza	670
Mata de Agua	403
San Agustín	313
Resto de localidades	1,668

Fuente: DGPE de la SEFIPLAN con base en el INEGI, Censo de Población y Vivienda, 2020.

POBLACIÓN POR TAMAÑO DE LOCALIDAD, 2020

Ámbito	Habitantes
Rural	6,538
Menos de 500 habitantes	2,384
500 a 2,499 habitantes	4,154
Urbano	0
2,500 a 14,999 habitantes	0
15,000 y más habitantes	0

Fuente: DGPE de la SEFIPLAN con base en el INEGI, Censo de Población y Vivienda, 2020.

ESTADÍSTICAS VITALES, 2020

Indicador	Valor
Nacimientos	71
Defunciones generales	61
Defunciones infantiles a/	0
Matrimonios	18
Divorcios	0

a/ Se refiere a menores de un año.

Fuente: DGPE de la SEFIPLAN con base en el INEGI, Información Estadística y Geográfica de los Estados para México en Cifras (IEGEMC), 2021

RAZÓN DE MASCULINIDAD Y EDAD MEDIANA, 2020

Indicador	Valor
Índice de masculinidad	95.6
Edad mediana (años)	33
Hombres	33
Mujeres	33

Fuente: DGPE de la SEFIPLAN con base en el INEGI, Censo de Población y Vivienda, 2020.

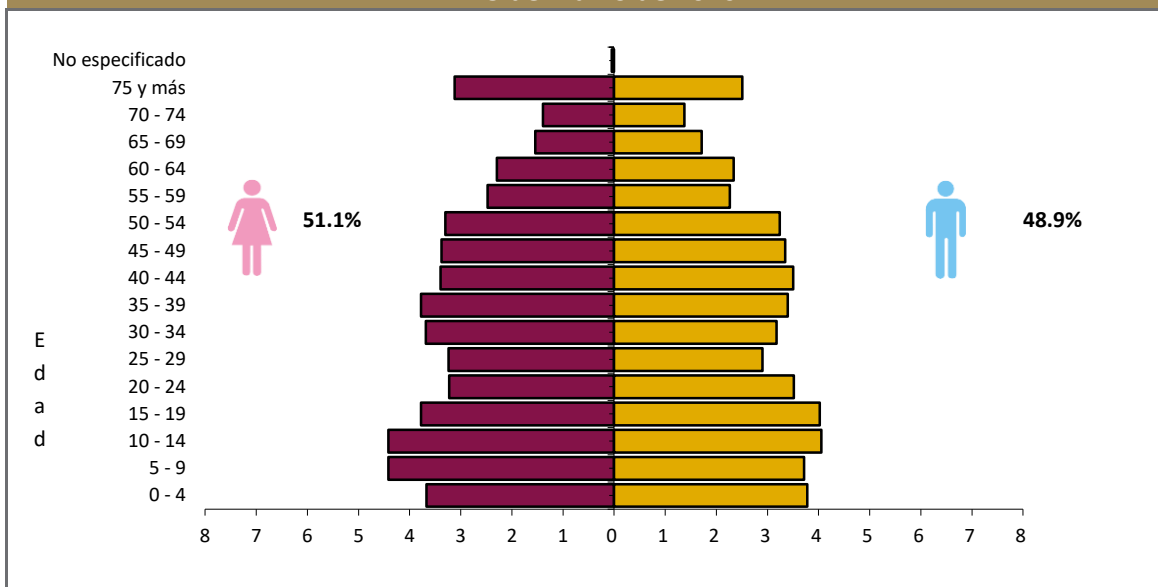
POBLACIÓN POR GRUPO QUINQUENAL DE EDAD SEGÚN SEXO (%)
Al 15 de marzo de 2020

Fuente: DGPE de la SEFIPLAN con base en el INEGI, Censo de Población y Vivienda, 2020.

POBLACIÓN POR GRUPOS DE EDAD, 2020

Grupo de edad	Habitantes
Infantil (0-14 años)	1,573
Joven y adulta (15-64 años)	4,203
Tercera edad (65 años y más)	762

NOTA: Excluye a la población que no especificó su edad, por lo que la suma puede no coincidir con el total de población expresado en el cuadro de la evolución de la población.

Fuente: DGPE de la SEFIPLAN con base en el INEGI, Censo de Población y Vivienda, 2020.

POBLACIÓN INDÍGENA, 2020

Indicador	Valor
Población en hogares indígenas a/	1
Población de 3 años o más hablante de lengua indígena	
Total	4
Hombres	2
Mujeres	2
Población de 3 años y más que habla lengua indígena	0.06%
Hablantes de lengua indígena que no hablan español	0.00%
Lengua principal	No especificado

a/ Se refiere a la población en hogares donde el jefe (a) o su cónyuge habla alguna lengua indígena.

Fuente: DGPE de la SEFIPLAN con base en el INEGI, Censo de Población y Vivienda, 2020.

4. DESARROLLO SOCIAL

CARACTERÍSTICAS DEL SECTOR EDUCATIVO, CICLO ESCOLAR 2021-2022

Nivel educativo	Escuelas	Docentes	Grupos	Alumnos		
				Hombres	Mujeres	Total
Total	30	77	75	563	634	1,197
Educación inicial	0	0	0	0	0	0
Educación especial	0	0	0	0	0	0
Preescolar	8	13	13	84	75	159
Primaria	14	34	34	269	323	592
Secundaria	5	17	17	137	159	296
Profesional técnico	0	0	0	0	0	0
Bachillerato	3	13	11	73	77	150
Técnico superior universitario	0	0	0	0	0	0
Normal	0	0	0	0	0	0
Licenciatura Univ. y Tec.	0	0	0	0	0	0
Posgrado Univ. y Tec.	0	0	0	0	0	0
Educación para adultos	0	0	0	0	0	0
Formación para el trabajo	0	0	0	0	0	0

Fuente: DGPE con base en la SEV, Información Estadística del Sistema Educativo Estatal, 2022.

ÍNDICES DE DESERCIÓN Y REPROBACIÓN EN NIVELES SELECCIONADOS, CICLO ESCOLAR 2021-2022 (%)

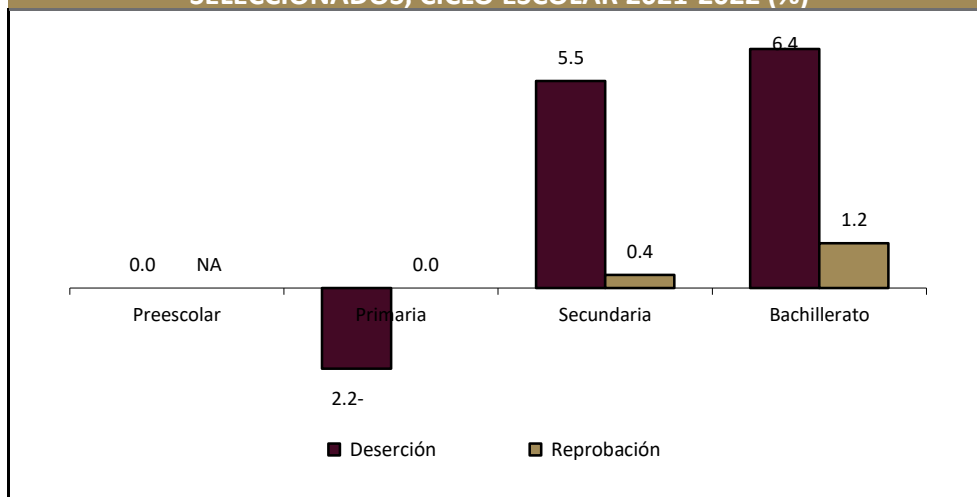

Fuente: DGPE con base en la SEV, Información Estadística del Sistema Educativo Estatal, 2022.

ANALFABETISMO, 2020

Indicador	Valor
Población de 6 a 14 años que sabe leer y escribir	87.5%
Población del 15 años y más	4,965
Población de 15 años y más analfabeta	517
Tasa de analfabetismo	10.4%

Fuente: DGPE de la SEFIPLAN con base en el INEGI, Censo Nacional de Población y Vivienda, 2020.

EDUCANDOS ALFABETIZADOS, ALFABETIZADORES, BIBLIOTECAS PÚBLICAS Y BECAS, 2020

Indicador	Valor
Educandos alfabetizados	4
Alfabetizadores	13
Bibliotecas a/	1
Becas otorgadas b/	10

a/ Se refiere a las ubicadas en los centros de educación básica y media superior, y superior.

b/ Las becas otorgadas se refieren a todos los niveles escolares.

Fuente: DGPE de la SEFIPLAN con base en el INEGI, IEGEMC, 2021.

CARACTERÍSTICAS DEL SECTOR SALUD, 2019

Institución	Unidades de consulta externa	Consultas externas otorgadas	Hospitales	Médicos a/
Total	2	4	0	4
IMSS	0	0	0	0
ISSSTE	0	ND	0	ND
PEMEX	0	0	0	0
SEDENA	0	0	0	0
SEMAR	0	ND	0	ND
IMSS-PROSPERA	ND	ND	0	ND
SS	2	0	0	4

a/ Comprende: médicos generales, especialistas, residentes, pasantes, odontólogos y en otras labores.

Fuente: DGPE de la SEFIPLAN con base en el INEGI, Información Estadística y Geográfica Estatal (IIEGE), 2020.

ATENCIÓN MÉDICA, 2019

Indicador	Valor
Médicos por cada 1,000 habitantes a/	0.5
Población usuaria de los servicios médicos b/	4,170
Afiliados al Seguro Popular	4,653
Consultas externas otorgadas por el Seguro Popular	4,881

a/ Estimaciones con base en el INEGI, IIEGE, 2020.

b/ Se refiere al segmento de población derechohabiente y potencial que hace uso de los servicios institucionales de atención médica, al menos una vez durante el año de referencia.

Fuente: DGPE de la SEFIPLAN con base en el INEGI, Información Estadística y Geográfica Estatal (IIEGE), 2020.

URBANIZACIÓN, 2018

Indicador	Valor
Fuentes de abastecimiento de agua a/	25
Volumen promedio diario de extracción (miles de metros cúbicos)	1
Plantas potabilizadoras de agua	0
Capacidad instalada (litros por segundo)	0
Volumen suministrado anual de agua potable (millones de metros cúbicos)	0
Tomas domiciliarias de agua potable instaladas	1,786
Sistemas de drenaje y alcantarillado	1
Localidades con el servicio de drenaje y alcantarillado	1
Tomas instaladas de energía eléctrica b/	1,846
Localidades con el servicio de energía eléctrica	21

a/ Comprende: arroyos, esteros, galerías, lagunas, norias, pozas, presas y ríos, 2019.

b/ Comprende agrícolas, alumbrado público, bombeo de aguas potables y negras, domésticas, industriales y de servicios, 2019.

Fuente: DGPE de la SEFIPLAN con base en el INEGI, Información Estadística y Geográfica Estatal (IIEGE), 2020.

CARACTERÍSTICAS DE LAS VIVIENDAS, 2020

Indicador	Viviendas	Porcentaje
Viviendas particulares habitadas	1,930	
Con disponibilidad de agua entubada	1,894	98.1
Con disponibilidad de drenaje	1,510	77.8
Con disponibilidad de energía eléctrica	1,922	99.0
Con disponibilidad de sanitario o excusado	1,732	89.2
Con piso de:		
Cemento o firme	1,551	80.4
Tierra	41	2.1
Madera, mosaico y otros recubrimientos	337	17.5
Con disposición de bienes y tecnologías de la información y la comunicación		
Automóvil o camioneta	590	30.6
Televisor	1,745	90.4
Refrigerador	1,590	82.4
Lavadora	1,121	58.1
Computadora	225	11.7
Aparato para oír radio	1,213	62.8
Línea telefónica fija	258	13.4
Teléfono celular	1,530	79.3
Internet	356	18.4

Fuente: DGPE de la SEFIPLAN con base en el INEGI, Censo de Población y Vivienda, 2020.

POBREZA, 2020

Indicador	Personas	Porcentaje
Población en situación de pobreza	3,816	56.4
Población en situación de pobreza moderada	3,068	45.3
Población en situación de pobreza extrema	749	11.1
Población vulnerable por carencia social	2,188	32.3
Población vulnerable por ingreso	224	3.3
Población no pobre y no vulnerable	538	8.0

Fuente: DGPE de la SEFIPLAN con base en el CONEVAL, Medición de la Pobreza, Estados Unidos Mexicanos, 2010- 2020.

ÍNDICE DE REZAGO SOCIAL, 2015 y 2020

Concepto	Valor
2015	
Grado de rezago social	Medio
Lugar a nivel estatal	103
2020	
Grado de rezago social	Bajo
Lugar a nivel estatal	97

Fuente: DGPE de la SEFIPLAN con base en el CONEVAL, 2015 Y 2020.

MARGINACIÓN, 2020

Concepto	Referencia
Grado de marginación	Medio
Índice de marginación	53.0
Lugar que ocupa en el contexto estatal	100
Lugar que ocupa en el contexto nacional	896
Población analfabeta de 15 años o más	10.4%
Población sin primaria completa de 15 años o más	58.0%
Ocupantes en viviendas sin drenaje ni servicio sanitario exclusivo	11.4%
Ocupantes en viviendas sin energía eléctrica	0.9%
Ocupantes en viviendas sin agua entubada	1.3%
Viviendas con algún nivel de hacinamiento	19.3%
Ocupantes en viviendas con piso de tierra	2.0%
Población en localidades con menos de 5 000 habitantes	100.0%
Población ocupada con ingreso de hasta 2 salarios mínimos	91.5%

Fuente: DGPE de la SEFIPLAN con base en la CONAPO, Índice de Marginación por Entidad Federativa y Municipio, 2020.

5. ECONOMÍA

EMPLEO, 2020

Indicador	Valor
Población de 12 años y más	5,295
Población económicamente activa	3,011
PEA ocupada	2,981
Sector primario	60.2%
Sector secundario	9.8%
Sector terciario	29.7%
No especificado	0.3%
PEA desocupada	30
Población no económicamente activa	2,259
Estudiantes	409
Quehaceres del hogar	1,466
Jubilados y pensionados	80
Incapacitados permanentes	192
Otro tipo	112
Tasa de participación económica	56.9%
Tasa de ocupación	99.0%

Fuente: DGPE de la SEFIPLAN con base en el INEGI, Censo de Población y Vivienda, 2020.

AGRICULTURA, 2021

Principales cultivos	Superficie sembrada (Hectáreas)	Superficie cosechada (Hectáreas)	Volumen (Toneladas)	Valor (Miles de pesos)
Total	3,129.0	3,116.5	144,937.9	158,420,834.2
Caña de azúcar	1,358.0	1,358.0	130,847.5	95,957,310.7
Maíz grano	1,293.3	1,293.3	6,085.1	27,502,567.8
Limón	211.5	201.0	3,329.5	13,433,165.6

NOTA: El total de superficie sembrada, cosechada y el valor de la producción incluyen el resto de cultivos del municipio.

Fuente: DGPE de la SEFIPLAN con base en la SADER, Sistema de Información Agroalimentaria y Pesquera, 2022.

GANADERÍA Y AVICULTURA, 2021

Especie	Volumen de producción en pie (Toneladas)	Valor de producción en pie (Miles de pesos)	Volumen de producción de carne en canal (Toneladas)	Valor de producción de carne en canal (Miles de pesos)
Total	NA	108,556.0	NA	122,436.9
Bovino	1,685.8	49,376.4	892.2	55,418.6
Porcino	488.6	14,656.5	383.2	16,751.1
Ovino	20.7	741.3	10.6	778.5
Caprino	6.4	213.7	3.3	222.7
Ave a/	1,965.9	43,034.0	1,530.6	48,649.3
Guajolotes	11.9	534.1	8.3	616.7

Superficie dedicada a la ganadería (Hectáreas)

3,126.0

a/ Comprende pollos de engorda, progenitora pesada y reproductora pesada.

Fuente: DGPE de la SEFIPLAN con base en la SADER, Sistema de Información Agroalimentaria y Pesquera, 2022.

PRINCIPALES CARACTERÍSTICAS DE LAS UNIDADES ECONÓMICAS, 2018

Indicador	Valor
Unidades económicas	98
Personal ocupado total	165
Personal ocupado dependiente de la razón social total	164
Personal ocupado dependiente de la razón social remunerado	36
Personal ocupado no dependiente de la razón social	1
Total de remuneraciones (miles de pesos)	1,333
Producción bruta total (miles de pesos)	16,687
Consumo intermedio (miles de pesos)	6,370
Valor agregado censal bruto (miles de pesos)	10,317
Formación bruta de capital fijo (miles de pesos)	81
Variación total de existencias (miles de pesos)	-61
Total de activos fijos (miles de pesos)	2,970

Fuente: DGPE de la SEFIPLAN con base en el INEGI, Censos Económicos, 2019.

6. COMUNICACIONES Y TRANSPORTES**RED CARRETERA, 2020**

Tipo	Longitud (Kilómetros)
Total en el municipio	35.7
Troncal federal pavimentada	0.0
Alimentadoras estatales pavimentadas	25.2
Alimentadoras estatales revestidas	0.0
Caminos rurales pavimentados	10.5
Caminos rurales revestidos	0.0

NOTA: El total puede no coincidir con el desglose ya que incluye alimentadoras estatales de terracería y caminos rurales de terracería.

Fuente: DGPE de la SEFIPLAN con base en el INEGI, Información Estadística y Geográfica de los Estados para México en Cifras (IEGEMC), 2021.

VEHÍCULOS DE MOTOR, 2020

Tipo	Tipo de servicio			Total
	Oficial	Público	Particular	
Automóviles	0	7	393	400
Camiones de pasajeros	0	0	1	1
Camiones y camionetas para carga	0	0	613	613
Motocicletas	0	NA	280	280

Fuente: DGPE de la SEFIPLAN con base en el INEGI, Información Estadística y Geográfica de los Estados para México en cifras (IEGEMC), 2021.

PUNTOS DE SERVICIO POSTAL, 2020

Concepto	Total
Puntos de servicio postal	1
Personal ocupado	0

NOTA: Existen municipios que reportan oficinas postales sin personal ocupado debido a que se trata de agencias o expendios propiedad de terceros, cuyo personal no pertenece a Correos de México

Fuente: DGPE de la SEFIPLAN con base en el INEGI, IEGEMC, 2021.

7. FINANZAS PÚBLICAS

EVOLUCIÓN DE LOS INGRESOS EJERCIDOS, 2016-2020 (MILES DE PESOS)

Indicador	2016	2017	2018	2019 a/	2020 a/
Total	23,555	28,157	23,555	28,296	30,816
Impuestos	404	459	404	570	569
Predial	321	358	321	354	330
Traslado de dominio de bienes inmuebles	43	45	43	42	27
Otros b/	0	0	0	174	212
Derechos	256	258	256	304	533
Productos	7	6	7	4	31
Aprovechamientos	0	0	0	125	4
Contribuciones de mejoras	0	100	0	0	0
Participaciones	7,130	10,083	7,130	11,919	12,711
Participaciones federales	7,130	10,083	7,130	11,919	12,711
Participaciones estatales	NA	NA	NA	NA	NA
Aportaciones federales y estatales	9,334	17,251	9,334	15,373	15,882
Aportaciones del Ramo general 33	9,334	10,312	9,334	14,609	15,737
FISM	0	0	0	10,275	11,281
FORTAMUNDF	0	0	0	4,333	4,456
Otros ingresos c/	6,425	0	6,425	0	1,086

a/ Se refiere a la Ley de Ingresos y a los acuerdos de distribución de los recursos del Ramo 33.

b/ Comprende los impuestos sobre los ingresos, accesorios, contribución adicional sobre ingresos municipales e impuestos de ejercicios.

c/ Comprende por cuenta de terceros, financiamiento, disponibilidad inicial y "otros ingresos".

Fuente: DGPE de la SEFIPLAN con base en el INEGI, Estadísticas de las finanzas públicas estatales y municipales, 2022; Gaceta Oficial del Estado de Veracruz; Leyes de Ingresos, 2021, y Acuerdos de distribución de los recursos del Ramo 33, 2021.

EVOLUCIÓN DE LOS EGRESOS EJERCIDOS, 2017-2020 (MILES DE PESOS)

Indicador	2017	2018	2019	2020
Total	28,157	24,975	28,296	30,816
Servicios personales	7,042	7,575	6,048	8,930
Materiales y suministros	2,184	2,540	5,335	4,043
Servicios generales	2,730	6,307	5,538	4,126
Transferencias, asignaciones, subsidios y otras ayudas	1,775	1,268	5,538	1,373
Bienes muebles, inmuebles e intangibles	0	80	233	41
Inversión pública	6,953	6,619	10,123	12,304
Otros egresos a/	0	0	0	0
Deuda pública	0	197	0	0

a/ Comprende: inversión financiera, aplicación de recursos federales y estatales, por cuenta de terceros, disponibilidad final y "otros egresos".

Fuente: DGPE de la SEFIPLAN con base en el INEGI, Estadística de finanzas públicas estatales y municipales, 2022; Gaceta Oficial del Estado de Veracruz; Leyes de Ingresos, 2021, y Acuerdos de distribución de los recursos del Ramo 33, 2021.

SIGLAS Y GLOSARIO

SIGLAS

CEIEG Veracruz	Comité Estatal de Información Estadística y Geográfica del estado de Veracruz de Ignacio de la Llave.
CONAPO	Consejo Nacional de Población.
CONEVAL	Consejo Nacional de Evaluación de la Política de Desarrollo Social.
DGPE	Dirección General de Planeación y Evaluación; de la Subsecretaría de Planeación de la SEFIPLAN.
FISM	Fondo de Aportaciones para la Infraestructura Social Municipal.
FORTAMUNDF	Fondo de Aportaciones para el Fortalecimiento de los Municipios.
IMSS	Instituto Mexicano del Seguro Social.
INEGI	Instituto Nacional de Estadística y Geografía.
ISSSTE	Instituto de Seguridad y Servicios Sociales de los Trabajadores del Estado.
NA	No aplicable.
ND	No disponible.
NS	No significativo.
P/	Cifras preliminares.
PEMEX	Petróleos Mexicanos.
PNUD	Programa de las Naciones Unidas para el Desarrollo México.
SADER	Secretaría de Agricultura y Desarrollo Rural.
SEDENA	Secretaría de la Defensa Nacional.
SEFIPLAN	Secretaría de Finanzas y Planeación del Gobierno de Veracruz de Ignacio de la Llave.
SEMAR	Secretaría de Marina
SEV	Secretaría de Educación del Gobierno de Veracruz de Ignacio de la Llave.
SS	Secretaría de Salud del Gobierno del Estado de Veracruz de Ignacio de la Llave.

GLOSARIO

Edad mediana. Medida que divide a la población en dos grupos numericamente iguales de acuerdo a su edad. La mitad de los casos quedan por debajo de la mediana y la mitad por encima.

Índice de deserción. Número de alumnos que abandonan la escuela entre ciclos consecutivos antes de concluir el nivel educativo, por cada cien alumnos matriculados al inicio de cursos del nivel educativo.

Índice de marginación. Medida sintética de cuatro dimensiones y nueve formas (indicadores) de exclusión, que mide a la población que no participa del disfrute de bienes y servicios esenciales para el desarrollo de sus capacidades básicas.

Índice de masculinidad. Relación del número de hombres por cada 100 mujeres.

Índice de reprobación. Número de alumnos que no aprobaron un determinado grado, por cada cien matriculados en el mismo, al final del ciclo escolar.

Índice rezago social. Es una medida ponderada que resumen cuatro indicadores de carencias sociales (educación, salud, servicios básicos y espacios en la vivienda) en un solo índice que tiene como finalidad ordenar a las unidades de observación según sus carencias sociales.

No pobres y no vulnerables: Aquella población cuyo ingreso es superior a la línea de bienestar y que no tiene ninguna de las carencias sociales que se utilizan en la medición de la pobreza.

Pobreza: Una persona se encuentra en situación de pobreza cuando tiene al menos una carencia social (en los seis indicadores de rezago educativo, acceso a servicios de salud, acceso a la seguridad social, calidad y espacios de la vivienda, servicios básicos en la vivienda y acceso a la alimentación) y su ingreso es insuficiente para adquirir los bienes y servicios que requiere para satisfacer sus necesidades alimentarias y no alimentarias.

Población Económicamente Activa (PEA): Es aquella comprende a las personas de 12 años y más que tuvieron vínculo con la actividad económica (población ocupada) o que lo buscaron (población desocupada) en la semana de referencia del Censo 2010.

Pobreza extrema: Una persona se encuentra en situación de pobreza extrema cuando tiene tres o más carencias, de seis posibles, dentro del Índice de Privación Social y que, además, se encuentra por debajo de la línea de bienestar mínimo. Las personas en esta situación disponen de un ingreso tan bajo que, aun si lo dedicase por completo a la adquisición de alimentos, no podría adquirir los nutrientes necesarios para tener una vida sana.

Pobreza moderada: Es aquella persona que siendo pobre, no es pobre extrema. La incidencia de pobreza moderada se obtiene al calcular la diferencia entre la incidencia de la población en pobreza menos la de la población en pobreza extrema.

Tasa de ocupación: Es el porcentaje que representa la población ocupada respecto a la población económicamente activa.

Tasa de participación económica: Es el porcentaje que representa la población económicamente activa respecto a la población de 12 años y más.

Vulnerables por carencias sociales: Aquella población que presenta una o más carencias sociales, pero cuyo ingreso es superior a la línea de bienestar.

Vulnerables por Ingresos: Aquella población que no presenta carencias sociales pero cuyo ingreso es inferior o igual a la línea de bienestar.