



VERACRUZ
GOBIERNO
DEL ESTADO



SEFIPLAN
Secretaría de Finanzas
y Planeación



Comité Estatal de Información
Estadística y Geográfica de Veracruz

Sistema de Información Estadística y Geográfica del Estado
de Veracruz de Ignacio de la Llave (SIEGVER)

CUADERNILLOS MUNICIPALES, 2022

Chinampa de Gorostiza

Contenido

	Página
1. Geografía	1
2. Gobierno	2
3. Demografía	2
4. Desarrollo social	4
5. Economía	7
6. Comunicaciones y transportes	8
7. Finanzas públicas	9

Dirección General de Planeación y Evaluación

Subsecretaría de Planeación



1. GEOGRAFÍA

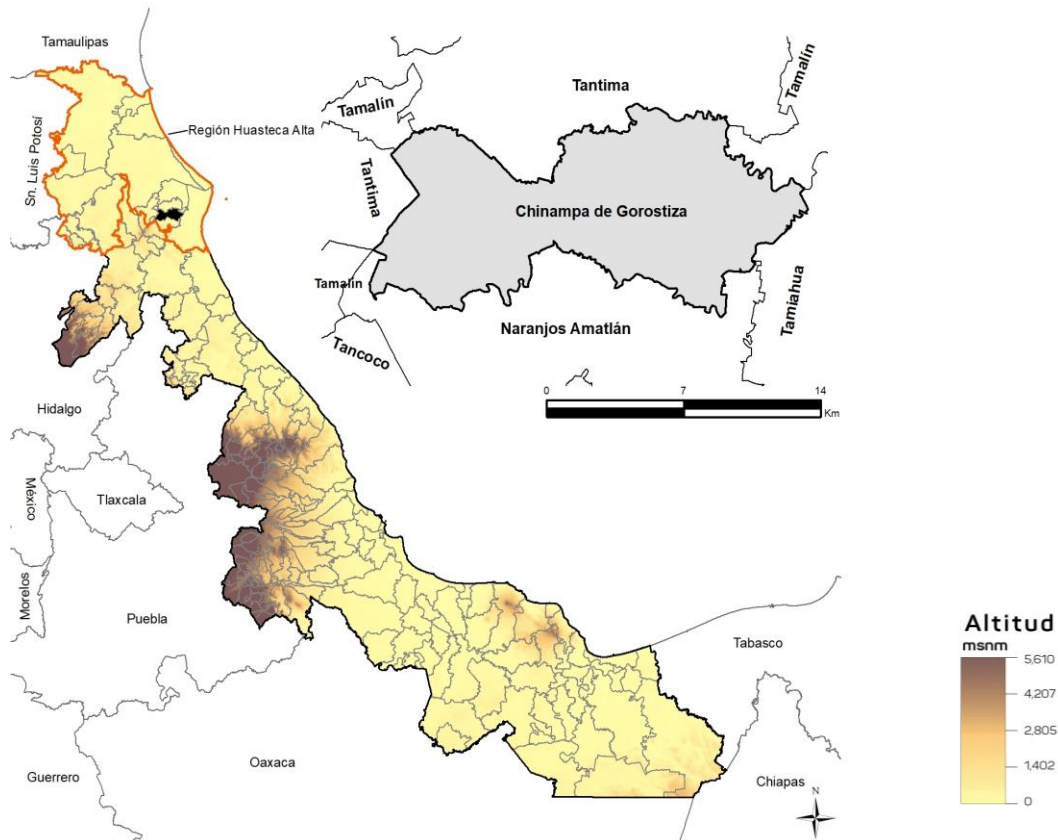

Fuente: DGPE de la SEFIPLAN con base en el INEGI, Marco Geoestadístico Nacional y Municipal, 2020.

UBICACIÓN

Entre los paralelos 21° 19' y 21° 26' de latitud norte; los meridianos 97° 33' y 97° 48' de longitud oeste; altitud entre 10 y 300 m.

LÍMITES

Colinda al norte con los municipios de Tamalín, Tantima; al este con los municipios de Tamalín, Tamiahua y Naranjos Amatlán; al sur con el municipio de Naranjos Amatlán; al oeste con los municipios de Naranjos Amatlán, Tamalín, Tantima.

CLIMA

Cálido subhúmedo con lluvias en verano (83%) y cálido húmedo con abundantes lluvias en verano (17%).

Rango de temperatura
Rango de precipitación

24 – 26°C
1 400 – 1 600 mm

Fuente: DGPE de la SEFIPLAN con base en el INEGI, Prontuario de Información Geográfica Municipal de los Estados Unidos Mexicanos, 2010.

DATOS GEOGRÁFICOS

Indicador	Valor
Cabecera municipal	Chinampa de Gorostiza
Localidades en 2020	62
Urbanas	2
Rurales	60
Superficie	140.4 km ²
Porcentaje del territorio estatal	0.2%
Densidad poblacional en 2020	116.0 hab/km ²

Fuente: DGPE de la SEFIPLAN con base en el INEGI, Censo de Población y Vivienda, 2020 y Marco Geoestadístico Municipal, 2010.

2. GOBIERNO

GOBIERNO

Presidente(a) municipal 2022-2025	Gabriel Morelos Francisco
Partido o coalición	Partido Acción Nacional (PAN)
Dirección municipal	Calle Principal S/N, Zona Centro, C.P. 92420
Teléfono	(768) 855-0663
Página web	www.chinampa.gob.mx
Distrito electoral local	01 Pánuco
Representante	Dip. Luis Fernando Cervantes Cruz (MORENA)
Distrito electoral federal	I Pánuco
Representante	I. Dip. Armando Antonio Gómez Betancourt (PVEM)

Fuente: DGPE de la SEFIPLAN con base en la Cámara de Diputados, LXV Legislatura, Listado de Diputados por Estado, 2022; INE, Descriptivo de la Distritación Federal, Veracruz, 2017.

3. DEMOGRAFÍA

EVOLUCIÓN DE LA POBLACIÓN 1995-2020

Año	Total	Hombres	Mujeres	Proporción Estatal (%)
2020	16,283	7,927	8,356	0.20
2015	16,741	8,207	8,534	0.21
2010	15,286	7,477	7,809	0.20
2005	14,143	6,891	7,252	0.20
2000	14,035	6,885	7,150	0.20
1995	14,557	7,168	7,389	0.22

Fuente: DGPE de la SEFIPLAN con base en el INEGI, Censos y Conteos de Población y Vivienda, 1995 a 2020. Encuesta Intercensal, 2015.

TASA DE CRECIMIENTO MEDIA

Periodo	Tasa (%)
2015-2020	-0.55
2010-2015	1.93
2005-2010	1.68
2000-2005	0.14

Fuente: DGPE de la SEFIPLAN, estimaciones con base en el INEGI, Censos y Conteos de Población y Vivienda, 1995 a 2020. Encuesta Intercensal, 2015.

HABITANTES EN PRINCIPALES LOCALIDADES, 2020

Localidad	Habitantes
Chinampa de Gorostiza	5,988
Colonia las Flores	3,182
Kilómetro Veintidós	2,192
La Pimienta	654
Los Órganos	403
Resto de localidades	3,864

Fuente: DGPE de la SEFIPLAN con base en el INEGI, Censo de Población y Vivienda, 2020.

POBLACIÓN POR TAMAÑO DE LOCALIDAD, 2020

Ámbito	Habitantes
Rural	7,113
Menos de 500 habitantes	4,277
500 a 2,499 habitantes	2,836
Urbano	9,170
2,500 a 14,999 habitantes	9,170
15,000 y más habitantes	0

Fuente: DGPE de la SEFIPLAN con base en el INEGI, Censo de Población y Vivienda, 2020.

ESTADÍSTICAS VITALES, 2020

Indicador	Valor
Nacimientos	181
Defunciones generales	139
Defunciones infantiles a/	0
Matrimonios	49
Divorcios	0

a/ Se refiere a menores de un año.

Fuente: DGPE de la SEFIPLAN con base en el INEGI, Información Estadística y Geográfica de los Estados para México en Cifras (IEGEMC), 2021

RAZÓN DE MASCULINIDAD Y EDAD MEDIANA, 2020

Indicador	Valor
Índice de masculinidad	94.9
Edad mediana (años)	31
Hombres	30
Mujeres	31

Fuente: DGPE de la SEFIPLAN con base en el INEGI, Censo de Población y Vivienda, 2020.

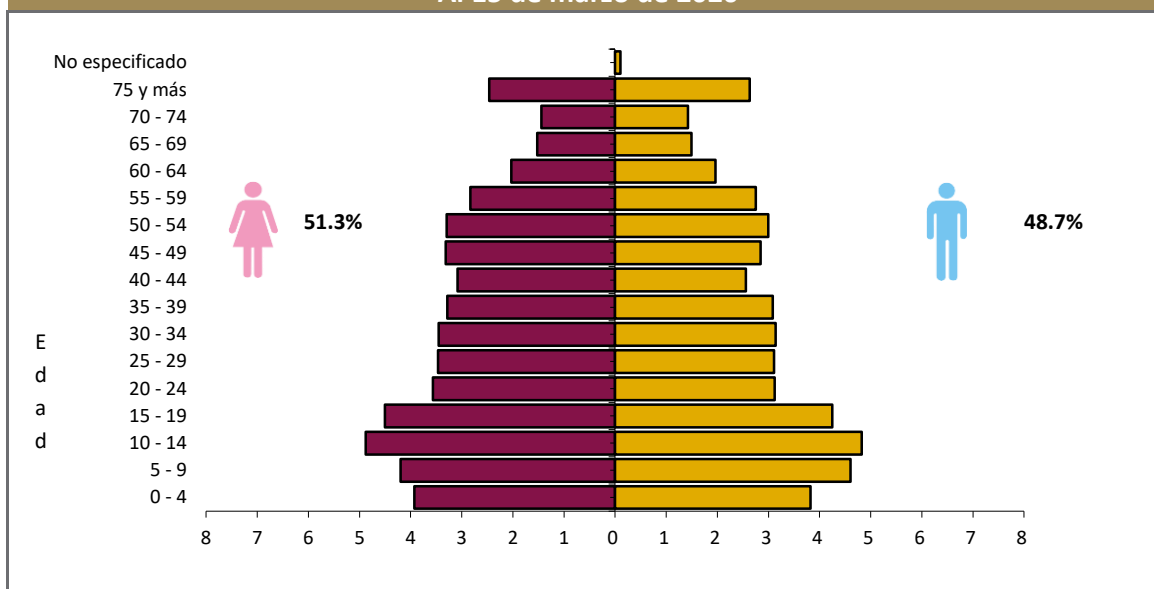
POBLACIÓN POR GRUPO QUINQUENAL DE EDAD SEGÚN SEXO (%)
Al 15 de marzo de 2020

Fuente: DGPE de la SEFIPLAN con base en el INEGI, Censo de Población y Vivienda, 2020.

POBLACIÓN POR GRUPOS DE EDAD, 2020

Grupo de edad	Habitantes
Infantil (0-14 años)	4,272
Joven y adulta (15-64 años)	10,190
Tercera edad (65 años y más)	1,787

NOTA: Excluye a la población que no especificó su edad, por lo que la suma puede no coincidir con el total de población expresado en el cuadro de la evolución de la población.

Fuente: DGPE de la SEFIPLAN con base en el INEGI, Censo de Población y Vivienda, 2020.

POBLACIÓN INDÍGENA, 2020

Indicador	Valor
Población en hogares indígenas a/	1,918
Población de 3 años o más hablante de lengua indígena	
Total	795
Hombres	425
Mujeres	370
Población de 3 años y más que habla lengua indígena	5.12%
Hablantes de lengua indígena que no hablan español	0.38%
Lengua principal	Huasteco

a/ Se refiere a la población en hogares donde el jefe (a) o su cónyuge habla alguna lengua indígena.

Fuente: DGPE de la SEFIPLAN con base en el INEGI, Censo de Población y Vivienda, 2020.

4. DESARROLLO SOCIAL

CARACTERÍSTICAS DEL SECTOR EDUCATIVO, CICLO ESCOLAR 2021-2022

Nivel educativo	Escuelas	Docentes	Grupos	Alumnos		
				Hombres	Mujeres	Total
Total	50	193	194	1,522	1,509	3,031
Educación inicial	0	0	0	0	0	0
Educación especial	0	0	0	0	0	0
Preescolar	18	31	31	187	199	386
Primaria	21	97	97	667	651	1,318
Secundaria	7	46	48	436	421	857
Profesional técnico	0	0	0	0	0	0
Bachillerato	4	19	18	232	238	470
Técnico superior universitario	0	0	0	0	0	0
Normal	0	0	0	0	0	0
Licenciatura Univ. y Tec.	0	0	0	0	0	0
Posgrado Univ. y Tec.	0	0	0	0	0	0
Educación para adultos	0	0	0	0	0	0
Formación para el trabajo	0	0	0	0	0	0

Fuente: DGPE con base en la SEV, Información Estadística del Sistema Educativo Estatal, 2022.

ÍNDICES DE DESERCIÓN Y REPROBACIÓN EN NIVELES SELECCIONADOS, CICLO ESCOLAR 2021-2022 (%)

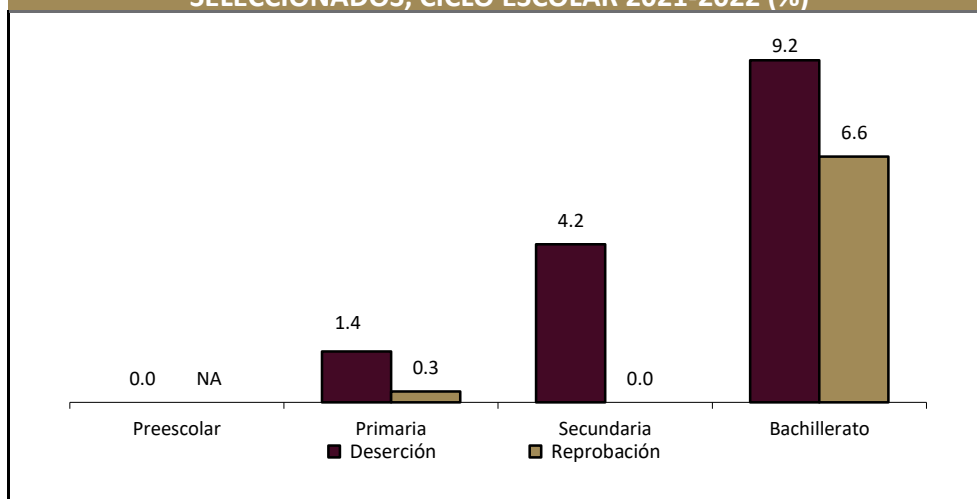

Fuente: DGPE con base en la SEV, Información Estadística del Sistema Educativo Estatal, 2022.

ANALFABETISMO, 2020

Indicador	Valor
Población de 6 a 14 años que sabe leer y escribir	87.0%
Población del 15 años y más	11,977
Población de 15 años y más analfabeta	1,380
Tasa de analfabetismo	11.5%

Fuente: DGPE de la SEFIPLAN con base en el INEGI, Censo Nacional de Población y Vivienda, 2020.

EDUCANDOS ALFABETIZADOS, ALFABETIZADORES, BIBLIOTECAS PÚBLICAS Y BECAS, 2020

Indicador	Valor
Educandos alfabetizados	0
Alfabetizadores	5
Bibliotecas a/	3
Becas otorgadas b/	37

a/ Se refiere a las ubicadas en los centros de educación básica y media superior, y superior.

b/ Las becas otorgadas se refieren a todos los niveles escolares.

Fuente: DGPE de la SEFIPLAN con base en el INEGI, IEGEMC, 2021.

CARACTERÍSTICAS DEL SECTOR SALUD, 2019

Institución	Unidades de consulta externa	Consultas externas otorgadas	Hospitales	Médicos a/
Total	3	5	0	5
IMSS	0	0	0	0
ISSSTE	0	ND	0	ND
PEMEX	0	0	0	0
SEDENA	0	0	0	0
SEMAR	0	ND	0	ND
IMSS-PROSPERA	0	0	0	0
SS	3	0	0	5

a/ Comprende: médicos generales, especialistas, residentes, pasantes, odontólogos y en otras labores.

Fuente: DGPE de la SEFIPLAN con base en el INEGI, Información Estadística y Geográfica Estatal (IIEGE), 2020.

ATENCIÓN MÉDICA, 2019

Indicador	Valor
Médicos por cada 1,000 habitantes a/	0.3
Población usuaria de los servicios médicos b/	3,203
Afiliados al Seguro Popular	10,153
Consultas externas otorgadas por el Seguro Popular	7,861

a/ Estimaciones con base en el INEGI, IIEGE, 2020.

b/ Se refiere al segmento de población derechohabiente y potencial que hace uso de los servicios institucionales de atención médica, al menos una vez durante el año de referencia.

Fuente: DGPE de la SEFIPLAN con base en el INEGI, Información Estadística y Geográfica Estatal (IIEGE), 2020.

URBANIZACIÓN, 2018

Indicador	Valor
Fuentes de abastecimiento de agua a/	35
Volumen promedio diario de extracción (miles de metros cúbicos)	2
Plantas potabilizadoras de agua	0
Capacidad instalada (litros por segundo)	0
Volumen suministrado anual de agua potable (millones de metros cúbicos)	0
Tomas domiciliarias de agua potable instaladas	3,530
Sistemas de drenaje y alcantarillado	7
Localidades con el servicio de drenaje y alcantarillado	7
Tomas instaladas de energía eléctrica b/	2,647
Localidades con el servicio de energía eléctrica	16

a/ Comprende: arroyos, esteros, galerías, lagunas, norias, pozas, presas y ríos, 2019.

b/ Comprende agrícolas, alumbrado público, bombeo de aguas potables y negras, domésticas, industriales y de servicios, 2019.

Fuente: DGPE de la SEFIPLAN con base en el INEGI, Información Estadística y Geográfica Estatal (IIEGE), 2020.

CARACTERÍSTICAS DE LAS VIVIENDAS, 2020

Indicador	Viviendas	Porcentaje
Viviendas particulares habitadas	4,669	
Con disponibilidad de agua entubada	3,694	79.1
Con disponibilidad de drenaje	2,993	63.4
Con disponibilidad de energía eléctrica	4,609	97.6
Con disponibilidad de sanitario o excusado	4,628	98.1
Con piso de:		
Cemento o firme	3,694	79.1
Tierra	467	10.0
Madera, mosaico y otros recubrimientos	471	10.1
Con disposición de bienes y tecnologías de la información y la comunicación		
Automóvil o camioneta	1,036	22.2
Televisor	3,928	84.1
Refrigerador	3,671	78.6
Lavadora	2,165	46.4
Computadora	489	10.5
Aparato para oír radio	2,443	52.3
Línea telefónica fija	490	10.5
Teléfono celular	3,626	77.7
Internet	1,112	23.8

Fuente: DGPE de la SEFIPLAN con base en el INEGI, Censo de Población y Vivienda, 2020.

POBREZA, 2020

Indicador	Personas	Porcentaje
Población en situación de pobreza	13,602	73.4
Población en situación de pobreza moderada	9,782	52.8
Población en situación de pobreza extrema	3,820	20.6
Población vulnerable por carencia social	3,925	21.2
Población vulnerable por ingreso	284	1.5
Población no pobre y no vulnerable	722	3.9

Fuente: DGPE de la SEFIPLAN con base en el CONEVAL, Medición de la Pobreza, Estados Unidos Mexicanos, 2010- 2020.

ÍNDICE DE REZAGO SOCIAL, 2015 y 2020

Concepto	Valor
2015	
Grado de rezago social	Medio
Lugar a nivel estatal	90
2020	
Grado de rezago social	Medio
Lugar a nivel estatal	80

Fuente: DGPE de la SEFIPLAN con base en el CONEVAL, 2015 Y 2020.

MARGINACIÓN, 2020

Concepto	Referencia
Grado de marginación	Alto
Índice de marginación	52.1
Lugar que ocupa en el contexto estatal	69
Lugar que ocupa en el contexto nacional	672
Población analfabeta de 15 años o más	11.5%
Población sin primaria completa de 15 años o más	48.0%
Ocupantes en viviendas sin drenaje ni servicio sanitario exclusivo	1.7%
Ocupantes en viviendas sin energía eléctrica	2.1%
Ocupantes en viviendas sin agua entubada	20.2%
Viviendas con algún nivel de hacinamiento	29.7%
Ocupantes en viviendas con piso de tierra	10.1%
Población en localidades con menos de 5 000 habitantes	63.2%
Población ocupada con ingreso de hasta 2 salarios mínimos	88.5%

Fuente: DGPE de la SEFIPLAN con base en la CONAPO, Índice de Marginación por Entidad Federativa y Municipio, 2020.

5. ECONOMÍA

EMPLEO, 2020

Indicador	Valor
Población de 12 años y más	12,928
Población económicamente activa	6,922
PEA ocupada	6,706
Sector primario	12.2%
Sector secundario	19.1%
Sector terciario	68.1%
No especificado	0.6%
PEA desocupada	216
Población no económicamente activa	5,964
Estudiantes	1,724
Quehaceres del hogar	3,197
Jubilados y pensionados	70
Incapacitados permanentes	439
Otro tipo	534
Tasa de participación económica	53.5%
Tasa de ocupación	96.9%

Fuente: DGPE de la SEFIPLAN con base en el INEGI, Censo de Población y Vivienda, 2020.

AGRICULTURA, 2021

Principales cultivos	Superficie sembrada (Hectáreas)	Superficie cosechada (Hectáreas)	Volumen (Toneladas)	Valor (Miles de pesos)
Total	976.0	938.0	4,688.0	15,325,599.9
Maíz grano	563.0	525.0	657.0	3,555,399.9
Naranja	310.0	310.0	3,720.0	10,416,000.0
Frijol	88.0	88.0	44.0	660,000.0

NOTA: El total de superficie sembrada, cosechada y el valor de la producción incluyen el resto de cultivos del municipio.

Fuente: DGPE de la SEFIPLAN con base en la SADER, Sistema de Información Agroalimentaria y Pesquera, 2022.

GANADERÍA Y AVICULTURA, 2021

Especie	Volumen de producción en pie (Toneladas)	Valor de producción en pie (Miles de pesos)	Volumen de producción de carne en canal (Toneladas)	Valor de producción de carne en canal (Miles de pesos)
Total	NA	37,365.5	NA	41,652.6
Bovino	957.0	33,274.6	516.8	36,612.1
Porcino	141.9	3,673.9	100.7	4,569.8
Ovino	8.6	321.2	4.5	367.7
Caprino	0.0	0.0	0.0	0.0
Ave a/	3.5	95.8	2.6	103.1
Guajolotes	0.0	0.0	0.0	0.0

Superficie dedicada a la ganadería (Hectáreas)

8,903.0

a/ Comprende pollos de engorda, progenitora pesada y reproductora pesada.

Fuente: DGPE de la SEFIPLAN con base en la SADER, Sistema de Información Agroalimentaria y Pesquera, 2022.

PRINCIPALES CARACTERÍSTICAS DE LAS UNIDADES ECONÓMICAS, 2018

Indicador	Valor
Unidades económicas	464
Personal ocupado total	1,010
Personal ocupado dependiente de la razón social total	1,007
Personal ocupado dependiente de la razón social remunerado	298
Personal ocupado no dependiente de la razón social	3
Total de remuneraciones (miles de pesos)	15,091
Producción bruta total (miles de pesos)	365,690
Consumo intermedio (miles de pesos)	111,090
Valor agregado censal bruto (miles de pesos)	254,600
Formación bruta de capital fijo (miles de pesos)	1,070
Variación total de existencias (miles de pesos)	2,487
Total de activos fijos (miles de pesos)	10,649,179

Fuente: DGPE de la SEFIPLAN con base en el INEGI, Censos Económicos, 2019.

6. COMUNICACIONES Y TRANSPORTES**RED CARRETERA, 2020**

Tipo	Longitud (Kilómetros)
Total en el municipio	43.8
Troncal federal pavimentada	5.8
Alimentadoras estatales pavimentadas	25.0
Alimentadoras estatales revestidas	10.0
Caminos rurales pavimentados	0.0
Caminos rurales revestidos	3.0

NOTA: El total puede no coincidir con el desglose ya que incluye alimentadoras estatales de terracería y caminos rurales de terracería.

Fuente: DGPE de la SEFIPLAN con base en el INEGI, Información Estadística y Geográfica de los Estados para México en Cifras (IEGEMC), 2021.

VEHÍCULOS DE MOTOR, 2020

Tipo	Tipo de servicio			Total
	Oficial	Público	Particular	
Automóviles	0	67	650	717
Camiones de pasajeros	0	3	3	6
Camiones y camionetas para carga	0	3	754	757
Motocicletas	0	NA	75	75

Fuente: DGPE de la SEFIPLAN con base en el INEGI, Información Estadística y Geográfica de los Estados para México en cifras (IEGEMC), 2021.

PUNTOS DE SERVICIO POSTAL, 2020

Concepto	Total
Puntos de servicio postal	0
Personal ocupado	0

NOTA: Existen municipios que reportan oficinas postales sin personal ocupado debido a que se trata de agencias o expendios propiedad de terceros, cuyo personal no pertenece a Correos de México

Fuente: DGPE de la SEFIPLAN con base en el INEGI, IEGEMC, 2021.

7. FINANZAS PÚBLICAS

EVOLUCIÓN DE LOS INGRESOS EJERCIDOS, 2016-2020 (MILES DE PESOS)

Indicador	2016	2017	2018	2019 a/	2020 a/
Total	44,822	50,546	44,822	63,354	65,451
Impuestos	1,422	1,133	1,422	1,635	1,554
Predial	896	851	896	893	846
Traslado de dominio de bienes inmuebles	76	71	76	101	97
Otros b/	0	0	0	641	610
Derechos	712	644	712	1,063	829
Productos	0	0	0	588	382
Aprovechamientos	0	3	0	28	29
Contribuciones de mejoras	0	0	0	0	0
Participaciones	14,194	15,735	14,194	17,864	19,231
Participaciones federales	14,194	15,735	14,194	17,864	19,231
Participaciones estatales	NA	NA	NA	NA	NA
Aportaciones federales y estatales	28,493	33,030	28,493	42,177	43,426
Aportaciones del Ramo general 33	28,493	31,215	28,493	39,029	41,451
FISM	0	0	0	27,740	29,842
FORTAMUNDF	0	0	0	11,290	11,608
Otros ingresos c/	0	0	0	0	0

a/ Se refiere a la Ley de Ingresos y a los acuerdos de distribución de los recursos del Ramo 33.

b/ Comprende los impuestos sobre los ingresos, accesorios, contribución adicional sobre ingresos municipales e impuestos de ejercicios.

c/ Comprende por cuenta de terceros, financiamiento, disponibilidad inicial y "otros ingresos".

Fuente: DGPE de la SEFIPLAN con base en el INEGI, Estadísticas de las finanzas públicas estatales y municipales, 2022; Gaceta Oficial del Estado de Veracruz; Leyes de Ingresos, 2021, y Acuerdos de distribución de los recursos del Ramo 33, 2021.

EVOLUCIÓN DE LOS EGRESOS EJERCIDOS, 2017-2020 (MILES DE PESOS)

Indicador	2017	2018	2019	2020
Total	50,546	58,790	63,354	65,451
Servicios personales	10,768	11,765	12,836	12,852
Materiales y suministros	3,305	6,688	6,933	5,863
Servicios generales	6,301	8,054	8,447	10,495
Transferencias, asignaciones, subsidios y otras ayudas	522	1,894	8,447	2,127
Bienes muebles, inmuebles e intangibles	0	227	330	106
Inversión pública	25,954	29,427	31,031	33,047
Otros egresos a/	0	0	0	660
Deuda pública	2,771	210	298	301

a/ Comprende: inversión financiera, aplicación de recursos federales y estatales, por cuenta de terceros, disponibilidad final y "otros egresos".

Fuente: DGPE de la SEFIPLAN con base en el INEGI, Estadística de finanzas públicas estatales y municipales, 2022; Gaceta Oficial del Estado de Veracruz; Leyes de Ingresos, 2021, y Acuerdos de distribución de los recursos del Ramo 33, 2021.

SIGLAS Y GLOSARIO

SIGLAS

CEIEG Veracruz	Comité Estatal de Información Estadística y Geográfica del estado de Veracruz de Ignacio de la Llave.
CONAPO	Consejo Nacional de Población.
CONEVAL	Consejo Nacional de Evaluación de la Política de Desarrollo Social.
DGPE	Dirección General de Planeación y Evaluación; de la Subsecretaría de Planeación de la SEFIPLAN.
FISM	Fondo de Aportaciones para la Infraestructura Social Municipal.
FORTAMUNDF	Fondo de Aportaciones para el Fortalecimiento de los Municipios.
IMSS	Instituto Mexicano del Seguro Social.
INEGI	Instituto Nacional de Estadística y Geografía.
ISSSTE	Instituto de Seguridad y Servicios Sociales de los Trabajadores del Estado.
NA	No aplicable.
ND	No disponible.
NS	No significativo.
P/	Cifras preliminares.
PEMEX	Petróleos Mexicanos.
PNUD	Programa de las Naciones Unidas para el Desarrollo México.
SADER	Secretaría de Agricultura y Desarrollo Rural.
SEDENA	Secretaría de la Defensa Nacional.
SEFIPLAN	Secretaría de Finanzas y Planeación del Gobierno de Veracruz de Ignacio de la Llave.
SEMAR	Secretaría de Marina
SEV	Secretaría de Educación del Gobierno de Veracruz de Ignacio de la Llave.
SS	Secretaría de Salud del Gobierno del Estado de Veracruz de Ignacio de la Llave.

GLOSARIO

Edad mediana. Medida que divide a la población en dos grupos numericamente iguales de acuerdo a su edad. La mitad de los casos quedan por debajo de la mediana y la mitad por encima.

Índice de deserción. Número de alumnos que abandonan la escuela entre ciclos consecutivos antes de concluir el nivel educativo, por cada cien alumnos matriculados al inicio de cursos del nivel educativo.

Índice de marginación. Medida sintética de cuatro dimensiones y nueve formas (indicadores) de exclusión, que mide a la población que no participa del disfrute de bienes y servicios esenciales para el desarrollo de sus capacidades básicas.

Índice de masculinidad. Relación del número de hombres por cada 100 mujeres.

Índice de reprobación. Número de alumnos que no aprobaron un determinado grado, por cada cien matriculados en el mismo, al final del ciclo escolar.

Índice rezago social. Es una medida ponderada que resumen cuatro indicadores de carencias sociales (educación, salud, servicios básicos y espacios en la vivienda) en un solo índice que tiene como finalidad ordenar a las unidades de observación según sus carencias sociales.

No pobres y no vulnerables: Aquella población cuyo ingreso es superior a la línea de bienestar y que no tiene ninguna de las carencias sociales que se utilizan en la medición de la pobreza.

Pobreza: Una persona se encuentra en situación de pobreza cuando tiene al menos una carencia social (en los seis indicadores de rezago educativo, acceso a servicios de salud, acceso a la seguridad social, calidad y espacios de la vivienda, servicios básicos en la vivienda y acceso a la alimentación) y su ingreso es insuficiente para adquirir los bienes y servicios que requiere para satisfacer sus necesidades alimentarias y no alimentarias.

Población Económicamente Activa (PEA): Es aquella comprende a las personas de 12 años y más que tuvieron vínculo con la actividad económica (población ocupada) o que lo buscaron (población desocupada) en la semana de referencia del Censo 2010.

Pobreza extrema: Una persona se encuentra en situación de pobreza extrema cuando tiene tres o más carencias, de seis posibles, dentro del Índice de Privación Social y que, además, se encuentra por debajo de la línea de bienestar mínimo. Las personas en esta situación disponen de un ingreso tan bajo que, aun si lo dedicase por completo a la adquisición de alimentos, no podría adquirir los nutrientes necesarios para tener una vida sana.

Pobreza moderada: Es aquella persona que siendo pobre, no es pobre extrema. La incidencia de pobreza moderada se obtiene al calcular la diferencia entre la incidencia de la población en pobreza menos la de la población en pobreza extrema.

Tasa de ocupación: Es el porcentaje que representa la población ocupada respecto a la población económicamente activa.

Tasa de participación económica: Es el porcentaje que representa la población económicamente activa respecto a la población de 12 años y más.

Vulnerables por carencias sociales: Aquella población que presenta una o más carencias sociales, pero cuyo ingreso es superior a la línea de bienestar.

Vulnerables por Ingresos: Aquella población que no presenta carencias sociales pero cuyo ingreso es inferior o igual a la línea de bienestar.