



VERACRUZ
GOBIERNO
DEL ESTADO



SEFIPLAN
Secretaría de Finanzas
y Planeación



Comité Estatal de Información
Estadística y Geográfica de Veracruz

Sistema de Información Estadística y Geográfica del Estado
de Veracruz de Ignacio de la Llave (SIEGVER)

CUADERNILLOS MUNICIPALES, 2022

Chontla

Contenido

	Página
1. Geografía	1
2. Gobierno	2
3. Demografía	2
4. Desarrollo social	4
5. Economía	7
6. Comunicaciones y transportes	8
7. Finanzas públicas	9

Dirección General de Planeación y Evaluación

Subsecretaría de Planeación



1. GEOGRAFÍA

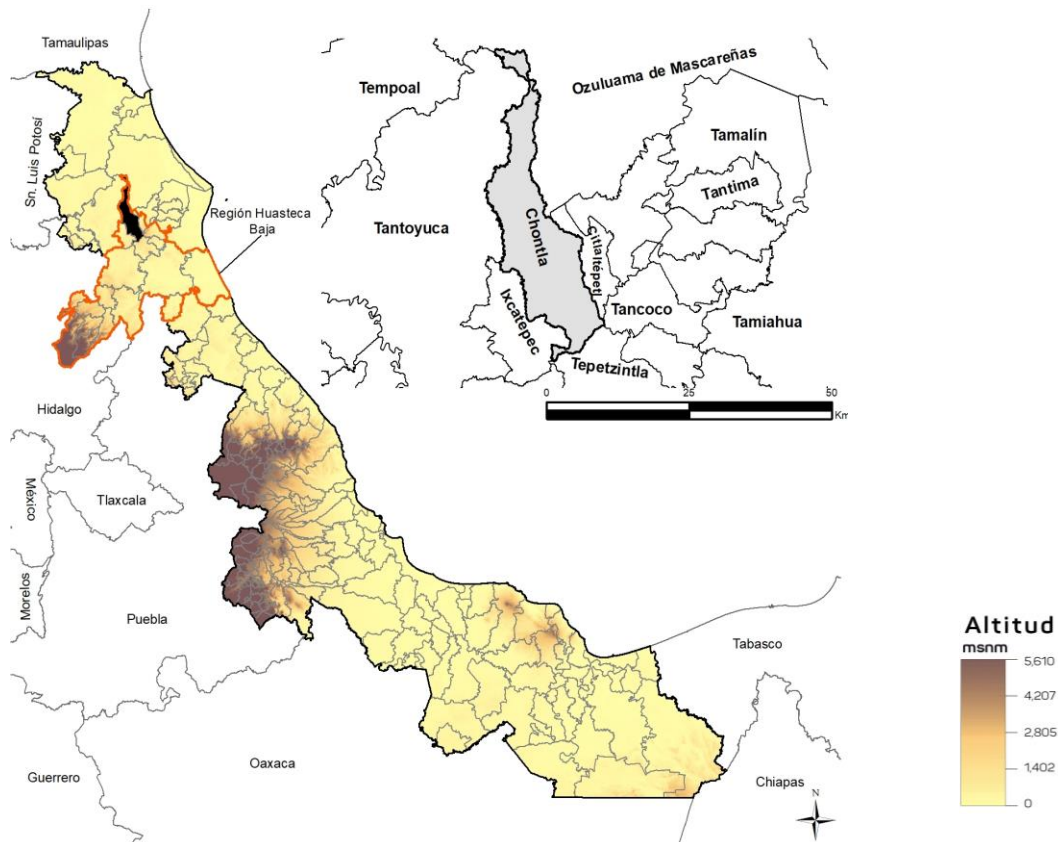

Fuente: DGPE de la SEFIPLAN con base en el INEGI, Marco Geoestadístico Nacional y Municipal, 2020.

UBICACIÓN

Entre los paralelos 21° 11' y 21° 40' de latitud norte; los meridianos 97° 52' y 98° 05' de longitud oeste; altitud entre 30 y 1,300 m.

LÍMITES

Colinda al norte con los municipios de Tantoyuca y Ozuluama de Mascareñas; al este con los municipios de Ozuluama de Mascareñas, Citlaltépetl, Tancoco y Tepetzintla; al sur con los municipios de Tepetzintla e Ixcatepec; al oeste con los municipios de Ixcatepec y Tantoyuca.

CLIMA

Cálido subhúmedo con lluvias en verano, de mayor humedad (48%), cálido subhúmedo con lluvias en verano de humedad media (42%), cálido húmedo con abundantes lluvias en verano (8%) y semicálido húmedo con abundantes lluvias en verano (2%).

Rango de temperatura
Rango de precipitación

20 – 26°C
1 100 – 1 600 mm

Fuente: DGPE de la SEFIPLAN con base en el INEGI, Prontuario de Información Geográfica Municipal de los Estados Unidos Mexicanos, 2010.

DATOS GEOGRÁFICOS

Indicador	Valor
Cabecera municipal	Chontla
Localidades en 2020	98
Urbanas	0
Rurales	98
Superficie	390.4 km ²
Porcentaje del territorio estatal	0.5%
Densidad poblacional en 2020	34.2 hab/km ²

Fuente: DGPE de la SEFIPLAN con base en el INEGI, Censo de Población y Vivienda, 2020 y Marco Geoestadístico Municipal, 2010.

2. GOBIERNO

GOBIERNO

Presidente(a) municipal 2022-2025	Nestor Enrique Sosa Peña
Partido o coalición	Partido Revolucionario Institucional (PRI)
Dirección municipal	Allende y Galeana S/N, Zona Centro, C.P. 92200
Teléfono	(785) 856-0065, 856-0063, 856-0067 fax, 856-0064
Página web	www.chontla.gob.mx
Distrito electoral local	02 Tantoyuca
Representante	Dip. Roberto Francisco San Román Solana (MORENA)
Distrito electoral federal	II Tantoyuca
Representante	II. Dip. María del Carmen Pinete Vargas (PVEM)

Fuente: DGPE de la SEFIPLAN con base en la Cámara de Diputados, LXV Legislatura, Listado de Diputados por Estado, 2022; INE, Descriptivo de la Distritación Federal, Veracruz, 2017.

3. DEMOGRAFÍA

EVOLUCIÓN DE LA POBLACIÓN 1995-2020

Año	Total	Hombres	Mujeres	Proporción Estatal (%)
2020	13,359	6,526	6,833	0.17
2015	14,565	7,145	7,420	0.18
2010	14,688	7,349	7,339	0.19
2005	14,549	7,269	7,280	0.20
2000	15,072	7,576	7,496	0.22
1995	15,641	7,961	7,680	0.23

Fuente: DGPE de la SEFIPLAN con base en el INEGI, Censos y Conteos de Población y Vivienda, 1995 a 2020. Encuesta Intercensal, 2015.

TASA DE CRECIMIENTO MEDIA

Periodo	Tasa (%)
2015-2020	-1.71
2010-2015	-0.18
2005-2010	0.20
2000-2005	-0.62

Fuente: DGPE de la SEFIPLAN, estimaciones con base en el INEGI, Censos y Conteos de Población y Vivienda, 1995 a 2020. Encuesta Intercensal, 2015.

HABITANTES EN PRINCIPALES LOCALIDADES, 2020

Localidad	Habitantes
Chontla	2,298
San Francisco	1,655
San Juan Otontepec	1,174
Las Cruces	670
Magozal	533
Resto de localidades	7,029

Fuente: DGPE de la SEFIPLAN con base en el INEGI, Censo de Población y Vivienda, 2020.

POBLACIÓN POR TAMAÑO DE LOCALIDAD, 2020

Ámbito	Habitantes
Tamaño	
Rural	13,359
Menos de 500 habitantes	7,029
500 a 2,499 habitantes	6,330
Urbano	0
2,500 a 14,999 habitantes	0
15,000 y más habitantes	0

Fuente: DGPE de la SEFIPLAN con base en el INEGI, Censo de Población y Vivienda, 2020.

ESTADÍSTICAS VITALES, 2020

Indicador	Valor
Nacimientos	150
Defunciones generales	124
Defunciones infantiles a/	1
Matrimonios	26
Divorcios	0

a/ Se refiere a menores de un año.

Fuente: DGPE de la SEFIPLAN con base en el INEGI, Información Estadística y Geográfica de los Estados para México en Cifras (IEGEMC), 2021

RAZÓN DE MASCULINIDAD Y EDAD MEDIANA, 2020

Indicador	Valor
Índice de masculinidad	95.5
Edad mediana (años)	37
Hombres	36
Mujeres	37

Fuente: DGPE de la SEFIPLAN con base en el INEGI, Censo de Población y Vivienda, 2020.

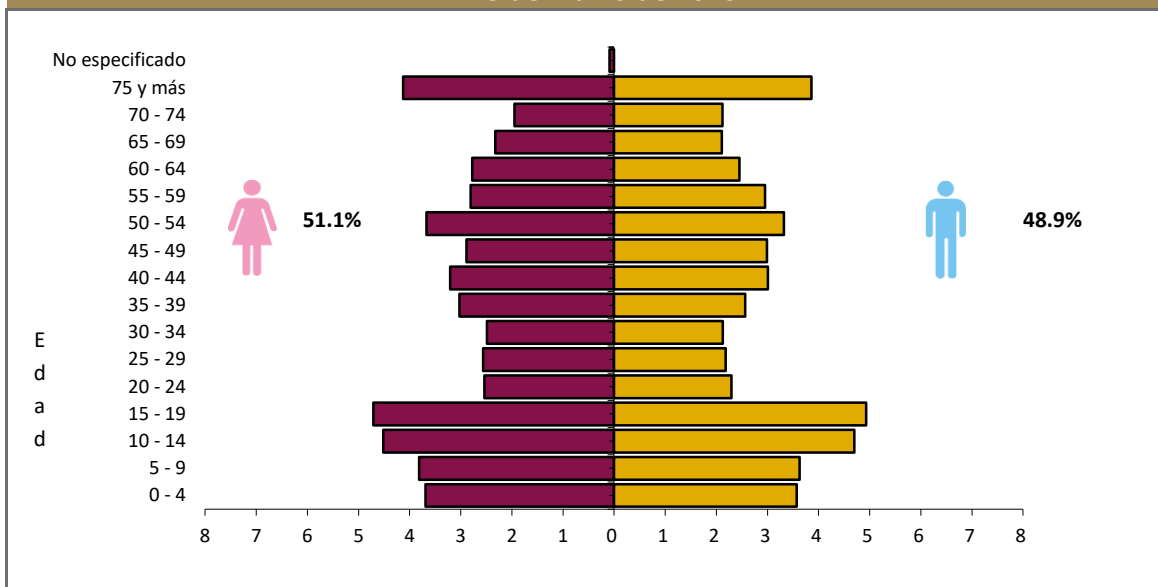
POBLACIÓN POR GRUPO QUINQUENAL DE EDAD SEGÚN SEXO (%)
Al 15 de marzo de 2020

Fuente: DGPE de la SEFIPLAN con base en el INEGI, Censo de Población y Vivienda, 2020.

POBLACIÓN POR GRUPOS DE EDAD, 2020

Grupo de edad	Habitantes
Infantil (0-14 años)	3,198
Joven y adulta (15-64 años)	7,956
Tercera edad (65 años y más)	2,205

NOTA: Excluye a la población que no especificó su edad, por lo que la suma puede no coincidir con el total de población expresado en el cuadro de la evolución de la población.

Fuente: DGPE de la SEFIPLAN con base en el INEGI, Censo de Población y Vivienda, 2020.

POBLACIÓN INDÍGENA, 2020

Indicador	Valor
Población en hogares indígenas a/	5,473
Población de 3 años o más hablante de lengua indígena	
Total	2,939
Hombres	1,430
Mujeres	1,509
Población de 3 años y más que habla lengua indígena	22.96%
Hablantes de lengua indígena que no hablan español	3.03%
Lengua principal	Huasteco

a/ Se refiere a la población en hogares donde el jefe (a) o su cónyuge habla alguna lengua indígena.

Fuente: DGPE de la SEFIPLAN con base en el INEGI, Censo de Población y Vivienda, 2020.

4. DESARROLLO SOCIAL

CARACTERÍSTICAS DEL SECTOR EDUCATIVO, CICLO ESCOLAR 2021-2022

Nivel educativo	Escuelas	Docentes	Grupos	Alumnos		
				Hombres	Mujeres	Total
Total	74	234	235	1,512	1,541	3,053
Educación inicial	0	0	0	0	0	0
Educación especial	0	0	0	0	0	0
Preescolar	24	36	36	212	224	436
Primaria	29	109	109	590	583	1,173
Secundaria	14	51	55	319	326	645
Profesional técnico	0	0	0	0	0	0
Bachillerato	7	38	35	391	408	799
Técnico superior universitario	0	0	0	0	0	0
Normal	0	0	0	0	0	0
Licenciatura Univ. y Tec.	0	0	0	0	0	0
Posgrado Univ. y Tec.	0	0	0	0	0	0
Educación para adultos	0	0	0	0	0	0
Formación para el trabajo	0	0	0	0	0	0

Fuente: DGPE con base en la SEV, Información Estadística del Sistema Educativo Estatal, 2022.

ÍNDICES DE DESERCIÓN Y REPROBACIÓN EN NIVELES SELECCIONADOS, CICLO ESCOLAR 2021-2022 (%)

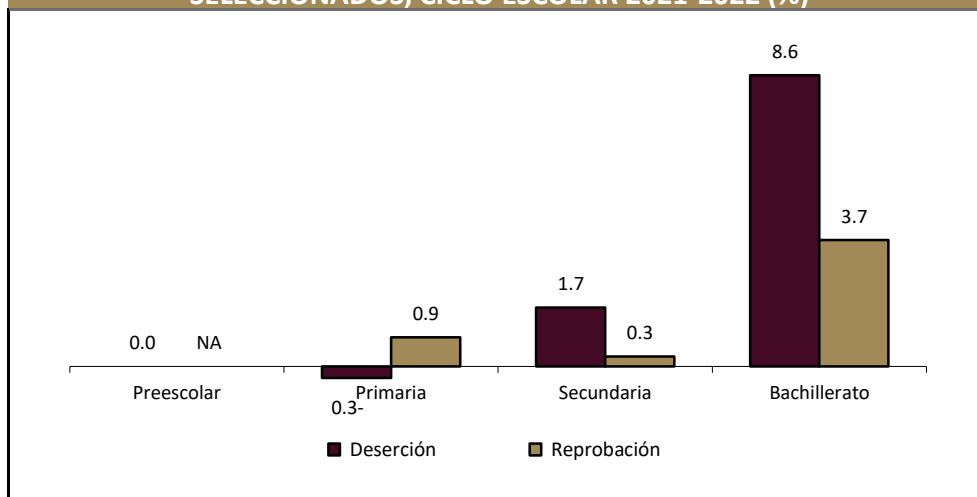

Fuente: DGPE con base en la SEV, Información Estadística del Sistema Educativo Estatal, 2022.

ANALFABETISMO, 2020

Indicador	Valor
Población de 6 a 14 años que sabe leer y escribir	90.0%
Población del 15 años y más	10,161
Población de 15 años y más analfabeta	1,426
Tasa de analfabetismo	14.0%

Fuente: DGPE de la SEFIPLAN con base en el INEGI, Censo Nacional de Población y Vivienda, 2020.

EDUCANDOS ALFABETIZADOS, ALFABETIZADORES, BIBLIOTECAS PÚBLICAS Y BECAS, 2020

Indicador	Valor
Educandos alfabetizados	0
Alfabetizadores	7
Bibliotecas a/	2
Becas otorgadas b/	96

a/ Se refiere a las ubicadas en los centros de educación básica y media superior, y superior.

b/ Las becas otorgadas se refieren a todos los niveles escolares.

Fuente: DGPE de la SEFIPLAN con base en el INEGI, IEGEMC, 2021.

CARACTERÍSTICAS DEL SECTOR SALUD, 2019

Institución	Unidades de consulta externa	Consultas externas otorgadas	Hospitales	Médicos a/
Total	7	11	0	11
IMSS	0	0	0	0
ISSSTE	0	ND	0	ND
PEMEX	0	0	0	0
SEDENA	0	0	0	0
SEMAR	0	ND	0	ND
IMSS-PROSPERA	3	3	0	3
SS	4	0	0	8

a/ Comprende: médicos generales, especialistas, residentes, pasantes, odontólogos y en otras labores.

Fuente: DGPE de la SEFIPLAN con base en el INEGI, Información Estadística y Geográfica Estatal (IIEGE), 2020.

ATENCIÓN MÉDICA, 2019

Indicador	Valor
Médicos por cada 1,000 habitantes a/	0.7
Población usuaria de los servicios médicos b/	11,422
Afiliados al Seguro Popular	12,030
Consultas externas otorgadas por el Seguro Popular	10,691

a/ Estimaciones con base en el INEGI, IIEGE, 2020.

b/ Se refiere al segmento de población derechohabiente y potencial que hace uso de los servicios institucionales de atención médica, al menos una vez durante el año de referencia.

Fuente: DGPE de la SEFIPLAN con base en el INEGI, Información Estadística y Geográfica Estatal (IIEGE), 2020.

URBANIZACIÓN, 2018

Indicador	Valor
Fuentes de abastecimiento de agua a/	95
Volumen promedio diario de extracción (miles de metros cúbicos)	2
Plantas potabilizadoras de agua	0
Capacidad instalada (litros por segundo)	0
Volumen suministrado anual de agua potable (millones de metros cúbicos)	0
Tomas domiciliarias de agua potable instaladas	3,574
Sistemas de drenaje y alcantarillado	6
Localidades con el servicio de drenaje y alcantarillado	6
Tomas instaladas de energía eléctrica b/	4,210
Localidades con el servicio de energía eléctrica	34

a/ Comprende: arroyos, esteros, galerías, lagunas, norias, pozas, presas y ríos, 2019.

b/ Comprende agrícolas, alumbrado público, bombeo de aguas potables y negras, domésticas, industriales y de servicios, 2019.

Fuente: DGPE de la SEFIPLAN con base en el INEGI, Información Estadística y Geográfica Estatal (IIEGE), 2020.

CARACTERÍSTICAS DE LAS VIVIENDAS, 2020

Indicador	Viviendas	Porcentaje
Viviendas particulares habitadas	4,138	
Con disponibilidad de agua entubada	3,863	93.4
Con disponibilidad de drenaje	2,230	52.6
Con disponibilidad de energía eléctrica	4,113	97.1
Con disponibilidad de sanitario o excusado	4,144	97.8
Con piso de:		
Cemento o firme	3,386	81.8
Tierra	563	13.6
Madera, mosaico y otros recubrimientos	186	4.5
Con disposición de bienes y tecnologías de la información y la comunicación		
Automóvil o camioneta	718	17.4
Televisor	3,302	79.8
Refrigerador	3,092	74.7
Lavadora	1,323	32.0
Computadora	272	6.6
Aparato para oír radio	2,340	56.5
Línea telefónica fija	344	8.3
Teléfono celular	3,217	77.7
Internet	456	11.0

Fuente: DGPE de la SEFIPLAN con base en el INEGI, Censo de Población y Vivienda, 2020.

POBREZA, 2020

Indicador	Personas	Porcentaje
Población en situación de pobreza	10,538	68.4
Población en situación de pobreza moderada	7,633	49.6
Población en situación de pobreza extrema	2,905	18.9
Población vulnerable por carencia social	4,301	27.9
Población vulnerable por ingreso	106	0.7
Población no pobre y no vulnerable	455	3.0

Fuente: DGPE de la SEFIPLAN con base en el CONEVAL, Medición de la Pobreza, Estados Unidos Mexicanos, 2010- 2020.

ÍNDICE DE REZAGO SOCIAL, 2015 y 2020

Concepto	Valor
2015	
Grado de rezago social	Alto
Lugar a nivel estatal	51
2020	
Grado de rezago social	Medio
Lugar a nivel estatal	52

Fuente: DGPE de la SEFIPLAN con base en el CONEVAL, 2015 Y 2020.

MARGINACIÓN, 2020

Concepto	Referencia
Grado de marginación	Alto
Índice de marginación	52.3
Lugar que ocupa en el contexto estatal	75
Lugar que ocupa en el contexto nacional	725
Población analfabeta de 15 años o más	14.0%
Población sin primaria completa de 15 años o más	56.5%
Ocupantes en viviendas sin drenaje ni servicio sanitario exclusivo	1.0%
Ocupantes en viviendas sin energía eléctrica	2.2%
Ocupantes en viviendas sin agua entubada	6.4%
Viviendas con algún nivel de hacinamiento	20.8%
Ocupantes en viviendas con piso de tierra	13.7%
Población en localidades con menos de 5 000 habitantes	100.0%
Población ocupada con ingreso de hasta 2 salarios mínimos	90.6%

Fuente: DGPE de la SEFIPLAN con base en la CONAPO, Índice de Marginación por Entidad Federativa y Municipio, 2020.

5. ECONOMÍA

EMPLEO, 2020

Indicador	Valor
Población de 12 años y más	10,920
Población económicamente activa	6,247
PEA ocupada	6,202
Sector primario	53.9%
Sector secundario	16.0%
Sector terciario	29.7%
No especificado	0.4%
PEA desocupada	45
Población no económicamente activa	4,635
Estudiantes	1,189
Quehaceres del hogar	2,503
Jubilados y pensionados	65
Incapacitados permanentes	504
Otro tipo	374
Tasa de participación económica	57.2%
Tasa de ocupación	99.3%

Fuente: DGPE de la SEFIPLAN con base en el INEGI, Censo de Población y Vivienda, 2020.

AGRICULTURA, 2021

Principales cultivos	Superficie sembrada (Hectáreas)	Superficie cosechada (Hectáreas)	Volumen (Toneladas)	Valor (Miles de pesos)
Total	1,180.0	1,165.0	3,244.8	12,558,183.9
Maíz grano	891.0	876.0	1,095.8	5,961,833.9
Naranja	190.0	190.0	2,099.5	5,878,600.0
Frijol	99.0	99.0	49.5	717,750.0

NOTA: El total de superficie sembrada, cosechada y el valor de la producción incluyen el resto de cultivos del municipio.

Fuente: DGPE de la SEFIPLAN con base en la SADER, Sistema de Información Agroalimentaria y Pesquera, 2022.

GANADERÍA Y AVICULTURA, 2021

Especie	Volumen de producción en pie (Toneladas)	Valor de producción en pie (Miles de pesos)	Volumen de producción de carne en canal (Toneladas)	Valor de producción de carne en canal (Miles de pesos)
Total	NA	112,274.7	NA	121,328.0
Bovino	3,040.5	108,172.0	1,633.2	116,305.0
Porcino	128.9	3,353.9	90.6	4,184.4
Ovino	14.4	535.9	7.5	613.1
Caprino	0.0	0.0	0.0	0.0
Ave a/	7.7	212.9	5.7	225.5
Guajolotes	0.0	0.0	0.0	0.0

Superficie dedicada a la ganadería (Hectáreas)

26,143.0

a/ Comprende pollos de engorda, progenitora pesada y reproductora pesada.

Fuente: DGPE de la SEFIPLAN con base en la SADER, Sistema de Información Agroalimentaria y Pesquera, 2022.

PRINCIPALES CARACTERÍSTICAS DE LAS UNIDADES ECONÓMICAS, 2018

Indicador	Valor
Unidades económicas	216
Personal ocupado total	431
Personal ocupado dependiente de la razón social total	429
Personal ocupado dependiente de la razón social remunerado	153
Personal ocupado no dependiente de la razón social	2
Total de remuneraciones (miles de pesos)	7,418
Producción bruta total (miles de pesos)	39,327
Consumo intermedio (miles de pesos)	17,824
Valor agregado censal bruto (miles de pesos)	21,503
Formación bruta de capital fijo (miles de pesos)	849
Variación total de existencias (miles de pesos)	265
Total de activos fijos (miles de pesos)	23,286

Fuente: DGPE de la SEFIPLAN con base en el INEGI, Censos Económicos, 2019.

6. COMUNICACIONES Y TRANSPORTES**RED CARRETERA, 2020**

Tipo	Longitud (Kilómetros)
Total en el municipio	37.0
Troncal federal pavimentada	0.0
Alimentadoras estatales pavimentadas	13.0
Alimentadoras estatales revestidas	8.5
Caminos rurales pavimentados	8.0
Caminos rurales revestidos	7.5

NOTA: El total puede no coincidir con el desglose ya que incluye alimentadoras estatales de terracería y caminos rurales de terracería.

Fuente: DGPE de la SEFIPLAN con base en el INEGI, Información Estadística y Geográfica de los Estados para México en Cifras (IEGEMC), 2021.

VEHÍCULOS DE MOTOR, 2020

Tipo	Tipo de servicio			Total
	Oficial	Público	Particular	
Automóviles	0	7	421	428
Camiones de pasajeros	0	2	2	4
Camiones y camionetas para carga	0	1	690	691
Motocicletas	0	NA	18	18

Fuente: DGPE de la SEFIPLAN con base en el INEGI, Información Estadística y Geográfica de los Estados para México en cifras (IEGEMC), 2021.

PUNTOS DE SERVICIO POSTAL, 2020

Concepto	Total
Puntos de servicio postal	0
Personal ocupado	0

NOTA: Existen municipios que reportan oficinas postales sin personal ocupado debido a que se trata de agencias o expendios propiedad de terceros, cuyo personal no pertenece a Correos de México

Fuente: DGPE de la SEFIPLAN con base en el INEGI, IEGEMC, 2021.

7. FINANZAS PÚBLICAS

EVOLUCIÓN DE LOS INGRESOS EJERCIDOS, 2016-2020 (MILES DE PESOS)

Indicador	2016	2017	2018	2019 a/	2020 a/
Total	51,937	56,170	51,937	68,731	78,406
Impuestos	1,236	1,252	1,236	1,575	1,517
Predial	794	844	794	902	926
Traslado de dominio de bienes inmuebles	155	10	155	234	153
Otros b/	0	0	0	439	438
Derechos	796	662	796	890	784
Productos	66	112	66	149	159
Aprovechamientos	42	18	42	6	1,758
Contribuciones de mejoras	0	3	0	0	0
Participaciones	16,394	17,746	16,394	20,111	21,193
Participaciones federales	16,394	17,746	16,394	20,111	21,193
Participaciones estatales	NA	NA	NA	NA	NA
Aportaciones federales y estatales	33,288	36,377	33,288	45,999	52,995
Aportaciones del Ramo general 33	30,050	32,974	30,050	40,952	43,564
FISM	0	0	0	31,130	33,465
FORTAMUNDF	0	0	0	9,822	10,100
Otros ingresos c/	115	0	115	0	0

a/ Se refiere a la Ley de Ingresos y a los acuerdos de distribución de los recursos del Ramo 33.

b/ Comprende los impuestos sobre los ingresos, accesorios, contribución adicional sobre ingresos municipales e impuestos de ejercicios.

c/ Comprende por cuenta de terceros, financiamiento, disponibilidad inicial y "otros ingresos".

Fuente: DGPE de la SEFIPLAN con base en el INEGI, Estadísticas de las finanzas públicas estatales y municipales, 2022; Gaceta Oficial del Estado de Veracruz; Leyes de Ingresos, 2021, y Acuerdos de distribución de los recursos del Ramo 33, 2021.

EVOLUCIÓN DE LOS EGRESOS EJERCIDOS, 2017-2020 (MILES DE PESOS)

Indicador	2017	2018	2019	2020
Total	56,170	61,568	68,731	78,406
Servicios personales	10,267	11,927	12,919	17,141
Materiales y suministros	5,324	3,798	4,095	3,397
Servicios generales	9,039	10,414	10,409	6,736
Transferencias, asignaciones, subsidios y otras ayudas	447	2,659	10,409	5,034
Bienes muebles, inmuebles e intangibles	0	1,659	1,184	174
Inversión pública	28,100	31,057	37,315	43,838
Otros egresos a/	0	0	0	2,086
Deuda pública	229	0	0	0

a/ Comprende: inversión financiera, aplicación de recursos federales y estatales, por cuenta de terceros, disponibilidad final y "otros egresos".

Fuente: DGPE de la SEFIPLAN con base en el INEGI, Estadística de finanzas públicas estatales y municipales, 2022; Gaceta Oficial del Estado de Veracruz; Leyes de Ingresos, 2021, y Acuerdos de distribución de los recursos del Ramo 33, 2021.

SIGLAS Y GLOSARIO

SIGLAS

CEIEG Veracruz	Comité Estatal de Información Estadística y Geográfica del estado de Veracruz de Ignacio de la Llave.
CONAPO	Consejo Nacional de Población.
CONEVAL	Consejo Nacional de Evaluación de la Política de Desarrollo Social.
DGPE	Dirección General de Planeación y Evaluación; de la Subsecretaría de Planeación de la SEFIPLAN.
FISM	Fondo de Aportaciones para la Infraestructura Social Municipal.
FORTAMUNDF	Fondo de Aportaciones para el Fortalecimiento de los Municipios.
IMSS	Instituto Mexicano del Seguro Social.
INEGI	Instituto Nacional de Estadística y Geografía.
ISSSTE	Instituto de Seguridad y Servicios Sociales de los Trabajadores del Estado.
NA	No aplicable.
ND	No disponible.
NS	No significativo.
P/	Cifras preliminares.
PEMEX	Petróleos Mexicanos.
PNUD	Programa de las Naciones Unidas para el Desarrollo México.
SADER	Secretaría de Agricultura y Desarrollo Rural.
SEDENA	Secretaría de la Defensa Nacional.
SEFIPLAN	Secretaría de Finanzas y Planeación del Gobierno de Veracruz de Ignacio de la Llave.
SEMAR	Secretaría de Marina
SEV	Secretaría de Educación del Gobierno de Veracruz de Ignacio de la Llave.
SS	Secretaría de Salud del Gobierno del Estado de Veracruz de Ignacio de la Llave.

GLOSARIO

Edad mediana. Medida que divide a la población en dos grupos numericamente iguales de acuerdo a su edad. La mitad de los casos quedan por debajo de la mediana y la mitad por encima.

Índice de deserción. Número de alumnos que abandonan la escuela entre ciclos consecutivos antes de concluir el nivel educativo, por cada cien alumnos matriculados al inicio de cursos del nivel educativo.

Índice de marginación. Medida sintética de cuatro dimensiones y nueve formas (indicadores) de exclusión, que mide a la población que no participa del disfrute de bienes y servicios esenciales para el desarrollo de sus capacidades básicas.

Índice de masculinidad. Relación del número de hombres por cada 100 mujeres.

Índice de reprobación. Número de alumnos que no aprobaron un determinado grado, por cada cien matriculados en el mismo, al final del ciclo escolar.

Índice rezago social. Es una medida ponderada que resumen cuatro indicadores de carencias sociales (educación, salud, servicios básicos y espacios en la vivienda) en un solo índice que tiene como finalidad ordenar a las unidades de observación según sus carencias sociales.

No pobres y no vulnerables: Aquella población cuyo ingreso es superior a la línea de bienestar y que no tiene ninguna de las carencias sociales que se utilizan en la medición de la pobreza.

Pobreza: Una persona se encuentra en situación de pobreza cuando tiene al menos una carencia social (en los seis indicadores de rezago educativo, acceso a servicios de salud, acceso a la seguridad social, calidad y espacios de la vivienda, servicios básicos en la vivienda y acceso a la alimentación) y su ingreso es insuficiente para adquirir los bienes y servicios que requiere para satisfacer sus necesidades alimentarias y no alimentarias.

Población Económicamente Activa (PEA): Es aquella comprende a las personas de 12 años y más que tuvieron vínculo con la actividad económica (población ocupada) o que lo buscaron (población desocupada) en la semana de referencia del Censo 2010.

Pobreza extrema: Una persona se encuentra en situación de pobreza extrema cuando tiene tres o más carencias, de seis posibles, dentro del Índice de Privación Social y que, además, se encuentra por debajo de la línea de bienestar mínimo. Las personas en esta situación disponen de un ingreso tan bajo que, aun si lo dedicase por completo a la adquisición de alimentos, no podría adquirir los nutrientes necesarios para tener una vida sana.

Pobreza moderada: Es aquella persona que siendo pobre, no es pobre extrema. La incidencia de pobreza moderada se obtiene al calcular la diferencia entre la incidencia de la población en pobreza menos la de la población en pobreza extrema.

Tasa de ocupación: Es el porcentaje que representa la población ocupada respecto a la población económicamente activa.

Tasa de participación económica: Es el porcentaje que representa la población económicamente activa respecto a la población de 12 años y más.

Vulnerables por carencias sociales: Aquella población que presenta una o más carencias sociales, pero cuyo ingreso es superior a la línea de bienestar.

Vulnerables por Ingresos: Aquella población que no presenta carencias sociales pero cuyo ingreso es inferior o igual a la línea de bienestar.