



**VERACRUZ**  
GOBIERNO  
DEL ESTADO



**SEFIPLAN**  
Secretaría de Finanzas  
y Planeación



Comité Estatal de Información  
Estadística y Geográfica de Veracruz

Sistema de Información Estadística y Geográfica del Estado  
de Veracruz de Ignacio de la Llave (SIEGVER)

## CUADERNILLOS MUNICIPALES, 2022

# Comapa

### Contenido

	Página
1. Geografía	1
2. Gobierno	2
3. Demografía	2
4. Desarrollo social	4
5. Economía	7
6. Comunicaciones y transportes	8
7. Finanzas públicas	9

**Dirección General de Planeación y Evaluación**

**Subsecretaría de Planeación**



# 1. GEOGRAFÍA

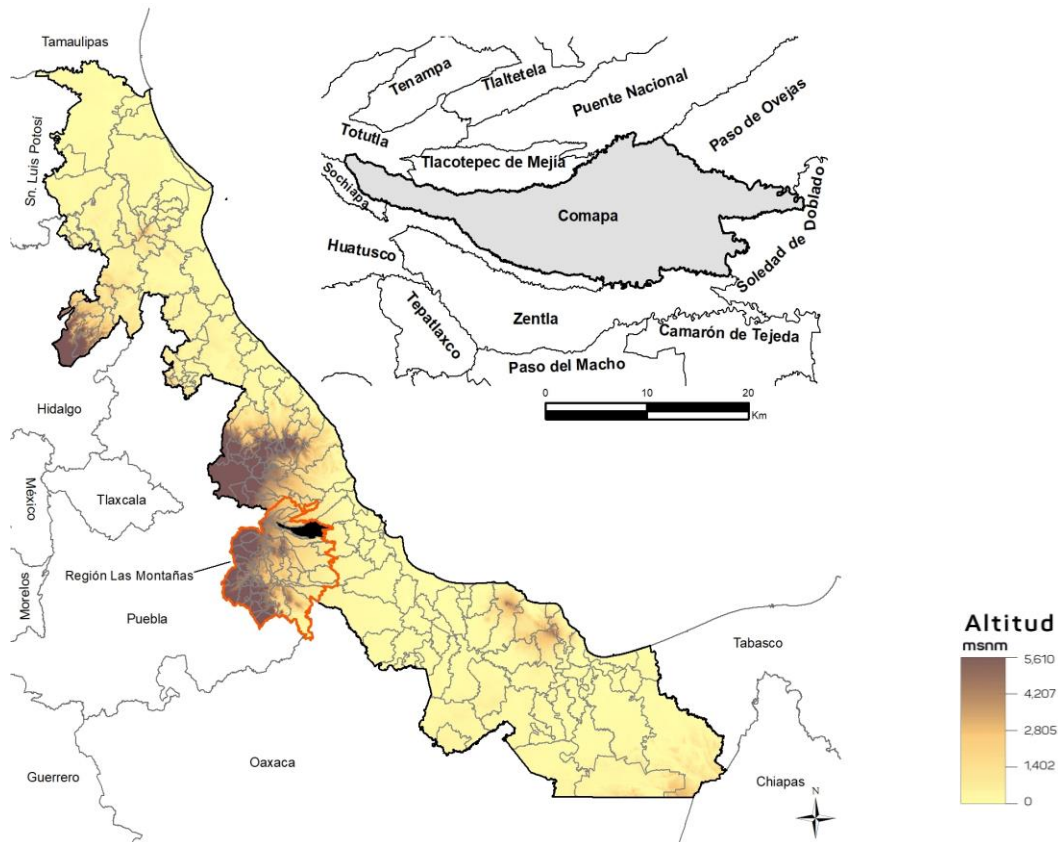

**Fuente:** DGPE de la SEFIPLAN con base en el INEGI, Marco Geoestadístico Nacional y Municipal, 2020.

## UBICACIÓN

Entre los paralelos 19° 04' y 19° 13' de latitud norte; los meridianos 96° 29' y 96° 56' de longitud oeste; altitud entre 100 y 1,300 m.

## LÍMITES

Colinda al norte con los municipios de Totutla, Tlacotepec de Mejía, Puente Nacional y Paso de Ovejas; al este con los municipios de Paso de Ovejas y Soledad de Doblado; al sur con los municipios de Soledad de Doblado, Zentla y Huatusco; al oeste con los municipios de Huatusco, Sochiapa, Totutla y Tlacotepec de Mejía.

## CLIMA

Cálido subhúmedo con lluvias en verano, de humedad media (75%), cálido subhúmedo con lluvias en verano, de mayor humedad (13%), semicálido húmedo con abundantes lluvias en verano (10%) y cálido subhúmedo con lluvias en verano, de menor humedad (2%).

Rango de temperatura  
Rango de precipitación

18 – 26°C  
900 – 1 600 mm

**Fuente:** DGPE de la SEFIPLAN con base en el INEGI, Prontuario de Información Geográfica Municipal de los Estados Unidos Mexicanos, 2010.

## DATOS GEOGRÁFICOS

Indicador	Valor
Cabecera municipal	Comapa
Localidades en 2020	72
Urbanas	1
Rurales	71
Superficie	311.8 km <sup>2</sup>
Porcentaje del territorio estatal	0.4%
Densidad poblacional en 2020	63.8 hab/km <sup>2</sup>

**Fuente:** DGPE de la SEFIPLAN con base en el INEGI, Censo de Población y Vivienda, 2020 y Marco Geoestadístico Municipal, 2010.

## 2. GOBIERNO

## GOBIERNO

Presidente(a) municipal 2022-2025	Gabriel Eugenio Lagunes Jáuregui
Partido o coalición	Partido Acción Nacional (PAN)
Dirección municipal	Vicente Guerrero S/N, esq. Benito Juárez, Zona Centro, C.P.94200
Teléfono	(273) 734-0667
Página web	<a href="http://www.comapa.gob.mx">www.comapa.gob.mx</a>
Distrito electoral local	18 Huatusco
Representante	Dip. Hugo González Saavedra (PAN)
Distrito electoral federal	XIII Huatusco
Representante	XIII. Dip. Angélica Peña Martínez (PVEM)

**Fuente:** DGPE de la SEFIPLAN con base en la Cámara de Diputados, LXV Legislatura, Listado de Diputados por Estado, 2022; INE, Descriptivo de la Distritación Federal, Veracruz, 2017.

## 3. DEMOGRAFÍA

## EVOLUCIÓN DE LA POBLACIÓN 1995-2020

Año	Total	Hombres	Mujeres	Proporción Estatal (%)
2020	19,876	9,975	9,901	0.25
2015	19,859	10,095	9,764	0.24
2010	18,713	9,527	9,186	0.24
2005	16,870	8,500	8,370	0.24
2000	17,094	8,776	8,318	0.25
1995	14,274	7,419	6,855	0.21

**Fuente:** DGPE de la SEFIPLAN con base en el INEGI, Censos y Conteos de Población y Vivienda, 1995 a 2020. Encuesta Intercensal, 2015.

## TASA DE CRECIMIENTO MEDIA

Periodo	Tasa (%)
2015-2020	0.02
2010-2015	1.26
2005-2010	2.25
2000-2005	-0.23

**Fuente:** DGPE de la SEFIPLAN, estimaciones con base en el INEGI, Censos y Conteos de Población y Vivienda, 1995 a 2020. Encuesta Intercensal, 2015.

## HABITANTES EN PRINCIPALES LOCALIDADES, 2020

Localidad	Habitantes
Boca del Monte	5,178
Sonora	1,470
Cerritos	1,432
Comapa	1,393
San Francisco Nacaxtle	1,142
Resto de localidades	9,261

**Fuente:** DGPE de la SEFIPLAN con base en el INEGI, Censo de Población y Vivienda, 2020.

## POBLACIÓN POR TAMAÑO DE LOCALIDAD, 2020

Ámbito	Habitantes
Rural	14,698
Menos de 500 habitantes	5,717
500 a 2,499 habitantes	8,981
Urbano	5,178
2,500 a 14,999 habitantes	5,178
15,000 y más habitantes	0

**Fuente:** DGPE de la SEFIPLAN con base en el INEGI, Censo de Población y Vivienda, 2020.

## ESTADÍSTICAS VITALES, 2020

Indicador	Valor
Nacimientos	320
Defunciones generales	156
Defunciones infantiles a/	6
Matrimonios	17
Divorcios	0

a/ Se refiere a menores de un año.

**Fuente:** DGPE de la SEFIPLAN con base en el INEGI, Información Estadística y Geográfica de los Estados para México en Cifras (IEGEMC), 2021

## RAZÓN DE MASCULINIDAD Y EDAD MEDIANA, 2020

Indicador	Valor
Índice de masculinidad	100.7
Edad mediana (años)	28
Hombres	28
Mujeres	28

**Fuente:** DGPE de la SEFIPLAN con base en el INEGI, Censo de Población y Vivienda, 2020.

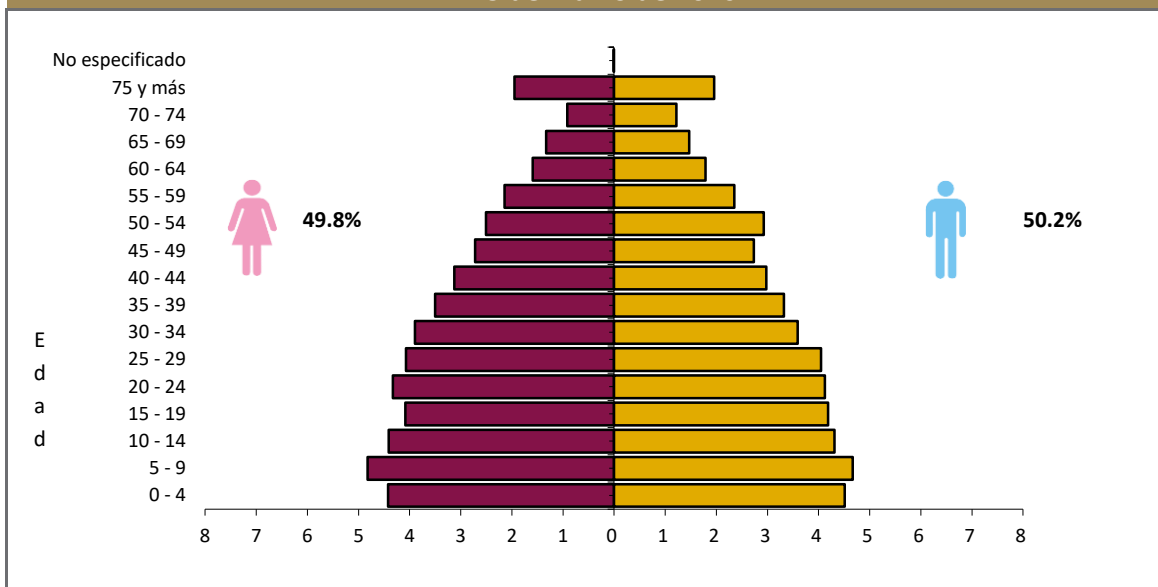
POBLACIÓN POR GRUPO QUINQUENAL DE EDAD SEGÚN SEXO (%)  
Al 15 de marzo de 2020

**Fuente:** DGPE de la SEFIPLAN con base en el INEGI, Censo de Población y Vivienda, 2020.

## POBLACIÓN POR GRUPOS DE EDAD, 2020

Grupo de edad	Habitantes
Infantil (0-14 años)	5,397
Joven y adulta (15-64 años)	12,722
Tercera edad (65 años y más)	1,757

NOTA: Excluye a la población que no especificó su edad, por lo que la suma puede no coincidir con el total de población expresado en el cuadro de la evolución de la población.

**Fuente:** DGPE de la SEFIPLAN con base en el INEGI, Censo de Población y Vivienda, 2020.

## POBLACIÓN INDÍGENA, 2020

Indicador	Valor
Población en hogares indígenas a/	49
Población de 3 años o más hablante de lengua indígena	
Total	20
Hombres	9
Mujeres	11
Población de 3 años y más que habla lengua indígena	0.11%
Hablantes de lengua indígena que no hablan español	5.00%
Lengua principal	No especificado

a/ Se refiere a la población en hogares donde el jefe (a) o su cónyuge habla alguna lengua indígena.

**Fuente:** DGPE de la SEFIPLAN con base en el INEGI, Censo de Población y Vivienda, 2020.

## 4. DESARROLLO SOCIAL

### CARACTERÍSTICAS DEL SECTOR EDUCATIVO, CICLO ESCOLAR 2021-2022

Nivel educativo	Escuelas	Docentes	Grupos	Alumnos		
				Hombres	Mujeres	Total
<b>Total</b>	<b>90</b>	<b>219</b>	<b>215</b>	<b>1,852</b>	<b>1,931</b>	<b>3,783</b>
Educación inicial	0	0	0	0	0	0
Educación especial	0	0	0	0	0	0
Preescolar	32	41	40	277	297	574
Primaria	40	114	112	1,140	1,121	2,261
Secundaria	13	46	45	336	352	688
Profesional técnico	0	0	0	0	0	0
Bachillerato	5	18	18	99	161	260
Técnico superior universitario	0	0	0	0	0	0
Normal	0	0	0	0	0	0
Licenciatura Univ. y Tec.	0	0	0	0	0	0
Posgrado Univ. y Tec.	0	0	0	0	0	0
Educación para adultos	0	0	0	0	0	0
Formación para el trabajo	0	0	0	0	0	0

Fuente: DGPE con base en la SEV, Información Estadística del Sistema Educativo Estatal, 2022.

### ÍNDICES DE DESERCIÓN Y REPROBACIÓN EN NIVELES SELECCIONADOS, CICLO ESCOLAR 2021-2022 (%)

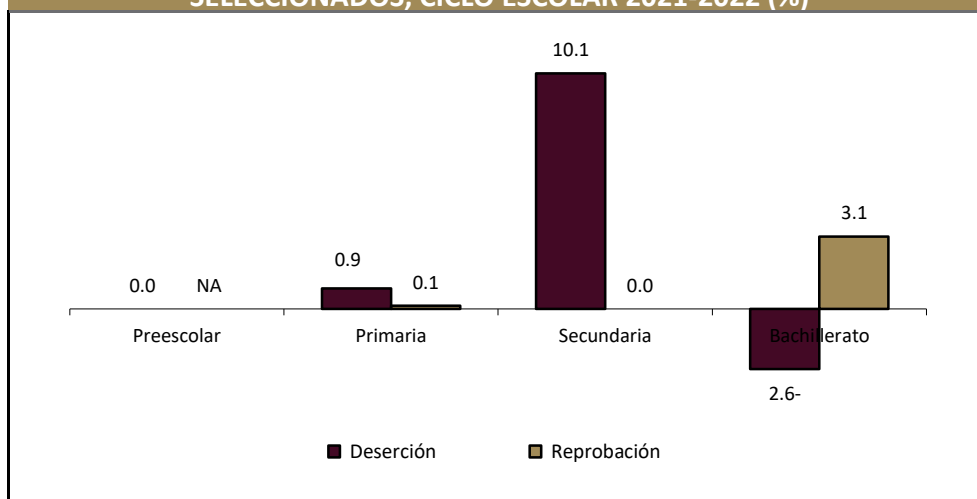

Fuente: DGPE con base en la SEV, Información Estadística del Sistema Educativo Estatal, 2022.

### ANALFABETISMO, 2020

Indicador	Valor
Población de 6 a 14 años que sabe leer y escribir	82.9%
Población del 15 años y más	14,479
Población de 15 años y más analfabeta	2,383
Tasa de analfabetismo	16.5%

Fuente: DGPE de la SEFIPLAN con base en el INEGI, Censo Nacional de Población y Vivienda, 2020.

### EDUCANDOS ALFABETIZADOS, ALFABETIZADORES, BIBLIOTECAS PÚBLICAS Y BECAS, 2020

Indicador	Valor
Educandos alfabetizados	6
Alfabetizadores	15
Bibliotecas a/	1
Becas otorgadas b/	44

a/ Se refiere a las ubicadas en los centros de educación básica y media superior, y superior.

b/ Las becas otorgadas se refieren a todos los niveles escolares.

Fuente: DGPE de la SEFIPLAN con base en el INEGI, IEGEMC, 2021.

## CARACTERÍSTICAS DEL SECTOR SALUD, 2019

Institución	Unidades de consulta externa	Consultas externas otorgadas	Hospitales	Médicos a/
<b>Total</b>	<b>4</b>	<b>7</b>	<b>0</b>	<b>7</b>
IMSS	0	0	0	0
ISSSTE	0	ND	0	ND
PEMEX	0	0	0	0
SEDENA	0	0	0	0
SEMAR	0	ND	0	ND
IMSS-PROSPERA	ND	ND	0	ND
SS	4	0	0	7

a/ Comprende: médicos generales, especialistas, residentes, pasantes, odontólogos y en otras labores.

Fuente: DGPE de la SEFIPLAN con base en el INEGI, Información Estadística y Geográfica Estatal (IIEGE), 2020.

## ATENCIÓN MÉDICA, 2019

Indicador	Valor
Médicos por cada 1,000 habitantes a/	0.3
Población usuaria de los servicios médicos b/	11,069
Afiliados al Seguro Popular	17,763
Consultas externas otorgadas por el Seguro Popular	10,142

a/ Estimaciones con base en el INEGI, IIEGE, 2020.

b/ Se refiere al segmento de población derechohabiente y potencial que hace uso de los servicios institucionales de atención médica, al menos una vez durante el año de referencia.

Fuente: DGPE de la SEFIPLAN con base en el INEGI, Información Estadística y Geográfica Estatal (IIEGE), 2020.

## URBANIZACIÓN, 2018

Indicador	Valor
Fuentes de abastecimiento de agua a/	110
Volumen promedio diario de extracción (miles de metros cúbicos)	2
Plantas potabilizadoras de agua	0
Capacidad instalada (litros por segundo)	0
Volumen suministrado anual de agua potable (millones de metros cúbicos)	0
Tomas domiciliarias de agua potable instaladas	3,896
Sistemas de drenaje y alcantarillado	1
Localidades con el servicio de drenaje y alcantarillado	1
Tomas instaladas de energía eléctrica b/	4,751
Localidades con el servicio de energía eléctrica	24

a/ Comprende: arroyos, esteros, galerías, lagunas, norias, pozas, presas y ríos, 2019.

b/ Comprende agrícolas, alumbrado público, bombeo de aguas potables y negras, domésticas, industriales y de servicios, 2019.

Fuente: DGPE de la SEFIPLAN con base en el INEGI, Información Estadística y Geográfica Estatal (IIEGE), 2020.

## CARACTERÍSTICAS DE LAS VIVIENDAS, 2020

Indicador	Viviendas	Porcentaje
Viviendas particulares habitadas	5,362	
Con disponibilidad de agua entubada	4,470	83.4
Con disponibilidad de drenaje	3,900	70.4
Con disponibilidad de energía eléctrica	5,436	98.1
Con disponibilidad de sanitario o excusado	4,728	85.3
Con piso de:		
Cemento o firme	4,369	81.5
Tierra	276	5.1
Madera, mosaico y otros recubrimientos	701	13.1
Con disposición de bienes y tecnologías de la información y la comunicación		
Automóvil o camioneta	1,689	31.5
Televisor	4,630	86.3
Refrigerador	3,814	71.1
Lavadora	2,335	43.5
Computadora	403	7.5
Aparato para oír radio	3,515	65.6
Línea telefónica fija	626	11.7
Teléfono celular	3,484	65.0
Internet	701	13.1

Fuente: DGPE de la SEFIPLAN con base en el INEGI, Censo de Población y Vivienda, 2020.

## POBREZA, 2020

Indicador	Personas	Porcentaje
Población en situación de pobreza	21,367	88.3
Población en situación de pobreza moderada	14,604	60.4
Población en situación de pobreza extrema	6,764	28.0
Población vulnerable por carencia social	2,593	10.7
Población vulnerable por ingreso	138	0.6
Población no pobre y no vulnerable	86	0.4

Fuente: DGPE de la SEFIPLAN con base en el CONEVAL, Medición de la Pobreza, Estados Unidos Mexicanos, 2010- 2020.

## ÍNDICE DE REZAGO SOCIAL, 2015 y 2020

Concepto	Valor
2015	
Grado de rezago social	Alto
Lugar a nivel estatal	45
2020	
Grado de rezago social	Medio
Lugar a nivel estatal	41

Fuente: DGPE de la SEFIPLAN con base en el CONEVAL, 2015 Y 2020.

## MARGINACIÓN, 2020

Concepto	Referencia
Grado de marginación	Alto
Índice de marginación	50.1
Lugar que ocupa en el contexto estatal	36
Lugar que ocupa en el contexto nacional	366
Población analfabeta de 15 años o más	16.5%
Población sin primaria completa de 15 años o más	68.3%
Ocupantes en viviendas sin drenaje ni servicio sanitario exclusivo	10.5%
Ocupantes en viviendas sin energía eléctrica	1.9%
Ocupantes en viviendas sin agua entubada	16.2%
Viviendas con algún nivel de hacinamiento	29.8%
Ocupantes en viviendas con piso de tierra	4.9%
Población en localidades con menos de 5 000 habitantes	73.9%
Población ocupada con ingreso de hasta 2 salarios mínimos	95.2%

Fuente: DGPE de la SEFIPLAN con base en la CONAPO, Índice de Marginación por Entidad Federativa y Municipio, 2020.

## 5. ECONOMÍA

### EMPLEO, 2020

Indicador	Valor
Población de 12 años y más	15,500
Población económicamente activa	8,531
PEA ocupada	8,402
Sector primario	61.4%
Sector secundario	13.9%
Sector terciario	24.5%
No especificado	0.2%
PEA desocupada	129
Población no económicamente activa	6,892
Estudiantes	1,154
Quehaceres del hogar	4,760
Jubilados y pensionados	6
Incapacitados permanentes	456
Otro tipo	516
Tasa de participación económica	55.0%
Tasa de ocupación	98.5%

Fuente: DGPE de la SEFIPLAN con base en el INEGI, Censo de Población y Vivienda, 2020.

### AGRICULTURA, 2021

Principales cultivos	Superficie sembrada (Hectáreas)	Superficie cosechada (Hectáreas)	Volumen (Toneladas)	Valor (Miles de pesos)
<b>Total</b>	<b>8,146.0</b>	<b>7,456.0</b>	<b>73,690.7</b>	<b>114,973,722.8</b>
Maíz grano	3,885.0	3,885.0	8,819.0	36,384,694.8
Café cereza	2,950.0	2,300.0	4,370.0	26,500,991.0
Caña de azúcar	840.0	800.0	59,800.0	44,062,434.0

NOTA: El total de superficie sembrada, cosechada y el valor de la producción incluyen el resto de cultivos del municipio.

Fuente: DGPE de la SEFIPLAN con base en la SADER, Sistema de Información Agroalimentaria y Pesquera, 2022.

### GANADERÍA Y AVICULTURA, 2021

Especie	Volumen de producción en pie (Toneladas)	Valor de producción en pie (Miles de pesos)	Volumen de producción de carne en canal (Toneladas)	Valor de producción de carne en canal (Miles de pesos)
<b>Total</b>	<b>NA</b>	<b>63,693.5</b>	<b>NA</b>	<b>71,372.2</b>
Bovino	1,334.6	43,539.4	712.3	46,368.9
Porcino	643.0	17,420.0	499.9	22,180.6
Ovino	12.1	477.8	6.4	500.0
Caprino	19.0	683.5	9.8	683.8
Ave a/	51.4	1,507.9	39.9	1,557.8
Guajolotes	1.5	64.9	1.1	81.2

**Superficie dedicada a la ganadería (Hectáreas)**

**18,901.0**

a/ Comprende pollos de engorda, progenitora pesada y reproductora pesada.

Fuente: DGPE de la SEFIPLAN con base en la SADER, Sistema de Información Agroalimentaria y Pesquera, 2022.



**PRINCIPALES CARACTERÍSTICAS DE LAS UNIDADES ECONÓMICAS, 2018**

<b>Indicador</b>	<b>Valor</b>
Unidades económicas	428
Personal ocupado total	855
Personal ocupado dependiente de la razón social total	855
Personal ocupado dependiente de la razón social remunerado	316
Personal ocupado no dependiente de la razón social	0
Total de remuneraciones (miles de pesos)	11,313
Producción bruta total (miles de pesos)	80,901
Consumo intermedio (miles de pesos)	26,877
Valor agregado censal bruto (miles de pesos)	54,024
Formación bruta de capital fijo (miles de pesos)	1,179
Variación total de existencias (miles de pesos)	241
Total de activos fijos (miles de pesos)	37,557

Fuente: DGPE de la SEFIPLAN con base en el INEGI, Censos Económicos, 2019.

**6. COMUNICACIONES Y TRANSPORTES****RED CARRETERA, 2020**

<b>Tipo</b>	<b>Longitud (Kilómetros)</b>
<b>Total en el municipio</b>	<b>62.7</b>
Troncal federal pavimentada	0.0
Alimentadoras estatales pavimentadas	0.0
Alimentadoras estatales revestidas	59.0
Caminos rurales pavimentados	3.7
Caminos rurales revestidos	0.0

NOTA: El total puede no coincidir con el desglose ya que incluye alimentadoras estatales de terracería y caminos rurales de terracería.

Fuente: DGPE de la SEFIPLAN con base en el INEGI, Información Estadística y Geográfica de los Estados para México en Cifras (IEGEMC), 2021.

**VEHÍCULOS DE MOTOR, 2020**

<b>Tipo</b>	<b>Tipo de servicio</b>			<b>Total</b>
	<b>Oficial</b>	<b>Público</b>	<b>Particular</b>	
Automóviles	0	46	1,351	1,397
Camiones de pasajeros	0	3	0	3
Camiones y camionetas para carga	0	43	1,851	1,894
Motocicletas	0	NA	185	185

Fuente: DGPE de la SEFIPLAN con base en el INEGI, Información Estadística y Geográfica de los Estados para México en cifras (IEGEMC), 2021.

**PUNTOS DE SERVICIO POSTAL, 2020**

<b>Concepto</b>	<b>Total</b>
<b>Puntos de servicio postal</b>	<b>2</b>
Personal ocupado	0

NOTA: Existen municipios que reportan oficinas postales sin personal ocupado debido a que se trata de agencias o expendios propiedad de terceros, cuyo personal no pertenece a Correos de México

Fuente: DGPE de la SEFIPLAN con base en el INEGI, IEGEMC, 2021.

## 7. FINANZAS PÚBLICAS

### EVOLUCIÓN DE LOS INGRESOS EJERCIDOS, 2016-2020 (MILES DE PESOS)

Indicador	2016	2017	2018	2019 a/	2020 a/
<b>Total</b>	<b>48,723</b>	<b>54,721</b>	<b>48,723</b>	<b>79,369</b>	<b>84,349</b>
Impuestos	751	774	751	1,088	1,178
Predial	578	579	578	771	803
Traslado de dominio de bienes inmuebles	23	37	23	33	65
Otros b/	0	0	0	284	310
Derechos	429	393	429	616	621
Productos	26	77	26	1,157	41
Aprovechamientos	66	1,684	66	50	27
Contribuciones de mejoras	0	0	0	0	0
Participaciones	13,148	17,661	13,148	21,497	21,850
Participaciones federales	13,148	17,661	13,148	21,497	21,850
Participaciones estatales	NA	NA	NA	NA	NA
Aportaciones federales y estatales	34,298	34,133	34,298	54,961	48,310
Aportaciones del Ramo general 33	30,461	34,133	30,461	42,609	45,527
FISM	0	0	0	29,217	31,756
FORTAMUNDF	0	0	0	13,392	13,770
Otros ingresos c/	5	0	5	0	12,323

a/ Se refiere a la Ley de Ingresos y a los acuerdos de distribución de los recursos del Ramo 33.

b/ Comprende los impuestos sobre los ingresos, accesorios, contribución adicional sobre ingresos municipales e impuestos de ejercicios.

c/ Comprende por cuenta de terceros, financiamiento, disponibilidad inicial y "otros ingresos".

**Fuente:** DGPE de la SEFIPLAN con base en el INEGI, Estadísticas de las finanzas públicas estatales y municipales, 2022; Gaceta Oficial del Estado de Veracruz; Leyes de Ingresos, 2021, y Acuerdos de distribución de los recursos del Ramo 33, 2021.

### EVOLUCIÓN DE LOS EGRESOS EJERCIDOS, 2017-2020 (MILES DE PESOS)

Indicador	2017	2018	2019	2020
<b>Total</b>	<b>54,721</b>	<b>58,749</b>	<b>79,369</b>	<b>84,349</b>
Servicios personales	11,588	15,436	20,891	19,257
Materiales y suministros	4,530	3,116	3,961	4,078
Servicios generales	6,086	6,271	7,298	6,082
Transferencias, asignaciones, subsidios y otras ayudas	2,518	2,557	7,298	3,057
Bienes muebles, inmuebles e intangibles	39	129	578	1,492
Inversión pública	21,208	29,177	39,612	42,320
Otros egresos a/	0	0	0	1,913
Deuda pública	8,103	1,551	1,448	6,151

a/ Comprende: inversión financiera, aplicación de recursos federales y estatales, por cuenta de terceros, disponibilidad final y "otros egresos".

**Fuente:** DGPE de la SEFIPLAN con base en el INEGI, Estadística de finanzas públicas estatales y municipales, 2022; Gaceta Oficial del Estado de Veracruz; Leyes de Ingresos, 2021, y Acuerdos de distribución de los recursos del Ramo 33, 2021.

## SIGLAS Y GLOSARIO

### SIGLAS

CEIEG Veracruz	Comité Estatal de Información Estadística y Geográfica del estado de Veracruz de Ignacio de la Llave.
CONAPO	Consejo Nacional de Población.
CONEVAL	Consejo Nacional de Evaluación de la Política de Desarrollo Social.
DGPE	Dirección General de Planeación y Evaluación; de la Subsecretaría de Planeación de la SEFIPLAN.
FISM	Fondo de Aportaciones para la Infraestructura Social Municipal.
FORTAMUNDF	Fondo de Aportaciones para el Fortalecimiento de los Municipios.
IMSS	Instituto Mexicano del Seguro Social.
INEGI	Instituto Nacional de Estadística y Geografía.
ISSSTE	Instituto de Seguridad y Servicios Sociales de los Trabajadores del Estado.
NA	No aplicable.
ND	No disponible.
NS	No significativo.
P/	Cifras preliminares.
PEMEX	Petróleos Mexicanos.
PNUD	Programa de las Naciones Unidas para el Desarrollo México.
SADER	Secretaría de Agricultura y Desarrollo Rural.
SEDENA	Secretaría de la Defensa Nacional.
SEFIPLAN	Secretaría de Finanzas y Planeación del Gobierno de Veracruz de Ignacio de la Llave.
SEMAR	Secretaría de Marina
SEV	Secretaría de Educación del Gobierno de Veracruz de Ignacio de la Llave.
SS	Secretaría de Salud del Gobierno del Estado de Veracruz de Ignacio de la Llave.

### GLOSARIO

**Edad mediana.** Medida que divide a la población en dos grupos numericamente iguales de acuerdo a su edad. La mitad de los casos quedan por debajo de la mediana y la mitad por encima.

**Índice de deserción.** Número de alumnos que abandonan la escuela entre ciclos consecutivos antes de concluir el nivel educativo, por cada cien alumnos matriculados al inicio de cursos del nivel educativo.

**Índice de marginación.** Medida sintética de cuatro dimensiones y nueve formas (indicadores) de exclusión, que mide a la población que no participa del disfrute de bienes y servicios esenciales para el desarrollo de sus capacidades básicas.

**Índice de masculinidad.** Relación del número de hombres por cada 100 mujeres.

**Índice de reprobación.** Número de alumnos que no aprobaron un determinado grado, por cada cien matriculados en el mismo, al final del ciclo escolar.

**Índice rezago social.** Es una medida ponderada que resumen cuatro indicadores de carencias sociales (educación, salud, servicios básicos y espacios en la vivienda) en un solo índice que tiene como finalidad ordenar a las unidades de observación según sus carencias sociales.

**No pobres y no vulnerables:** Aquella población cuyo ingreso es superior a la línea de bienestar y que no tiene ninguna de las carencias sociales que se utilizan en la medición de la pobreza.

**Pobreza:** Una persona se encuentra en situación de pobreza cuando tiene al menos una carencia social (en los seis indicadores de rezago educativo, acceso a servicios de salud, acceso a la seguridad social, calidad y espacios de la vivienda, servicios básicos en la vivienda y acceso a la alimentación) y su ingreso es insuficiente para adquirir los bienes y servicios que requiere para satisfacer sus necesidades alimentarias y no alimentarias.

**Población Económicamente Activa (PEA):** Es aquella comprende a las personas de 12 años y más que tuvieron vínculo con la actividad económica (población ocupada) o que lo buscaron (población desocupada) en la semana de referencia del Censo 2010.

**Pobreza extrema:** Una persona se encuentra en situación de pobreza extrema cuando tiene tres o más carencias, de seis posibles, dentro del Índice de Privación Social y que, además, se encuentra por debajo de la línea de bienestar mínimo. Las personas en esta situación disponen de un ingreso tan bajo que, aun si lo dedicase por completo a la adquisición de alimentos, no podría adquirir los nutrientes necesarios para tener una vida sana.

**Pobreza moderada:** Es aquella persona que siendo pobre, no es pobre extrema. La incidencia de pobreza moderada se obtiene al calcular la diferencia entre la incidencia de la población en pobreza menos la de la población en pobreza extrema.

**Tasa de ocupación:** Es el porcentaje que representa la población ocupada respecto a la población económicamente activa.

**Tasa de participación económica:** Es el porcentaje que representa la población económicamente activa respecto a la población de 12 años y más.

**Vulnerables por carencias sociales:** Aquella población que presenta una o más carencias sociales, pero cuyo ingreso es superior a la línea de bienestar.

**Vulnerables por Ingresos:** Aquella población que no presenta carencias sociales pero cuyo ingreso es inferior o igual a la línea de bienestar.