



VERACRUZ
GOBIERNO
DEL ESTADO



SEFIPLAN
Secretaría de Finanzas
y Planeación



Comité Estatal de Información
Estadística y Geográfica de Veracruz

Sistema de Información Estadística y Geográfica del Estado
de Veracruz de Ignacio de la Llave (SIEGVER)

CUADERNILLOS MUNICIPALES, 2022

Coyutla

Contenido

	Página
1. Geografía	1
2. Gobierno	2
3. Demografía	2
4. Desarrollo social	4
5. Economía	7
6. Comunicaciones y transportes	8
7. Finanzas públicas	9

Dirección General de Planeación y Evaluación

Subsecretaría de Planeación



1. GEOGRAFÍA

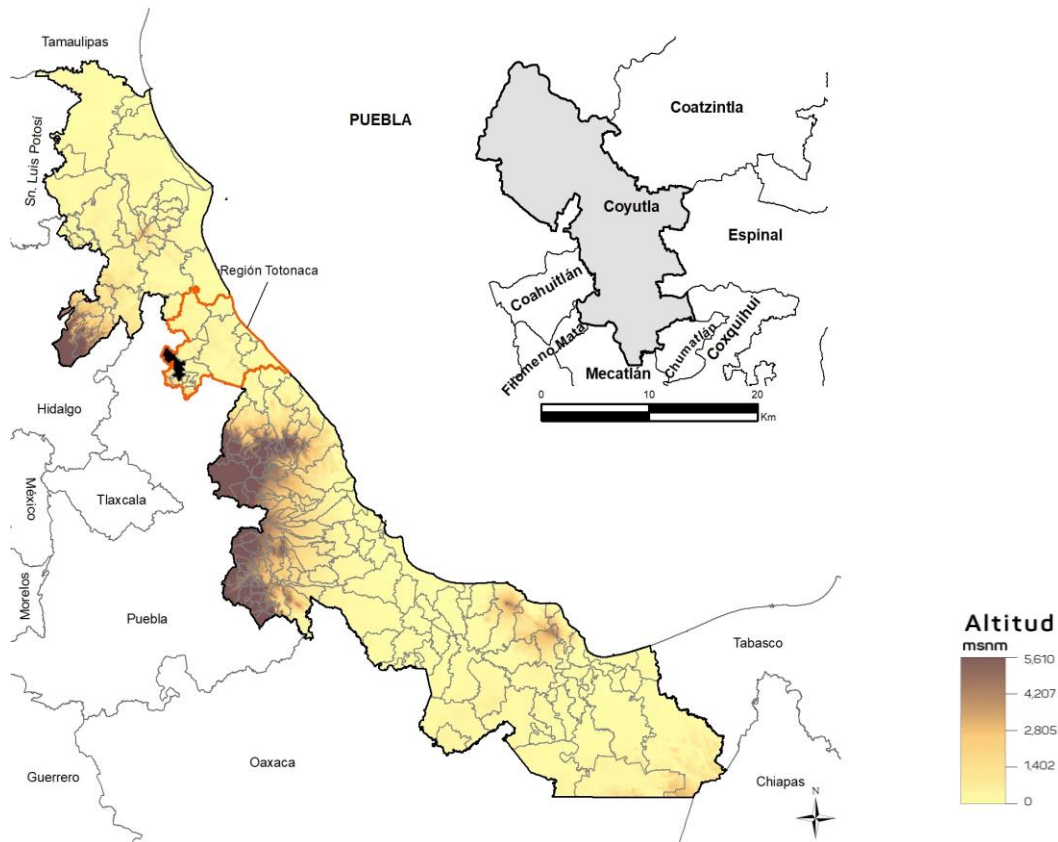

Fuente: DGPE de la SEFIPLAN con base en el INEGI, Marco Geoestadístico Nacional y Municipal, 2020.

UBICACIÓN

Entre los paralelos 20° 12' y 20° 28' de latitud norte; los meridianos 97° 34' y 97° 46' de longitud oeste; altitud entre 80 y 600 m.

LÍMITES

Colinda al norte con el estado de Puebla y el municipio de Coatzintla; al este con los municipios Coatzintla, Espinal, Coxquihui y Chumatlán; al sur con los municipios de Chumatlán, Mecatlán, Filomeno Mata, Coahuilán y el estado de Puebla; al oeste con el municipio de Coahuilán y el estado de Puebla.

CLIMA

Cálido húmedo con abundantes lluvias en verano (61%) y cálido húmedo con lluvias todo el año (39%).

Rango de temperatura
Rango de precipitación

22 – 26°C
1 900 – 2 600 mm

Fuente: DGPE de la SEFIPLAN con base en el INEGI, Prontuario de Información Geográfica Municipal de los Estados Unidos Mexicanos, 2010.

DATOS GEOGRÁFICOS

Indicador	Valor
Cabecera municipal	Coyutla
Localidades en 2020	35
Urbanas	1
Rurales	34
Superficie	234.7 km ²
Porcentaje del territorio estatal	0.3%
Densidad poblacional en 2020	98.4 hab/km ²

Fuente: DGPE de la SEFIPLAN con base en el INEGI, Censo de Población y Vivienda, 2020 y Marco Geoestadístico Municipal, 2010.

2. GOBIERNO

GOBIERNO

Presidente(a) municipal 2022-2025	José Benito Picazo Pérez
Partido o coalición	Movimiento Ciudadano (MC)
Dirección municipal	Zaragoza S/N esq. con Hidalgo, Zona Centro, C.P. 93140
Teléfono	(784) 881-4242
Página web	0
Distrito electoral local	06 Papantla
Representante	Dip. Bonifacio Castillo Cruz (MORENA)
Distrito electoral federal	VI Papantla
Representante	VI. Dip. Jaime Humberto Pérez Bernabe (MORENA)

Fuente: DGPE de la SEFIPLAN con base en la Cámara de Diputados, LXV Legislatura, Listado de Diputados por Estado, 2022; INE, Descriptivo de la Distritación Federal, Veracruz, 2017.

3. DEMOGRAFÍA

EVOLUCIÓN DE LA POBLACIÓN 1995-2020

Año	Total	Hombres	Mujeres	Proporción Estatal (%)
2020	23,096	11,141	11,955	0.29
2015	22,570	10,758	11,812	0.28
2010	21,822	10,516	11,306	0.29
2005	20,843	10,051	10,792	0.29
2000	21,105	10,328	10,777	0.31
1995	20,885	10,383	10,502	0.31

Fuente: DGPE de la SEFIPLAN con base en el INEGI, Censos y Conteos de Población y Vivienda, 1995 a 2020. Encuesta Intercensal, 2015.

TASA DE CRECIMIENTO MEDIA

Periodo	Tasa (%)
2015-2020	0.46
2010-2015	0.71
2005-2010	0.99
2000-2005	-0.22

Fuente: DGPE de la SEFIPLAN, estimaciones con base en el INEGI, Censos y Conteos de Población y Vivienda, 1995 a 2020. Encuesta Intercensal, 2015.

HABITANTES EN PRINCIPALES LOCALIDADES, 2020

Localidad	Habitantes
Coyutla	9,113
Las Lomas	1,986
La Chaca	1,813
Colonia Guadalupe	1,484
El Panorama	1,191
Resto de localidades	7,509

Fuente: DGPE de la SEFIPLAN con base en el INEGI, Censo de Población y Vivienda, 2020.

POBLACIÓN POR TAMAÑO DE LOCALIDAD, 2020

Ámbito	Habitantes
Tamaño	
Rural	13,983
Menos de 500 habitantes	2,187
500 a 2,499 habitantes	11,796
Urbano	9,113
2,500 a 14,999 habitantes	9,113
15,000 y más habitantes	0

Fuente: DGPE de la SEFIPLAN con base en el INEGI, Censo de Población y Vivienda, 2020.

ESTADÍSTICAS VITALES, 2020

Indicador	Valor
Nacimientos	392
Defunciones generales	211
Defunciones infantiles a/	5
Matrimonios	89
Divorcios	1

a/ Se refiere a menores de un año.

Fuente: DGPE de la SEFIPLAN con base en el INEGI, Información Estadística y Geográfica de los Estados para México en Cifras (IEGEMC), 2021

RAZÓN DE MASCULINIDAD Y EDAD MEDIANA, 2020

Indicador	Valor
Índice de masculinidad	93.2
Edad mediana (años)	29
Hombres	28
Mujeres	30

Fuente: DGPE de la SEFIPLAN con base en el INEGI, Censo de Población y Vivienda, 2020.

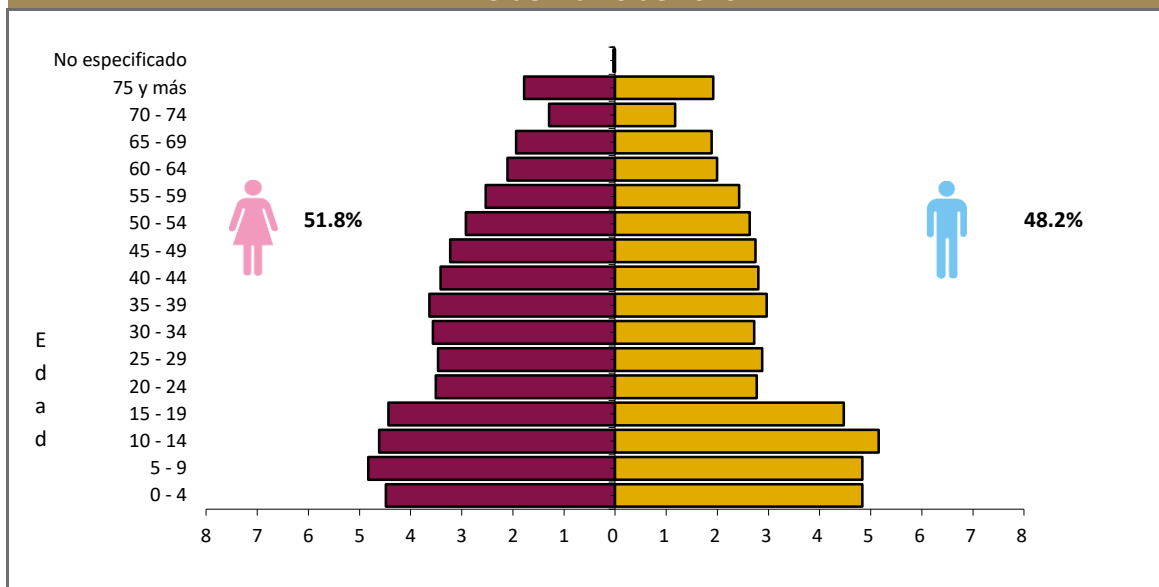
POBLACIÓN POR GRUPO QUINQUENAL DE EDAD SEGÚN SEXO (%)
Al 15 de marzo de 2020

Fuente: DGPE de la SEFIPLAN con base en el INEGI, Censo de Población y Vivienda, 2020.

POBLACIÓN POR GRUPOS DE EDAD, 2020

Grupo de edad	Habitantes
Infantil (0-14 años)	6,646
Joven y adulta (15-64 años)	14,143
Tercera edad (65 años y más)	2,307

NOTA: Excluye a la población que no especificó su edad, por lo que la suma puede no coincidir con el total de población expresado en el cuadro de la evolución de la población.

Fuente: DGPE de la SEFIPLAN con base en el INEGI, Censo de Población y Vivienda, 2020.

POBLACIÓN INDÍGENA, 2020

Indicador	Valor
Población en hogares indígenas a/	18,147
Población de 3 años o más hablante de lengua indígena	
Total	11,343
Hombres	5,352
Mujeres	5,991
Población de 3 años y más que habla lengua indígena	51.94%
Hablantes de lengua indígena que no hablan español	8.67%
Lengua principal	Totonaca

a/ Se refiere a la población en hogares donde el jefe (a) o su cónyuge habla alguna lengua indígena.

Fuente: DGPE de la SEFIPLAN con base en el INEGI, Censo de Población y Vivienda, 2020.

4. DESARROLLO SOCIAL

CARACTERÍSTICAS DEL SECTOR EDUCATIVO, CICLO ESCOLAR 2021-2022

Nivel educativo	Escuelas	Docentes	Grupos	Alumnos		
				Hombres	Mujeres	Total
Total	79	351	328	3,158	3,028	6,186
Educación inicial	1	1	1	5	8	13
Educación especial	0	0	0	0	0	0
Preescolar	23	53	53	569	555	1,124
Primaria	26	151	150	1,460	1,387	2,847
Secundaria	16	81	76	670	602	1,272
Profesional técnico	0	0	0	0	0	0
Bachillerato	9	56	45	433	445	878
Técnico superior universitario	0	0	0	0	0	0
Normal	0	0	0	0	0	0
Licenciatura Univ. y Tec.	0	0	0	0	0	0
Posgrado Univ. y Tec.	0	0	0	0	0	0
Educación para adultos	1	2	0	2	10	12
Formación para el trabajo	3	7	3	19	21	40

Fuente: DGPE con base en la SEV, Información Estadística del Sistema Educativo Estatal, 2022.

ÍNDICES DE DESERCIÓN Y REPROBACIÓN EN NIVELES SELECCIONADOS, CICLO ESCOLAR 2021-2022 (%)

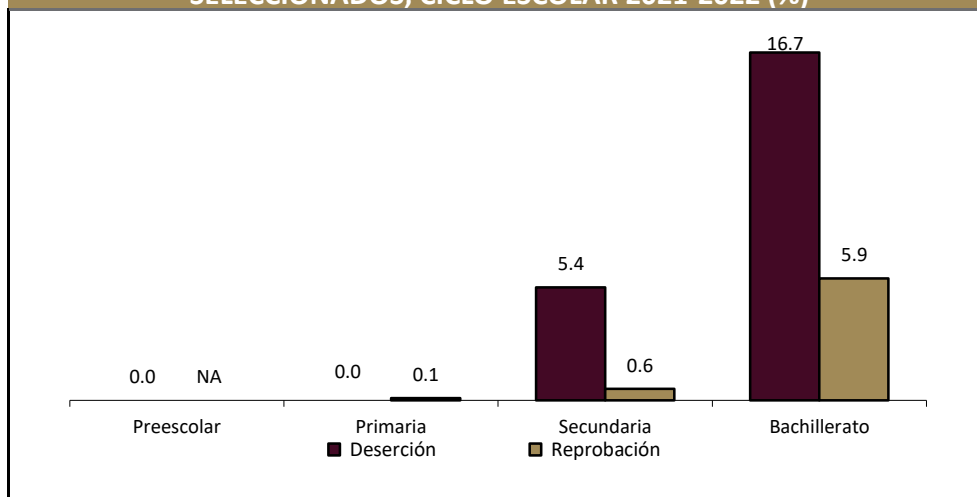

Fuente: DGPE con base en la SEV, Información Estadística del Sistema Educativo Estatal, 2022.

ANALFABETISMO, 2020

Indicador	Valor
Población de 6 a 14 años que sabe leer y escribir	87.9%
Población del 15 años y más	16,450
Población de 15 años y más analfabeta	3,870
Tasa de analfabetismo	23.5%

Fuente: DGPE de la SEFIPLAN con base en el INEGI, Censo Nacional de Población y Vivienda, 2020.

EDUCANDOS ALFABETIZADOS, ALFABETIZADORES, BIBLIOTECAS PÚBLICAS Y BECAS, 2020

Indicador	Valor
Educandos alfabetizados	0
Alfabetizadores	10
Bibliotecas a/	1
Becas otorgadas b/	48

a/ Se refiere a las ubicadas en los centros de educación básica y media superior, y superior.

b/ Las becas otorgadas se refieren a todos los niveles escolares.

Fuente: DGPE de la SEFIPLAN con base en el INEGI, IEGEMC, 2021.

CARACTERÍSTICAS DEL SECTOR SALUD, 2019

Institución	Unidades de consulta externa	Consultas externas otorgadas	Hospitales	Médicos a/
Total	5	9	0	9
IMSS	0	0	0	0
ISSSTE	ND	ND	0	ND
PEMEX	0	0	0	0
SEDENA	0	0	0	0
SEMAR	0	ND	0	ND
IMSS-PROSPERA	3	2	0	2
SS	2	0	0	7

a/ Comprende: médicos generales, especialistas, residentes, pasantes, odontólogos y en otras labores.

Fuente: DGPE de la SEFIPLAN con base en el INEGI, Información Estadística y Geográfica Estatal (IIEGE), 2020.

ATENCIÓN MÉDICA, 2019

Indicador	Valor
Médicos por cada 1,000 habitantes a/	0.4
Población usuaria de los servicios médicos b/	10,666
Afiliados al Seguro Popular	21,510
Consultas externas otorgadas por el Seguro Popular	11,037

a/ Estimaciones con base en el INEGI, IIEGE, 2020.

b/ Se refiere al segmento de población derechohabiente y potencial que hace uso de los servicios institucionales de atención médica, al menos una vez durante el año de referencia.

Fuente: DGPE de la SEFIPLAN con base en el INEGI, Información Estadística y Geográfica Estatal (IIEGE), 2020.

URBANIZACIÓN, 2018

Indicador	Valor
Fuentes de abastecimiento de agua a/	206
Volumen promedio diario de extracción (miles de metros cúbicos)	4
Plantas potabilizadoras de agua	0
Capacidad instalada (litros por segundo)	0
Volumen suministrado anual de agua potable (millones de metros cúbicos)	0
Tomas domiciliarias de agua potable instaladas	4,972
Sistemas de drenaje y alcantarillado	4
Localidades con el servicio de drenaje y alcantarillado	4
Tomas instaladas de energía eléctrica b/	6,302
Localidades con el servicio de energía eléctrica	21

a/ Comprende: arroyos, esteros, galerías, lagunas, norias, pozas, presas y ríos, 2019.

b/ Comprende agrícolas, alumbrado público, bombeo de aguas potables y negras, domésticas, industriales y de servicios, 2019.

Fuente: DGPE de la SEFIPLAN con base en el INEGI, Información Estadística y Geográfica Estatal (IIEGE), 2020.

CARACTERÍSTICAS DE LAS VIVIENDAS, 2020

Indicador	Viviendas	Porcentaje
Viviendas particulares habitadas	6,058	
Con disponibilidad de agua entubada	5,536	91.4
Con disponibilidad de drenaje	4,964	83.5
Con disponibilidad de energía eléctrica	5,790	97.3
Con disponibilidad de sanitario o excusado	5,889	99.0
Con piso de:		
Cemento o firme	4,970	82.0
Tierra	754	12.4
Madera, mosaico y otros recubrimientos	327	5.4
Con disposición de bienes y tecnologías de la información y la comunicación		
Automóvil o camioneta	787	13.0
Televisor	4,573	75.5
Refrigerador	4,507	74.4
Lavadora	2,196	36.2
Computadora	537	8.9
Aparato para oír radio	3,101	51.2
Línea telefónica fija	1,049	17.3
Teléfono celular	4,060	67.0
Internet	935	15.4

Fuente: DGPE de la SEFIPLAN con base en el INEGI, Censo de Población y Vivienda, 2020.

POBREZA, 2020

Indicador	Personas	Porcentaje
Población en situación de pobreza	22,806	83.9
Población en situación de pobreza moderada	14,649	53.9
Población en situación de pobreza extrema	8,157	30.0
Población vulnerable por carencia social	3,715	13.7
Población vulnerable por ingreso	190	0.7
Población no pobre y no vulnerable	460	1.7

Fuente: DGPE de la SEFIPLAN con base en el CONEVAL, Medición de la Pobreza, Estados Unidos Mexicanos, 2010- 2020.

ÍNDICE DE REZAGO SOCIAL, 2015 y 2020

Concepto	Valor
2015	
Grado de rezago social	Alto
Lugar a nivel estatal	46
2020	
Grado de rezago social	Medio
Lugar a nivel estatal	57

Fuente: DGPE de la SEFIPLAN con base en el CONEVAL, 2015 Y 2020.

MARGINACIÓN, 2020

Concepto	Referencia
Grado de marginación	Alto
Índice de marginación	50.9
Lugar que ocupa en el contexto estatal	49
Lugar que ocupa en el contexto nacional	477
Población analfabeta de 15 años o más	23.5%
Población sin primaria completa de 15 años o más	53.5%
Ocupantes en viviendas sin drenaje ni servicio sanitario exclusivo	0.6%
Ocupantes en viviendas sin energía eléctrica	2.2%
Ocupantes en viviendas sin agua entubada	8.5%
Viviendas con algún nivel de hacinamiento	35.9%
Ocupantes en viviendas con piso de tierra	12.6%
Población en localidades con menos de 5 000 habitantes	60.5%
Población ocupada con ingreso de hasta 2 salarios mínimos	91.9%

Fuente: DGPE de la SEFIPLAN con base en la CONAPO, Índice de Marginación por Entidad Federativa y Municipio, 2020.

5. ECONOMÍA

EMPLEO, 2020

Indicador	Valor
Población de 12 años y más	17,809
Población económicamente activa	10,035
PEA ocupada	9,969
Sector primario	43.7%
Sector secundario	15.7%
Sector terciario	40.3%
No especificado	0.2%
PEA desocupada	66
Población no económicamente activa	7,721
Estudiantes	2,003
Quehaceres del hogar	4,584
Jubilados y pensionados	46
Incapacitados permanentes	403
Otro tipo	685
Tasa de participación económica	56.3%
Tasa de ocupación	99.3%

Fuente: DGPE de la SEFIPLAN con base en el INEGI, Censo de Población y Vivienda, 2020.

AGRICULTURA, 2021

Principales cultivos	Superficie sembrada (Hectáreas)	Superficie cosechada (Hectáreas)	Volumen (Toneladas)	Valor (Miles de pesos)
Total	6,687.5	6,682.5	16,078.5	65,088,471.9
Maíz grano	5,578.5	5,578.5	11,371.1	49,743,339.9
Café cereza	953.0	953.0	1,791.6	8,902,515.8
Naranja	137.0	132.0	2,811.6	5,611,841.1

NOTA: El total de superficie sembrada, cosechada y el valor de la producción incluyen el resto de cultivos del municipio.

Fuente: DGPE de la SEFIPLAN con base en la SADER, Sistema de Información Agroalimentaria y Pesquera, 2022.

GANADERÍA Y AVICULTURA, 2021

Especie	Volumen de producción en pie (Toneladas)	Valor de producción en pie (Miles de pesos)	Volumen de producción de carne en canal (Toneladas)	Valor de producción de carne en canal (Miles de pesos)
Total	NA	44,681.4	NA	50,357.8
Bovino	1,091.3	32,196.4	582.5	35,309.2
Porcino	333.1	8,964.1	258.2	11,327.6
Ovino	26.2	841.9	13.5	880.4
Caprino	0.0	0.0	0.0	0.0
Ave a/	86.2	2,428.0	65.9	2,569.3
Guajolotes	7.0	251.0	5.3	271.2

Superficie dedicada a la ganadería (Hectáreas)

28,480.0

a/ Comprende pollos de engorda, progenitora pesada y reproductora pesada.

Fuente: DGPE de la SEFIPLAN con base en la SADER, Sistema de Información Agroalimentaria y Pesquera, 2022.

PRINCIPALES CARACTERÍSTICAS DE LAS UNIDADES ECONÓMICAS, 2018

Indicador	Valor
Unidades económicas	851
Personal ocupado total	1,701
Personal ocupado dependiente de la razón social total	1,653
Personal ocupado dependiente de la razón social remunerado	449
Personal ocupado no dependiente de la razón social	48
Total de remuneraciones (miles de pesos)	24,700
Producción bruta total (miles de pesos)	287,631
Consumo intermedio (miles de pesos)	115,705
Valor agregado censal bruto (miles de pesos)	171,926
Formación bruta de capital fijo (miles de pesos)	775
Variación total de existencias (miles de pesos)	1,145
Total de activos fijos (miles de pesos)	492,004

Fuente: DGPE de la SEFIPLAN con base en el INEGI, Censos Económicos, 2019.

6. COMUNICACIONES Y TRANSPORTES**RED CARRETERA, 2020**

Tipo	Longitud (Kilómetros)
Total en el municipio	113.2
Troncal federal pavimentada	0.0
Alimentadoras estatales pavimentadas	59.1
Alimentadoras estatales revestidas	45.0
Caminos rurales pavimentados	3.1
Caminos rurales revestidos	6.0

NOTA: El total puede no coincidir con el desglose ya que incluye alimentadoras estatales de terracería y caminos rurales de terracería.

Fuente: DGPE de la SEFIPLAN con base en el INEGI, Información Estadística y Geográfica de los Estados para México en Cifras (IEGEMC), 2021.

VEHÍCULOS DE MOTOR, 2020

Tipo	Tipo de servicio			Total
	Oficial	Público	Particular	
Automóviles	0	133	592	725
Camiones de pasajeros	0	7	0	7
Camiones y camionetas para carga	0	42	1,059	1,101
Motocicletas	0	NA	45	45

Fuente: DGPE de la SEFIPLAN con base en el INEGI, Información Estadística y Geográfica de los Estados para México en cifras (IEGEMC), 2021.

PUNTOS DE SERVICIO POSTAL, 2020

Concepto	Total
Puntos de servicio postal	0
Personal ocupado	0

NOTA: Existen municipios que reportan oficinas postales sin personal ocupado debido a que se trata de agencias o expendios propiedad de terceros, cuyo personal no pertenece a Correos de México

Fuente: DGPE de la SEFIPLAN con base en el INEGI, IEGEMC, 2021.

7. FINANZAS PÚBLICAS

EVOLUCIÓN DE LOS INGRESOS EJERCIDOS, 2016-2020 (MILES DE PESOS)

Indicador	2016	2017	2018	2019 a/	2020 a/
Total	49,088	63,637	49,088	86,406	90,939
Impuestos	1,520	2,112	1,520	1,950	1,924
Predial	1,202	1,448	1,202	1,280	1,303
Traslado de dominio de bienes inmuebles	105	246	105	51	44
Otros b/	0	0	0	619	577
Derechos	1,145	1,212	1,145	1,018	964
Productos	0	328	0	36	52
Aprovechamientos	42	16	42	19	10
Contribuciones de mejoras	0	0	0	0	0
Participaciones	11,009	16,471	11,009	20,096	20,332
Participaciones federales	11,009	16,471	11,009	20,096	20,332
Participaciones estatales	NA	NA	NA	NA	NA
Aportaciones federales y estatales	35,136	43,186	35,136	63,287	67,658
Aportaciones del Ramo general 33	35,136	43,186	35,136	55,429	59,575
FISM	0	0	0	40,208	43,925
FORTAMUNDF	0	0	0	15,220	15,650
Otros ingresos c/	236	312	236	0	0

a/ Se refiere a la Ley de Ingresos y a los acuerdos de distribución de los recursos del Ramo 33.

b/ Comprende los impuestos sobre los ingresos, accesorios, contribución adicional sobre ingresos municipales e impuestos de ejercicios.

c/ Comprende por cuenta de terceros, financiamiento, disponibilidad inicial y "otros ingresos".

Fuente: DGPE de la SEFIPLAN con base en el INEGI, Estadísticas de las finanzas públicas estatales y municipales, 2022; Gaceta Oficial del Estado de Veracruz; Leyes de Ingresos, 2021, y Acuerdos de distribución de los recursos del Ramo 33, 2021.

EVOLUCIÓN DE LOS EGRESOS EJERCIDOS, 2017-2020 (MILES DE PESOS)

Indicador	2017	2018	2019	2020
Total	63,637	70,372	86,406	90,939
Servicios personales	10,684	12,562	18,464	21,115
Materiales y suministros	3,485	2,224	3,678	2,216
Servicios generales	7,556	12,266	8,362	7,203
Transferencias, asignaciones, subsidios y otras ayudas	3,761	2,393	8,362	4,217
Bienes muebles, inmuebles e intangibles	0	2,268	514	236
Inversión pública	38,152	36,432	51,557	54,762
Otros egresos a/	0	0	0	883
Deuda pública	0	1,481	301	308

a/ Comprende: inversión financiera, aplicación de recursos federales y estatales, por cuenta de terceros, disponibilidad final y "otros egresos".

Fuente: DGPE de la SEFIPLAN con base en el INEGI, Estadística de finanzas públicas estatales y municipales, 2022; Gaceta Oficial del Estado de Veracruz; Leyes de Ingresos, 2021, y Acuerdos de distribución de los recursos del Ramo 33, 2021.

SIGLAS Y GLOSARIO

SIGLAS

CEIEG Veracruz	Comité Estatal de Información Estadística y Geográfica del estado de Veracruz de Ignacio de la Llave.
CONAPO	Consejo Nacional de Población.
CONEVAL	Consejo Nacional de Evaluación de la Política de Desarrollo Social.
DGPE	Dirección General de Planeación y Evaluación; de la Subsecretaría de Planeación de la SEFIPLAN.
FISM	Fondo de Aportaciones para la Infraestructura Social Municipal.
FORTAMUNDF	Fondo de Aportaciones para el Fortalecimiento de los Municipios.
IMSS	Instituto Mexicano del Seguro Social.
INEGI	Instituto Nacional de Estadística y Geografía.
ISSSTE	Instituto de Seguridad y Servicios Sociales de los Trabajadores del Estado.
NA	No aplicable.
ND	No disponible.
NS	No significativo.
P/	Cifras preliminares.
PEMEX	Petróleos Mexicanos.
PNUD	Programa de las Naciones Unidas para el Desarrollo México.
SADER	Secretaría de Agricultura y Desarrollo Rural.
SEDENA	Secretaría de la Defensa Nacional.
SEFIPLAN	Secretaría de Finanzas y Planeación del Gobierno de Veracruz de Ignacio de la Llave.
SEMAR	Secretaría de Marina
SEV	Secretaría de Educación del Gobierno de Veracruz de Ignacio de la Llave.
SS	Secretaría de Salud del Gobierno del Estado de Veracruz de Ignacio de la Llave.

GLOSARIO

Edad mediana. Medida que divide a la población en dos grupos numericamente iguales de acuerdo a su edad. La mitad de los casos quedan por debajo de la mediana y la mitad por encima.

Índice de deserción. Número de alumnos que abandonan la escuela entre ciclos consecutivos antes de concluir el nivel educativo, por cada cien alumnos matriculados al inicio de cursos del nivel educativo.

Índice de marginación. Medida sintética de cuatro dimensiones y nueve formas (indicadores) de exclusión, que mide a la población que no participa del disfrute de bienes y servicios esenciales para el desarrollo de sus capacidades básicas.

Índice de masculinidad. Relación del número de hombres por cada 100 mujeres.

Índice de reprobación. Número de alumnos que no aprobaron un determinado grado, por cada cien matriculados en el mismo, al final del ciclo escolar.

Índice rezago social. Es una medida ponderada que resumen cuatro indicadores de carencias sociales (educación, salud, servicios básicos y espacios en la vivienda) en un solo índice que tiene como finalidad ordenar a las unidades de observación según sus carencias sociales.

No pobres y no vulnerables: Aquella población cuyo ingreso es superior a la línea de bienestar y que no tiene ninguna de las carencias sociales que se utilizan en la medición de la pobreza.

Pobreza: Una persona se encuentra en situación de pobreza cuando tiene al menos una carencia social (en los seis indicadores de rezago educativo, acceso a servicios de salud, acceso a la seguridad social, calidad y espacios de la vivienda, servicios básicos en la vivienda y acceso a la alimentación) y su ingreso es insuficiente para adquirir los bienes y servicios que requiere para satisfacer sus necesidades alimentarias y no alimentarias.

Población Económicamente Activa (PEA): Es aquella comprende a las personas de 12 años y más que tuvieron vínculo con la actividad económica (población ocupada) o que lo buscaron (población desocupada) en la semana de referencia del Censo 2010.

Pobreza extrema: Una persona se encuentra en situación de pobreza extrema cuando tiene tres o más carencias, de seis posibles, dentro del Índice de Privación Social y que, además, se encuentra por debajo de la línea de bienestar mínimo. Las personas en esta situación disponen de un ingreso tan bajo que, aun si lo dedicase por completo a la adquisición de alimentos, no podría adquirir los nutrientes necesarios para tener una vida sana.

Pobreza moderada: Es aquella persona que siendo pobre, no es pobre extrema. La incidencia de pobreza moderada se obtiene al calcular la diferencia entre la incidencia de la población en pobreza menos la de la población en pobreza extrema.

Tasa de ocupación: Es el porcentaje que representa la población ocupada respecto a la población económicamente activa.

Tasa de participación económica: Es el porcentaje que representa la población económicamente activa respecto a la población de 12 años y más.

Vulnerables por carencias sociales: Aquella población que presenta una o más carencias sociales, pero cuyo ingreso es superior a la línea de bienestar.

Vulnerables por Ingresos: Aquella población que no presenta carencias sociales pero cuyo ingreso es inferior o igual a la línea de bienestar.