



VERACRUZ
GOBIERNO
DEL ESTADO



SEFIPLAN
Secretaría de Finanzas
y Planeación



Comité Estatal de Información
Estadística y Geográfica de Veracruz

Sistema de Información Estadística y Geográfica del Estado
de Veracruz de Ignacio de la Llave (SIEGVER)

CUADERNILLOS MUNICIPALES, 2022

Ixcatepec

Contenido

	Página
1. Geografía	1
2. Gobierno	2
3. Demografía	2
4. Desarrollo social	4
5. Economía	7
6. Comunicaciones y transportes	8
7. Finanzas públicas	9

Dirección General de Planeación y Evaluación

Subsecretaría de Planeación



1. GEOGRAFÍA

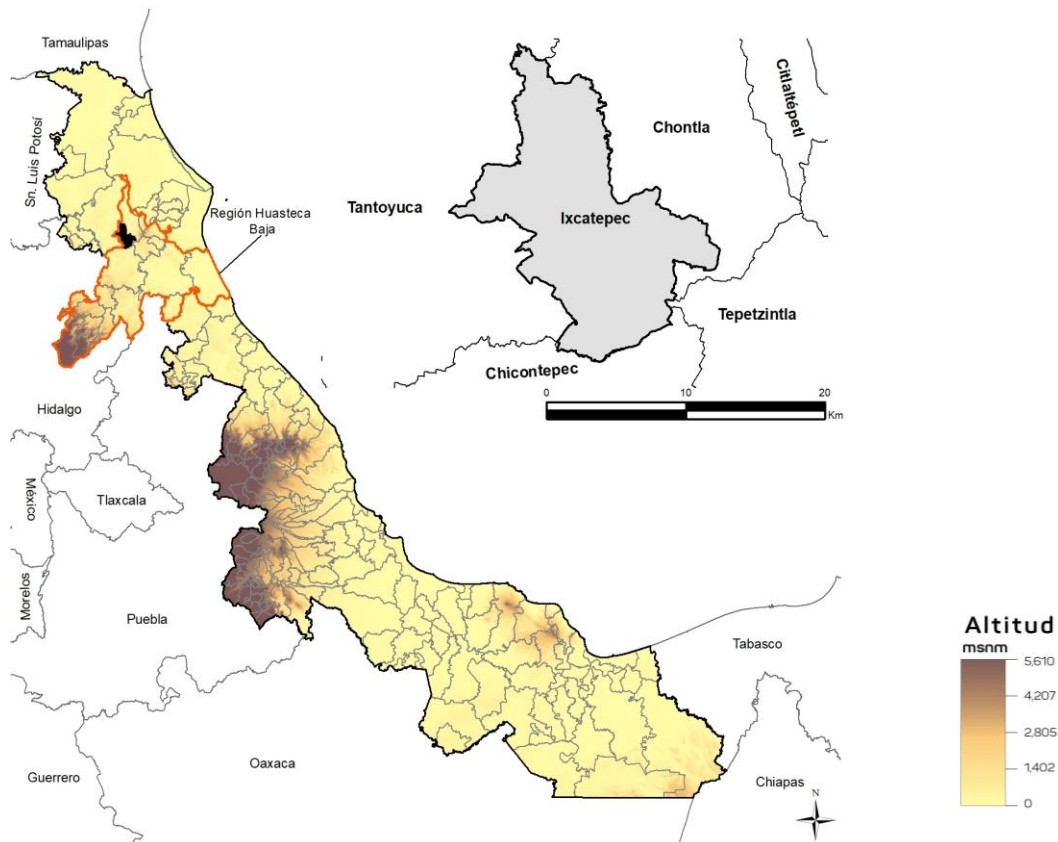

Fuente: DGPE de la SEFIPLAN con base en el INEGI, Marco Geoestadístico Nacional y Municipal, 2020.

UBICACIÓN

Entre los paralelos 21° 09' y 21° 21' de latitud norte; los meridianos 97° 56' y 98° 07' de longitud oeste; altitud entre 10 y 500 m.

LÍMITES

Colinda al norte con los municipios de Tantoyuca y Chontla; al este con los municipios de Chontla y Tepetzintla; al sur con los municipios de Tepetzintla Chicontepec y Tantoyuca; al oeste con el municipio de Tantoyuca.

CLIMA

Cálido subhúmedo con lluvias en verano, de mayor humedad (54%), cálido subhúmedo con lluvias en verano, de humedad media (45%) y cálido húmedo con abundantes lluvias en verano (1%).

Rango de temperatura
Rango de precipitación

22 – 26°C
1 100 – 1 300 mm

Fuente: DGPE de la SEFIPLAN con base en el INEGI, Prontuario de Información Geográfica Municipal de los Estados Unidos Mexicanos, 2010.

DATOS GEOGRÁFICOS

Indicador	Valor
Cabecera municipal	Ixcatepec
Localidades en 2020	53
Urbanas	1
Rurales	52
Superficie	177.5 km ²
Porcentaje del territorio estatal	0.2%
Densidad poblacional en 2020	69.8 hab/km ²

Fuente: DGPE de la SEFIPLAN con base en el INEGI, Censo de Población y Vivienda, 2020 y Marco Geoestadístico Municipal, 2010.

2. GOBIERNO

GOBIERNO

Presidente(a) municipal 2022-2025	Efraín Pérez Cruz
Partido o coalición	Partido de la Revolución Democrática (PRD)
Dirección municipal	Guadalupe Victoria S/N , Zona Centro, C.P. 92270
Teléfono	(785) 856-8111, 856-8148, 856-8305
Página web	0
Distrito electoral local	02 Tantoyuca
Representante	Dip. Roberto Francisco San Román Solana (MORENA)
Distrito electoral federal	II Tantoyuca
Representante	II. Dip. María del Carmen Pinete Vargas (PVEM)

Fuente: DGPE de la SEFIPLAN con base en la Cámara de Diputados, LXV Legislatura, Listado de Diputados por Estado, 2022; INE, Descriptivo de la Distritación Federal, Veracruz, 2017.

3. DEMOGRAFÍA

EVOLUCIÓN DE LA POBLACIÓN 1995-2020

Año	Total	Hombres	Mujeres	Proporción Estatal (%)
2020	12,379	6,080	6,299	0.15
2015	13,591	6,772	6,819	0.17
2010	12,713	6,340	6,373	0.17
2005	12,664	6,275	6,389	0.18
2000	12,863	6,369	6,494	0.19
1995	13,016	6,442	6,574	0.19

Fuente: DGPE de la SEFIPLAN con base en el INEGI, Censos y Conteos de Población y Vivienda, 1995 a 2020. Encuesta Intercensal, 2015.

TASA DE CRECIMIENTO MEDIA

Periodo	Tasa (%)
2015-2020	-1.85
2010-2015	1.41
2005-2010	0.08
2000-2005	-0.27

Fuente: DGPE de la SEFIPLAN, estimaciones con base en el INEGI, Censos y Conteos de Población y Vivienda, 1995 a 2020. Encuesta Intercensal, 2015.

HABITANTES EN PRINCIPALES LOCALIDADES, 2020

Localidad	Habitantes
Ixcatepec	4,169
Poza Azul	902
Gavilán	576
El Rincón	571
El Mezquite	350
Resto de localidades	5,811

Fuente: DGPE de la SEFIPLAN con base en el INEGI, Censo de Población y Vivienda, 2020.

POBLACIÓN POR TAMAÑO DE LOCALIDAD, 2020

Ámbito	Habitantes
Rural	8,210
Menos de 500 habitantes	6,161
500 a 2,499 habitantes	2,049
Urbano	4,169
2,500 a 14,999 habitantes	4,169
15,000 y más habitantes	0

Fuente: DGPE de la SEFIPLAN con base en el INEGI, Censo de Población y Vivienda, 2020.

ESTADÍSTICAS VITALES, 2020

Indicador	Valor
Nacimientos	128
Defunciones generales	102
Defunciones infantiles a/	1
Matrimonios	30
Divorcios	3

a/ Se refiere a menores de un año.

Fuente: DGPE de la SEFIPLAN con base en el INEGI, Información Estadística y Geográfica de los Estados para México en Cifras (IEGEMC), 2021

RAZÓN DE MASCULINIDAD Y EDAD MEDIANA, 2020

Indicador	Valor
Índice de masculinidad	96.5
Edad mediana (años)	36
Hombres	36
Mujeres	36

Fuente: DGPE de la SEFIPLAN con base en el INEGI, Censo de Población y Vivienda, 2020.

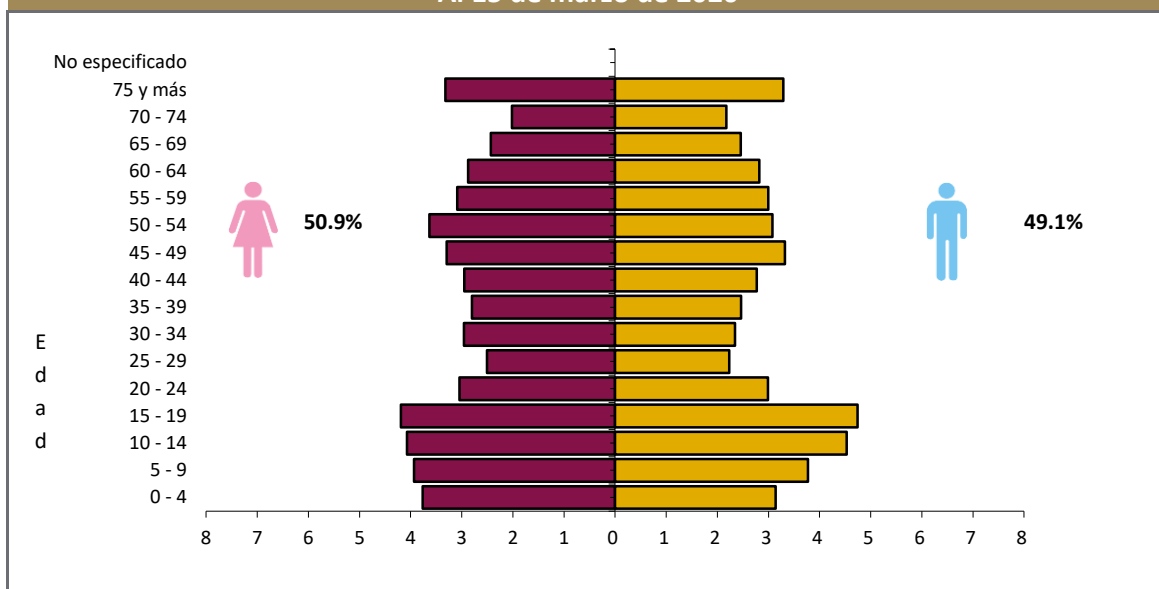
POBLACIÓN POR GRUPO QUINQUENAL DE EDAD SEGÚN SEXO (%)
Al 15 de marzo de 2020

Fuente: DGPE de la SEFIPLAN con base en el INEGI, Censo de Población y Vivienda, 2020.

POBLACIÓN POR GRUPOS DE EDAD, 2020

Grupo de edad	Habitantes
Infantil (0-14 años)	2,874
Joven y adulta (15-64 años)	7,563
Tercera edad (65 años y más)	1,942

NOTA: Excluye a la población que no especificó su edad, por lo que la suma puede no coincidir con el total de población expresado en el cuadro de la evolución de la población.

Fuente: DGPE de la SEFIPLAN con base en el INEGI, Censo de Población y Vivienda, 2020.

POBLACIÓN INDÍGENA, 2020

Indicador	Valor
Población en hogares indígenas a/	9,174
Población de 3 años o más hablante de lengua indígena	
Total	5,552
Hombres	2,737
Mujeres	2,815
Población de 3 años y más que habla lengua indígena	46.63%
Hablantes de lengua indígena que no hablan español	3.01%
Lengua principal	Náhuatl

a/ Se refiere a la población en hogares donde el jefe (a) o su cónyuge habla alguna lengua indígena.

Fuente: DGPE de la SEFIPLAN con base en el INEGI, Censo de Población y Vivienda, 2020.

4. DESARROLLO SOCIAL

CARACTERÍSTICAS DEL SECTOR EDUCATIVO, CICLO ESCOLAR 2021-2022

Nivel educativo	Escuelas	Docentes	Grupos	Alumnos		
				Hombres	Mujeres	Total
Total	63	208	205	1,266	1,287	2,553
Educación inicial	0	0	0	0	0	0
Educación especial	1	3	9	12	8	20
Preescolar	21	29	29	163	204	367
Primaria	26	98	98	520	530	1,050
Secundaria	10	49	48	328	282	610
Profesional técnico	0	0	0	0	0	0
Bachillerato	5	29	21	243	263	506
Técnico superior universitario	0	0	0	0	0	0
Normal	0	0	0	0	0	0
Licenciatura Univ. y Tec.	0	0	0	0	0	0
Posgrado Univ. y Tec.	0	0	0	0	0	0
Educación para adultos	0	0	0	0	0	0
Formación para el trabajo	0	0	0	0	0	0

Fuente: DGPE con base en la SEV, Información Estadística del Sistema Educativo Estatal, 2022.

ÍNDICES DE DESERCIÓN Y REPROBACIÓN EN NIVELES SELECCIONADOS, CICLO ESCOLAR 2021-2022 (%)

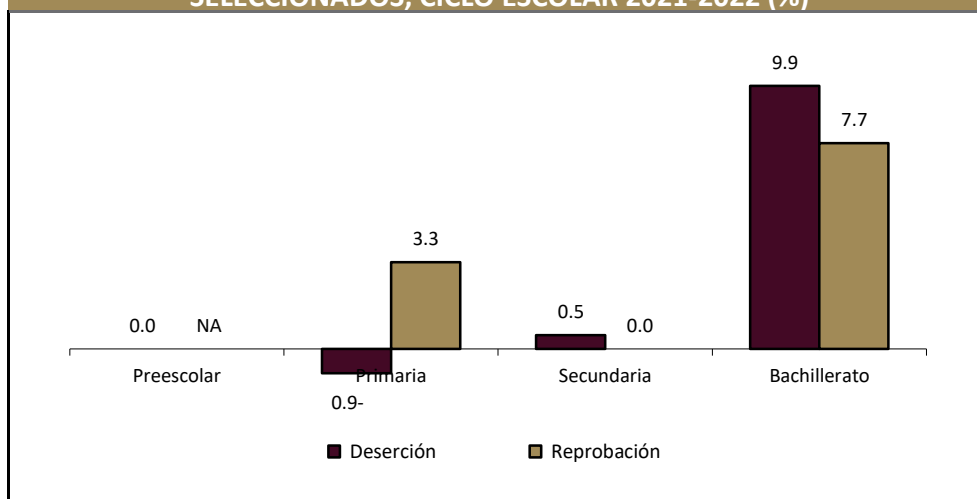

Fuente: DGPE con base en la SEV, Información Estadística del Sistema Educativo Estatal, 2022.

ANALFABETISMO, 2020

Indicador	Valor
Población de 6 a 14 años que sabe leer y escribir	89.0%
Población del 15 años y más	9,505
Población de 15 años y más analfabeta	1,362
Tasa de analfabetismo	14.3%

Fuente: DGPE de la SEFIPLAN con base en el INEGI, Censo Nacional de Población y Vivienda, 2020.

EDUCANDOS ALFABETIZADOS, ALFABETIZADORES, BIBLIOTECAS PÚBLICAS Y BECAS, 2020

Indicador	Valor
Educandos alfabetizados	0
Alfabetizadores	13
Bibliotecas a/	1
Becas otorgadas b/	252

a/ Se refiere a las ubicadas en los centros de educación básica y media superior, y superior.

b/ Las becas otorgadas se refieren a todos los niveles escolares.

Fuente: DGPE de la SEFIPLAN con base en el INEGI, IEGEMC, 2021.

CARACTERÍSTICAS DEL SECTOR SALUD, 2019

Institución	Unidades de consulta externa	Consultas externas otorgadas	Hospitales	Médicos a/
Total	6	9	0	9
IMSS	0	0	0	0
ISSSTE	0	ND	0	ND
PEMEX	0	0	0	0
SEDENA	0	0	0	0
SEMAR	0	ND	0	ND
IMSS-PROSPERA	3	3	0	3
SS	3	0	0	6

a/ Comprende: médicos generales, especialistas, residentes, pasantes, odontólogos y en otras labores.

Fuente: DGPE de la SEFIPLAN con base en el INEGI, Información Estadística y Geográfica Estatal (IIEGE), 2020.

ATENCIÓN MÉDICA, 2019

Indicador	Valor
Médicos por cada 1,000 habitantes a/	0.6
Población usuaria de los servicios médicos b/	13,736
Afiliados al Seguro Popular	10,715
Consultas externas otorgadas por el Seguro Popular	10,880

a/ Estimaciones con base en el INEGI, IIEGE, 2020.

b/ Se refiere al segmento de población derechohabiente y potencial que hace uso de los servicios institucionales de atención médica, al menos una vez durante el año de referencia.

Fuente: DGPE de la SEFIPLAN con base en el INEGI, Información Estadística y Geográfica Estatal (IIEGE), 2020.

URBANIZACIÓN, 2018

Indicador	Valor
Fuentes de abastecimiento de agua a/	53
Volumen promedio diario de extracción (miles de metros cúbicos)	2
Plantas potabilizadoras de agua	0
Capacidad instalada (litros por segundo)	0
Volumen suministrado anual de agua potable (millones de metros cúbicos)	0
Tomas domiciliarias de agua potable instaladas	2,890
Sistemas de drenaje y alcantarillado	1
Localidades con el servicio de drenaje y alcantarillado	1
Tomas instaladas de energía eléctrica b/	3,429
Localidades con el servicio de energía eléctrica	31

a/ Comprende: arroyos, esteros, galerías, lagunas, norias, pozas, presas y ríos, 2019.

b/ Comprende agrícolas, alumbrado público, bombeo de aguas potables y negras, domésticas, industriales y de servicios, 2019.

Fuente: DGPE de la SEFIPLAN con base en el INEGI, Información Estadística y Geográfica Estatal (IIEGE), 2020.

CARACTERÍSTICAS DE LAS VIVIENDAS, 2020

Indicador	Viviendas	Porcentaje
Viviendas particulares habitadas	3,745	
Con disponibilidad de agua entubada	3,043	81.3
Con disponibilidad de drenaje	1,682	46.3
Con disponibilidad de energía eléctrica	3,534	97.3
Con disponibilidad de sanitario o excusado	3,502	96.4
Con piso de:		
Cemento o firme	2,962	79.1
Tierra	669	17.9
Madera, mosaico y otros recubrimientos	93	2.5
Con disposición de bienes y tecnologías de la información y la comunicación		
Automóvil o camioneta	674	18.0
Televisor	2,915	77.8
Refrigerador	2,743	73.2
Lavadora	736	19.7
Computadora	286	7.6
Aparato para oír radio	2,196	58.6
Línea telefónica fija	554	14.8
Teléfono celular	2,782	74.3
Internet	237	6.3

Fuente: DGPE de la SEFIPLAN con base en el INEGI, Censo de Población y Vivienda, 2020.

POBREZA, 2020

Indicador	Personas	Porcentaje
Población en situación de pobreza	10,410	79.1
Población en situación de pobreza moderada	6,729	51.1
Población en situación de pobreza extrema	3,681	28.0
Población vulnerable por carencia social	2,484	18.9
Población vulnerable por ingreso	85	0.6
Población no pobre y no vulnerable	185	1.4

Fuente: DGPE de la SEFIPLAN con base en el CONEVAL, Medición de la Pobreza, Estados Unidos Mexicanos, 2010- 2020.

ÍNDICE DE REZAGO SOCIAL, 2015 y 2020

Concepto	Valor
2015	
Grado de rezago social	Alto
Lugar a nivel estatal	35
2020	
Grado de rezago social	Alto
Lugar a nivel estatal	33

Fuente: DGPE de la SEFIPLAN con base en el CONEVAL, 2015 Y 2020.

MARGINACIÓN, 2020

Concepto	Referencia
Grado de marginación	Alto
Índice de marginación	50.8
Lugar que ocupa en el contexto estatal	47
Lugar que ocupa en el contexto nacional	467
Población analfabeta de 15 años o más	14.3%
Población sin primaria completa de 15 años o más	50.8%
Ocupantes en viviendas sin drenaje ni servicio sanitario exclusivo	1.9%
Ocupantes en viviendas sin energía eléctrica	2.3%
Ocupantes en viviendas sin agua entubada	18.2%
Viviendas con algún nivel de hacinamiento	20.9%
Ocupantes en viviendas con piso de tierra	19.0%
Población en localidades con menos de 5 000 habitantes	100.0%
Población ocupada con ingreso de hasta 2 salarios mínimos	92.0%

Fuente: DGPE de la SEFIPLAN con base en la CONAPO, Índice de Marginación por Entidad Federativa y Municipio, 2020.

5. ECONOMÍA

EMPLEO, 2020

Indicador	Valor
Población de 12 años y más	10,143
Población económicamente activa	5,496
PEA ocupada	5,420
Sector primario	57.5%
Sector secundario	12.9%
Sector terciario	29.5%
No especificado	0.1%
PEA desocupada	76
Población no económicamente activa	4,616
Estudiantes	1,185
Quehaceres del hogar	2,626
Jubilados y pensionados	46
Incapacitados permanentes	415
Otro tipo	344
Tasa de participación económica	54.2%
Tasa de ocupación	98.6%

Fuente: DGPE de la SEFIPLAN con base en el INEGI, Censo de Población y Vivienda, 2020.

AGRICULTURA, 2021

Principales cultivos	Superficie sembrada (Hectáreas)	Superficie cosechada (Hectáreas)	Volumen (Toneladas)	Valor (Miles de pesos)
Total	4,247.5	4,247.5	7,771.2	36,693,456.1
Maíz grano	3,850.0	3,850.0	5,285.4	28,215,736.1
Naranja	195.0	195.0	1,950.0	4,626,570.0
Frijol	168.3	168.3	87.8	1,273,350.0

NOTA: El total de superficie sembrada, cosechada y el valor de la producción incluyen el resto de cultivos del municipio.

Fuente: DGPE de la SEFIPLAN con base en la SADER, Sistema de Información Agroalimentaria y Pesquera, 2022.

GANADERÍA Y AVICULTURA, 2021

Especie	Volumen de producción en pie (Toneladas)	Valor de producción en pie (Miles de pesos)	Volumen de producción de carne en canal (Toneladas)	Valor de producción de carne en canal (Miles de pesos)
Total	NA	61,496.3	NA	68,346.1
Bovino	1,544.3	55,602.3	837.5	61,107.3
Porcino	195.3	5,041.8	138.8	6,300.3
Ovino	15.9	593.8	8.1	663.6
Caprino	0.0	0.0	0.0	0.0
Ave a/	9.3	258.3	7.0	274.8
Guajolotes	0.0	0.0	0.0	0.0

Superficie dedicada a la ganadería (Hectáreas)

15,431.0

a/ Comprende pollos de engorda, progenitora pesada y reproductora pesada.

Fuente: DGPE de la SEFIPLAN con base en la SADER, Sistema de Información Agroalimentaria y Pesquera, 2022.

PRINCIPALES CARACTERÍSTICAS DE LAS UNIDADES ECONÓMICAS, 2018

Indicador	Valor
Unidades económicas	291
Personal ocupado total	529
Personal ocupado dependiente de la razón social total	520
Personal ocupado dependiente de la razón social remunerado	110
Personal ocupado no dependiente de la razón social	9
Total de remuneraciones (miles de pesos)	4,363
Producción bruta total (miles de pesos)	50,604
Consumo intermedio (miles de pesos)	13,182
Valor agregado censal bruto (miles de pesos)	37,422
Formación bruta de capital fijo (miles de pesos)	345
Variación total de existencias (miles de pesos)	-260
Total de activos fijos (miles de pesos)	23,174

Fuente: DGPE de la SEFIPLAN con base en el INEGI, Censos Económicos, 2019.

6. COMUNICACIONES Y TRANSPORTES**RED CARRETERA, 2020**

Tipo	Longitud (Kilómetros)
Total en el municipio	59.3
Troncal federal pavimentada	8.3
Alimentadoras estatales pavimentadas	25.0
Alimentadoras estatales revestidas	10.0
Caminos rurales pavimentados	0.0
Caminos rurales revestidos	16.0

NOTA: El total puede no coincidir con el desglose ya que incluye alimentadoras estatales de terracería y caminos rurales de terracería.

Fuente: DGPE de la SEFIPLAN con base en el INEGI, Información Estadística y Geográfica de los Estados para México en Cifras (IEGEMC), 2021.

VEHÍCULOS DE MOTOR, 2020

Tipo	Tipo de servicio			Total
	Oficial	Público	Particular	
Automóviles	0	39	320	359
Camiones de pasajeros	0	0	2	2
Camiones y camionetas para carga	0	4	521	525
Motocicletas	0	NA	125	125

Fuente: DGPE de la SEFIPLAN con base en el INEGI, Información Estadística y Geográfica de los Estados para México en cifras (IEGEMC), 2021.

PUNTOS DE SERVICIO POSTAL, 2020

Concepto	Total
Puntos de servicio postal	0
Personal ocupado	0

NOTA: Existen municipios que reportan oficinas postales sin personal ocupado debido a que se trata de agencias o expendios propiedad de terceros, cuyo personal no pertenece a Correos de México

Fuente: DGPE de la SEFIPLAN con base en el INEGI, IEGEMC, 2021.

7. FINANZAS PÚBLICAS

EVOLUCIÓN DE LOS INGRESOS EJERCIDOS, 2016-2020
(MILES DE PESOS)

Indicador	2016	2017	2018	2019 a/	2020 a/
Total	42,122	58,435	42,122	59,330	60,451
Impuestos	962	904	962	1,015	963
Predial	811	0	811	#¡VALOR!	709
Traslado de dominio de bienes inmuebles	8	0	8	0	0
Otros b/	0	1	0	1,015	254
Derechos	756	648	756	814	518
Productos	9	132	9	6	5
Aprovechamientos	3	67	3	7	4
Contribuciones de mejoras	0	0	0	10	12
Participaciones	13,348	14,810	13,348	17,888	18,317
Participaciones federales	13,348	14,810	13,348	17,888	18,317
Participaciones estatales	NA	NA	NA	NA	NA
Aportaciones federales y estatales	27,044	40,523	27,044	39,589	40,632
Aportaciones del Ramo general 33	26,615	29,250	26,615	37,678	40,274
FISM	0	0	0	28,513	30,850
FORTAMUNDF	0	0	0	9,165	9,424
Otros ingresos c/	0	1,350	0	0	0

a/ Se refiere a la Ley de Ingresos y a los acuerdos de distribución de los recursos del Ramo 33.

b/ Comprende los impuestos sobre los ingresos, accesorios, contribución adicional sobre ingresos municipales e impuestos de ejercicios.

c/ Comprende por cuenta de terceros, financiamiento, disponibilidad inicial y "otros ingresos".

Fuente: DGPE de la SEFIPLAN con base en el INEGI, Estadísticas de las finanzas públicas estatales y municipales, 2022; Gaceta Oficial del Estado de Veracruz; Leyes de Ingresos, 2021, y Acuerdos de distribución de los recursos del Ramo 33, 2021.

EVOLUCIÓN DE LOS EGRESOS EJERCIDOS, 2017-2020
(MILES DE PESOS)

Indicador	2017	2018	2019	2020
Total	58,435	50,983	59,330	60,451
Servicios personales	6,789	9,602	13,522	13,597
Materiales y suministros	4,190	5,308	4,571	5,060
Servicios generales	4,733	6,447	8,108	6,787
Transferencias, asignaciones, subsidios y otras ayudas	1,046	1,584	8,108	2,111
Bienes muebles, inmuebles e intangibles	3	123	274	31
Inversión pública	39,624	26,395	30,088	31,925
Otros egresos a/	0	0	0	940
Deuda pública	2,049	0	0	0

a/ Comprende: inversión financiera, aplicación de recursos federales y estatales, por cuenta de terceros, disponibilidad final y "otros egresos".

Fuente: DGPE de la SEFIPLAN con base en el INEGI, Estadística de finanzas públicas estatales y municipales, 2022; Gaceta Oficial del Estado de Veracruz; Leyes de Ingresos, 2021, y Acuerdos de distribución de los recursos del Ramo 33, 2021.

SIGLAS Y GLOSARIO

SIGLAS

CEIEG Veracruz	Comité Estatal de Información Estadística y Geográfica del estado de Veracruz de Ignacio de la Llave.
CONAPO	Consejo Nacional de Población.
CONEVAL	Consejo Nacional de Evaluación de la Política de Desarrollo Social.
DGPE	Dirección General de Planeación y Evaluación; de la Subsecretaría de Planeación de la SEFIPLAN.
FISM	Fondo de Aportaciones para la Infraestructura Social Municipal.
FORTAMUNDF	Fondo de Aportaciones para el Fortalecimiento de los Municipios.
IMSS	Instituto Mexicano del Seguro Social.
INEGI	Instituto Nacional de Estadística y Geografía.
ISSSTE	Instituto de Seguridad y Servicios Sociales de los Trabajadores del Estado.
NA	No aplicable.
ND	No disponible.
NS	No significativo.
P/	Cifras preliminares.
PEMEX	Petróleos Mexicanos.
PNUD	Programa de las Naciones Unidas para el Desarrollo México.
SADER	Secretaría de Agricultura y Desarrollo Rural.
SEDENA	Secretaría de la Defensa Nacional.
SEFIPLAN	Secretaría de Finanzas y Planeación del Gobierno de Veracruz de Ignacio de la Llave.
SEMAR	Secretaría de Marina
SEV	Secretaría de Educación del Gobierno de Veracruz de Ignacio de la Llave.
SS	Secretaría de Salud del Gobierno del Estado de Veracruz de Ignacio de la Llave.

GLOSARIO

Edad mediana. Medida que divide a la población en dos grupos numericamente iguales de acuerdo a su edad. La mitad de los casos quedan por debajo de la mediana y la mitad por encima.

Índice de deserción. Número de alumnos que abandonan la escuela entre ciclos consecutivos antes de concluir el nivel educativo, por cada cien alumnos matriculados al inicio de cursos del nivel educativo.

Índice de marginación. Medida sintética de cuatro dimensiones y nueve formas (indicadores) de exclusión, que mide a la población que no participa del disfrute de bienes y servicios esenciales para el desarrollo de sus capacidades básicas.

Índice de masculinidad. Relación del número de hombres por cada 100 mujeres.

Índice de reprobación. Número de alumnos que no aprobaron un determinado grado, por cada cien matriculados en el mismo, al final del ciclo escolar.

Índice rezago social. Es una medida ponderada que resumen cuatro indicadores de carencias sociales (educación, salud, servicios básicos y espacios en la vivienda) en un solo índice que tiene como finalidad ordenar a las unidades de observación según sus carencias sociales.

No pobres y no vulnerables: Aquella población cuyo ingreso es superior a la línea de bienestar y que no tiene ninguna de las carencias sociales que se utilizan en la medición de la pobreza.

Pobreza: Una persona se encuentra en situación de pobreza cuando tiene al menos una carencia social (en los seis indicadores de rezago educativo, acceso a servicios de salud, acceso a la seguridad social, calidad y espacios de la vivienda, servicios básicos en la vivienda y acceso a la alimentación) y su ingreso es insuficiente para adquirir los bienes y servicios que requiere para satisfacer sus necesidades alimentarias y no alimentarias.

Población Económicamente Activa (PEA): Es aquella comprende a las personas de 12 años y más que tuvieron vínculo con la actividad económica (población ocupada) o que lo buscaron (población desocupada) en la semana de referencia del Censo 2010.

Pobreza extrema: Una persona se encuentra en situación de pobreza extrema cuando tiene tres o más carencias, de seis posibles, dentro del Índice de Privación Social y que, además, se encuentra por debajo de la línea de bienestar mínimo. Las personas en esta situación disponen de un ingreso tan bajo que, aun si lo dedicase por completo a la adquisición de alimentos, no podría adquirir los nutrientes necesarios para tener una vida sana.

Pobreza moderada: Es aquella persona que siendo pobre, no es pobre extrema. La incidencia de pobreza moderada se obtiene al calcular la diferencia entre la incidencia de la población en pobreza menos la de la población en pobreza extrema.

Tasa de ocupación: Es el porcentaje que representa la población ocupada respecto a la población económicamente activa.

Tasa de participación económica: Es el porcentaje que representa la población económicamente activa respecto a la población de 12 años y más.

Vulnerables por carencias sociales: Aquella población que presenta una o más carencias sociales, pero cuyo ingreso es superior a la línea de bienestar.

Vulnerables por Ingresos: Aquella población que no presenta carencias sociales pero cuyo ingreso es inferior o igual a la línea de bienestar.