



**VERACRUZ**  
GOBIERNO  
DEL ESTADO



**SEFIPLAN**  
Secretaría de Finanzas  
y Planeación



Comité Estatal de Información  
Estadística y Geográfica de Veracruz

Sistema de Información Estadística y Geográfica del Estado  
de Veracruz de Ignacio de la Llave (SIEGVER)

## CUADERNILLOS MUNICIPALES, 2022

# Ixhuacán de los Reyes

### Contenido

	Página
1. Geografía	1
2. Gobierno	2
3. Demografía	2
4. Desarrollo social	4
5. Economía	7
6. Comunicaciones y transportes	8
7. Finanzas públicas	9

**Dirección General de Planeación y Evaluación**

**Subsecretaría de Planeación**



# 1. GEOGRAFÍA

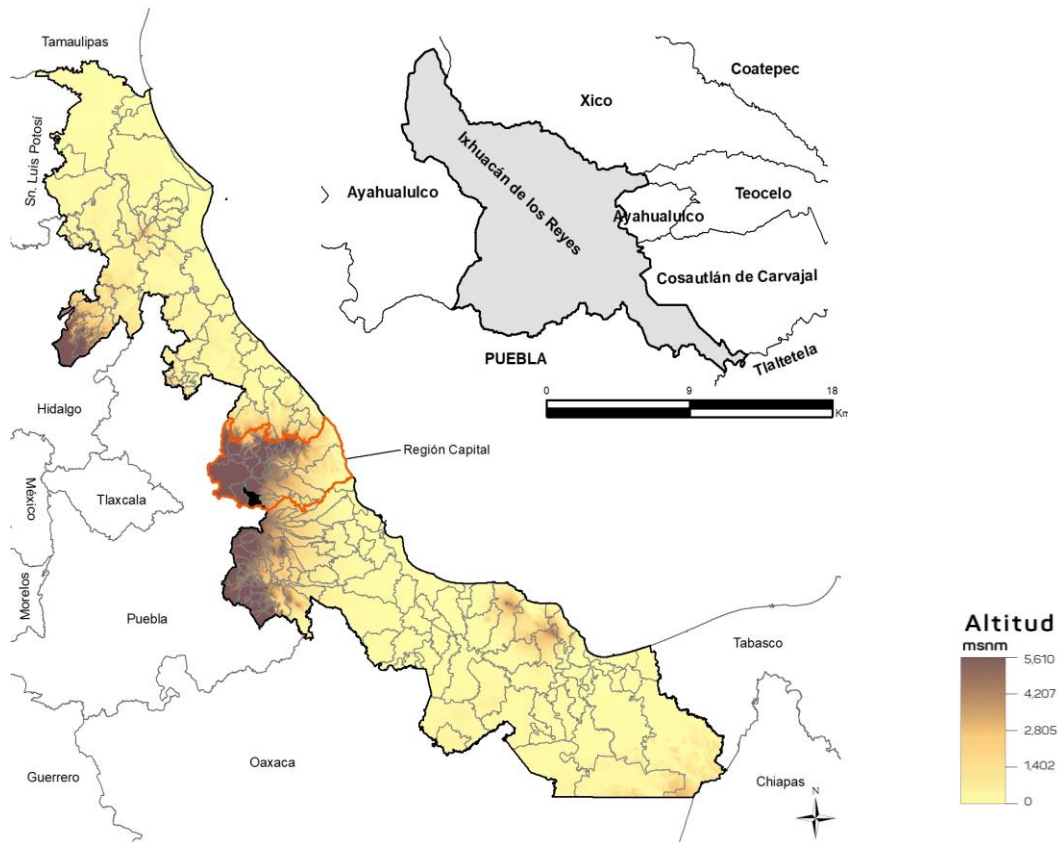

Fuente: DGPE de la SEFIPLAN con base en el INEGI, Marco Geoestadístico Nacional y Municipal, 2020.

## UBICACIÓN

Entre los paralelos 19° 17' y 19° 28' de latitud norte; los meridianos 96° 58' y 97° 11' de longitud oeste; altitud entre 800 y 3,700 m.

## LÍMITES

Colinda al norte con los municipios de Ayahuatlulco y Xico; al este con los municipios de Xico, Teocelo, Ayahuatlulco, Cosautlán de Carvajal y Tlaltetela; al sur con el municipio de Tlaltetela y el estado de Puebla; al oeste con el estado de Puebla y el municipio de Ayahuatlulco.

## CLIMA

Semicálido húmedo con lluvias todo el año (46%), templado húmedo con lluvias todo el año (34%), templado húmedo con abundantes lluvias en verano (13%) y semifrío subhúmedo con lluvias en verano (7%).

Rango de temperatura  
Rango de precipitación

6 – 20°C  
900 – 2 100 mm

Fuente: DGPE de la SEFIPLAN con base en el INEGI, Prontuario de Información Geográfica Municipal de los Estados Unidos Mexicanos, 2010.

## DATOS GEOGRÁFICOS

Indicador	Valor
Cabecera municipal	Ixhuacán de los Reyes
Localidades en 2020	52
Urbanas	1
Rurales	51
Superficie	149.8 km <sup>2</sup>
Porcentaje del territorio estatal	0.2%
Densidad poblacional en 2020	76.0 hab/km <sup>2</sup>

**Fuente:** DGPE de la SEFIPLAN con base en el INEGI, Censo de Población y Vivienda, 2020 y Marco Geoestadístico Municipal, 2010.

## 2. GOBIERNO

## GOBIERNO

Presidente(a) municipal 2022-2025	Fortunato Ruiz Vargas
Partido o coalición	Partido Revolucionario Institucional (PRI)
Dirección municipal	Domicilio Conocido S/N entre Calles María Luisa Flores y Javier Mina C.P. 91250
Teléfono	(282) 831-9148
Página web	0
Distrito electoral local	12 Coatepec
Representante	Dip. Luis Ronaldo Zárate Díaz (MORENA)
Distrito electoral federal	IX Coatepec
Representante	IX. Dip. José Francisco Yunes Zorrilla (PRI)

**Fuente:** DGPE de la SEFIPLAN con base en la Cámara de Diputados, LXV Legislatura, Listado de Diputados por Estado, 2022; INE, Descriptivo de la Distritación Federal, Veracruz, 2017.

## 3. DEMOGRAFÍA

## EVOLUCIÓN DE LA POBLACIÓN 1995-2020

Año	Total	Hombres	Mujeres	Proporción Estatal (%)
2020	11,387	5,617	5,770	0.14
2015	11,442	5,663	5,779	0.14
2010	10,724	5,400	5,324	0.14
2005	9,933	4,999	4,934	0.14
2000	9,517	4,804	4,713	0.14
1995	9,104	4,638	4,466	0.14

**Fuente:** DGPE de la SEFIPLAN con base en el INEGI, Censos y Conteos de Población y Vivienda, 1995 a 2020. Encuesta Intercensal, 2015.

## TASA DE CRECIMIENTO MEDIA

Periodo	Tasa (%)
2015-2020	-0.10
2010-2015	1.37
2005-2010	1.66
2000-2005	0.76

**Fuente:** DGPE de la SEFIPLAN, estimaciones con base en el INEGI, Censos y Conteos de Población y Vivienda, 1995 a 2020. Encuesta Intercensal, 2015.

## HABITANTES EN PRINCIPALES LOCALIDADES, 2020

Localidad	Habitantes
Ixhuacán de los Reyes	2,692
Monte Grande	926
Barranca Nueva	808
Tlalchy	625
Caltzontepic	554
Resto de localidades	5,782

**Fuente:** DGPE de la SEFIPLAN con base en el INEGI, Censo de Población y Vivienda, 2020.

## POBLACIÓN POR TAMAÑO DE LOCALIDAD, 2020

Ámbito	Habitantes
Rural	8,695
Menos de 500 habitantes	5,782
500 a 2,499 habitantes	2,913
Urbano	2,692
2,500 a 14,999 habitantes	2,692
15,000 y más habitantes	0

**Fuente:** DGPE de la SEFIPLAN con base en el INEGI, Censo de Población y Vivienda, 2020.

## ESTADÍSTICAS VITALES, 2020

Indicador	Valor
Nacimientos	175
Defunciones generales	91
Defunciones infantiles a/	5
Matrimonios	12
Divorcios	0

a/ Se refiere a menores de un año.

**Fuente:** DGPE de la SEFIPLAN con base en el INEGI, Información Estadística y Geográfica de los Estados para México en Cifras (IEGEMC), 2021

## RAZÓN DE MASCULINIDAD Y EDAD MEDIANA, 2020

Indicador	Valor
Índice de masculinidad	97.3
Edad mediana (años)	27
Hombres	27
Mujeres	27

**Fuente:** DGPE de la SEFIPLAN con base en el INEGI, Censo de Población y Vivienda, 2020.

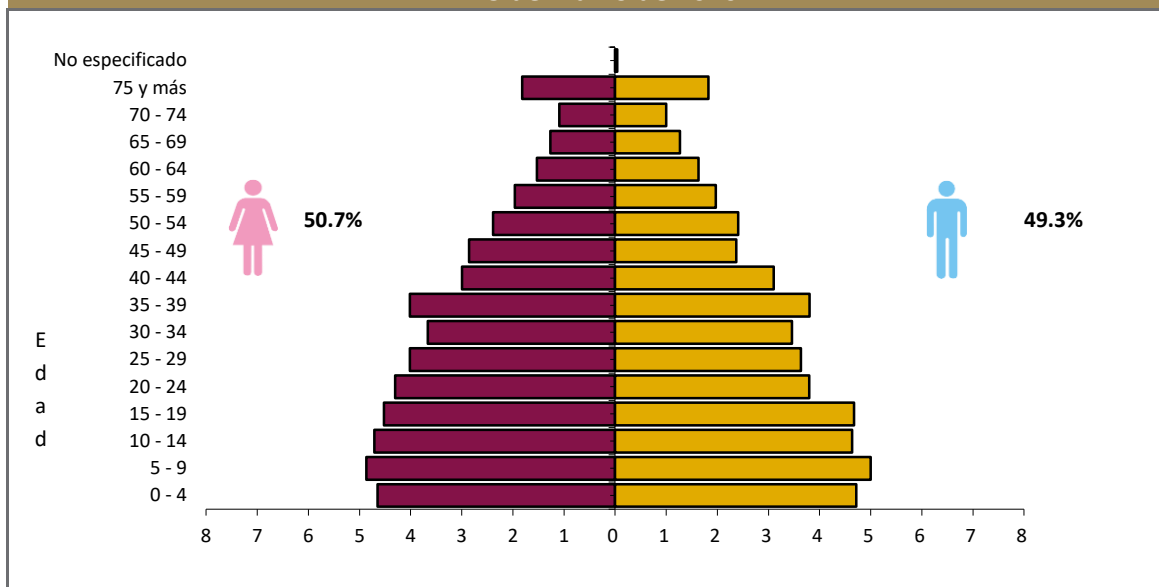
POBLACIÓN POR GRUPO QUINQUENAL DE EDAD SEGÚN SEXO (%)  
Al 15 de marzo de 2020

**Fuente:** DGPE de la SEFIPLAN con base en el INEGI, Censo de Población y Vivienda, 2020.

## POBLACIÓN POR GRUPOS DE EDAD, 2020

Grupo de edad	Habitantes
Infantil (0-14 años)	3,253
Joven y adulta (15-64 años)	7,183
Tercera edad (65 años y más)	941

NOTA: Excluye a la población que no especificó su edad, por lo que la suma puede no coincidir con el total de población expresado en el cuadro de la evolución de la población.

**Fuente:** DGPE de la SEFIPLAN con base en el INEGI, Censo de Población y Vivienda, 2020.

## POBLACIÓN INDÍGENA, 2020

Indicador	Valor
Población en hogares indígenas a/	126
Población de 3 años o más hablante de lengua indígena	
Total	53
Hombres	27
Mujeres	26
Población de 3 años y más que habla lengua indígena	0.49%
Hablantes de lengua indígena que no hablan español	0.00%
Lengua principal	Náhuatl

a/ Se refiere a la población en hogares donde el jefe (a) o su cónyuge habla alguna lengua indígena.

**Fuente:** DGPE de la SEFIPLAN con base en el INEGI, Censo de Población y Vivienda, 2020.

## 4. DESARROLLO SOCIAL

### CARACTERÍSTICAS DEL SECTOR EDUCATIVO, CICLO ESCOLAR 2021-2022

Nivel educativo	Escuelas	Docentes	Grupos	Alumnos		
				Hombres	Mujeres	Total
<b>Total</b>	<b>67</b>	<b>159</b>	<b>155</b>	<b>1,129</b>	<b>1,172</b>	<b>2,301</b>
Educación inicial	0	0	0	0	0	0
Educación especial	1	7	6	19	14	33
Preescolar	24	29	29	156	149	305
Primaria	29	74	74	671	674	1,345
Secundaria	9	33	34	212	249	461
Profesional técnico	0	0	0	0	0	0
Bachillerato	4	16	12	71	86	157
Técnico superior universitario	0	0	0	0	0	0
Normal	0	0	0	0	0	0
Licenciatura Univ. y Tec.	0	0	0	0	0	0
Posgrado Univ. y Tec.	0	0	0	0	0	0
Educación para adultos	0	0	0	0	0	0
Formación para el trabajo	0	0	0	0	0	0

Fuente: DGPE con base en la SEV, Información Estadística del Sistema Educativo Estatal, 2022.

### ÍNDICES DE DESERCIÓN Y REPROBACIÓN EN NIVELES SELECCIONADOS, CICLO ESCOLAR 2021-2022 (%)

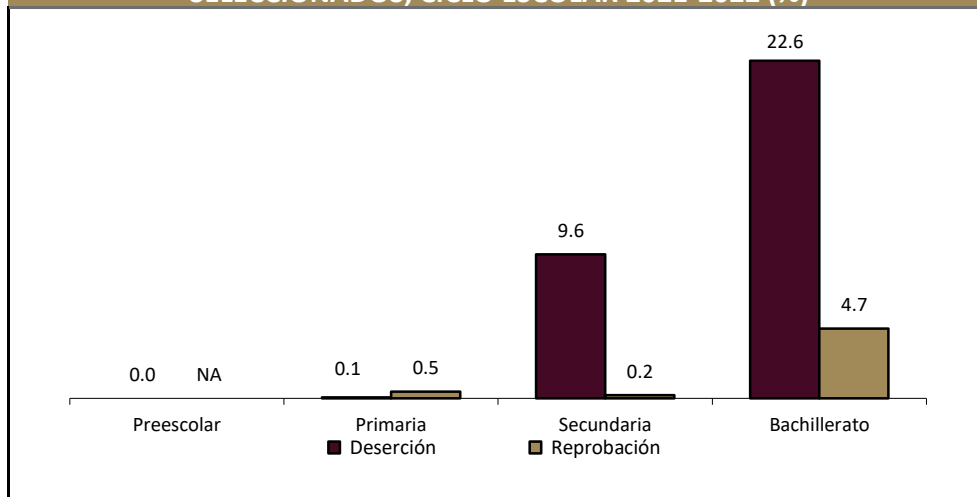

Fuente: DGPE con base en la SEV, Información Estadística del Sistema Educativo Estatal, 2022.

### ANALFABETISMO, 2020

Indicador	Valor
Población de 6 a 14 años que sabe leer y escribir	86.1%
Población del 15 años y más	8,124
Población de 15 años y más analfabeta	1,251
Tasa de analfabetismo	15.4%

Fuente: DGPE de la SEFIPLAN con base en el INEGI, Censo Nacional de Población y Vivienda, 2020.

### EDUCANDOS ALFABETIZADOS, ALFABETIZADORES, BIBLIOTECAS PÚBLICAS Y BECAS, 2020

Indicador	Valor
Educandos alfabetizados	5
Alfabetizadores	9
Bibliotecas a/	1
Becas otorgadas b/	49

a/ Se refiere a las ubicadas en los centros de educación básica y media superior, y superior.

b/ Las becas otorgadas se refieren a todos los niveles escolares.

Fuente: DGPE de la SEFIPLAN con base en el INEGI, IEGEMC, 2021.

## CARACTERÍSTICAS DEL SECTOR SALUD, 2019

Institución	Unidades de consulta externa	Consultas externas otorgadas	Hospitales	Médicos a/
<b>Total</b>	<b>4</b>	<b>7</b>	<b>0</b>	<b>7</b>
IMSS	0	0	0	0
ISSSTE	0	ND	0	ND
PEMEX	0	0	0	0
SEDENA	0	0	0	0
SEMAR	0	ND	0	ND
IMSS-PROSPERA	1	2	0	2
SS	3	0	0	5

a/ Comprende: médicos generales, especialistas, residentes, pasantes, odontólogos y en otras labores.

Fuente: DGPE de la SEFIPLAN con base en el INEGI, Información Estadística y Geográfica Estatal (IIEGE), 2020.

## ATENCIÓN MÉDICA, 2019

Indicador	Valor
Médicos por cada 1,000 habitantes a/	0.6
Población usuaria de los servicios médicos b/	4,049
Afiliados al Seguro Popular	11,409
Consultas externas otorgadas por el Seguro Popular	6,919

a/ Estimaciones con base en el INEGI, IIEGE, 2020.

b/ Se refiere al segmento de población derechohabiente y potencial que hace uso de los servicios institucionales de atención médica, al menos una vez durante el año de referencia.

Fuente: DGPE de la SEFIPLAN con base en el INEGI, Información Estadística y Geográfica Estatal (IIEGE), 2020.

## URBANIZACIÓN, 2018

Indicador	Valor
Fuentes de abastecimiento de agua a/	119
Volumen promedio diario de extracción (miles de metros cúbicos)	3
Plantas potabilizadoras de agua	0
Capacidad instalada (litros por segundo)	0
Volumen suministrado anual de agua potable (millones de metros cúbicos)	0
Tomas domiciliarias de agua potable instaladas	2,880
Sistemas de drenaje y alcantarillado	4
Localidades con el servicio de drenaje y alcantarillado	4
Tomas instaladas de energía eléctrica b/	2,241
Localidades con el servicio de energía eléctrica	28

a/ Comprende: arroyos, esteros, galerías, lagunas, norias, pozas, presas y ríos, 2019.

b/ Comprende agrícolas, alumbrado público, bombeo de aguas potables y negras, domésticas, industriales y de servicios, 2019.

Fuente: DGPE de la SEFIPLAN con base en el INEGI, Información Estadística y Geográfica Estatal (IIEGE), 2020.

**CARACTERÍSTICAS DE LAS VIVIENDAS, 2020**

<b>Indicador</b>	<b>Viviendas</b>	<b>Porcentaje</b>
Viviendas particulares habitadas	3,071	
Con disponibilidad de agua entubada	3,039	99.0
Con disponibilidad de drenaje	2,869	92.4
Con disponibilidad de energía eléctrica	3,060	98.6
Con disponibilidad de sanitario o excusado	3,032	97.7
Con piso de:		
Cemento o firme	2,507	81.6
Tierra	349	11.4
Madera, mosaico y otros recubrimientos	213	6.9
Con disposición de bienes y tecnologías de la información y la comunicación		
Automóvil o camioneta	430	14.0
Televisor	2,513	81.8
Refrigerador	1,506	49.0
Lavadora	913	29.7
Computadora	184	6.0
Aparato para oír radio	2,225	72.5
Línea telefónica fija	184	6.0
Teléfono celular	1,743	56.8
Internet	362	11.8

Fuente: DGPE de la SEFIPLAN con base en el INEGI, Censo de Población y Vivienda, 2020.

**POBREZA, 2020**

<b>Indicador</b>	<b>Personas</b>	<b>Porcentaje</b>
Población en situación de pobreza	11,846	89.3
Población en situación de pobreza moderada	9,370	70.6
Población en situación de pobreza extrema	2,475	18.7
Población vulnerable por carencia social	1,245	9.4
Población vulnerable por ingreso	102	0.8
Población no pobre y no vulnerable	75	0.6

Fuente: DGPE de la SEFIPLAN con base en el CONEVAL, Medición de la Pobreza, Estados Unidos Mexicanos, 2010- 2020.

**ÍNDICE DE REZAGO SOCIAL, 2015 y 2020**

<b>Concepto</b>	<b>Valor</b>
2015	
Grado de rezago social	Alto
Lugar a nivel estatal	55
2020	
Grado de rezago social	Medio
Lugar a nivel estatal	50

Fuente: DGPE de la SEFIPLAN con base en el CONEVAL, 2015 Y 2020.

**MARGINACIÓN, 2020**

<b>Concepto</b>	<b>Referencia</b>
Grado de marginación	Alto
Índice de marginación	52.1
Lugar que ocupa en el contexto estatal	73
Lugar que ocupa en el contexto nacional	690
Población analfabeta de 15 años o más	15.4%
Población sin primaria completa de 15 años o más	63.3%
Ocupantes en viviendas sin drenaje ni servicio sanitario exclusivo	0.5%
Ocupantes en viviendas sin energía eléctrica	0.9%
Ocupantes en viviendas sin agua entubada	0.7%
Viviendas con algún nivel de hacinamiento	34.3%
Ocupantes en viviendas con piso de tierra	11.3%
Población en localidades con menos de 5 000 habitantes	100.0%
Población ocupada con ingreso de hasta 2 salarios mínimos	94.9%

Fuente: DGPE de la SEFIPLAN con base en la CONAPO, Índice de Marginación por Entidad Federativa y Municipio, 2020.

## 5. ECONOMÍA

### EMPLEO, 2020

Indicador	Valor
Población de 12 años y más	8,736
Población económicamente activa	5,313
PEA ocupada	5,280
Sector primario	55.5%
Sector secundario	16.3%
Sector terciario	27.9%
No especificado	0.3%
PEA desocupada	33
Población no económicamente activa	3,409
Estudiantes	646
Quehaceres del hogar	2,372
Jubilados y pensionados	17
Incapacitados permanentes	123
Otro tipo	251
Tasa de participación económica	60.8%
Tasa de ocupación	99.4%

Fuente: DGPE de la SEFIPLAN con base en el INEGI, Censo de Población y Vivienda, 2020.

### AGRICULTURA, 2021

Principales cultivos	Superficie sembrada (Hectáreas)	Superficie cosechada (Hectáreas)	Volumen (Toneladas)	Valor (Miles de pesos)
<b>Total</b>	<b>1,224.0</b>	<b>1,121.0</b>	<b>2,254.7</b>	<b>14,367,705.8</b>
Café cereza	633.0	530.0	731.4	4,104,565.6
Maíz grano	429.0	429.0	670.2	3,022,920.0
Frijol	85.0	85.0	72.3	1,203,700.2

NOTA: El total de superficie sembrada, cosechada y el valor de la producción incluyen el resto de cultivos del municipio.

Fuente: DGPE de la SEFIPLAN con base en la SADER, Sistema de Información Agroalimentaria y Pesquera, 2022.

### GANADERÍA Y AVICULTURA, 2021

Especie	Volumen de producción en pie (Toneladas)	Valor de producción en pie (Miles de pesos)	Volumen de producción de carne en canal (Toneladas)	Valor de producción de carne en canal (Miles de pesos)
<b>Total</b>	<b>NA</b>	<b>11,600.7</b>	<b>NA</b>	<b>12,681.9</b>
Bovino	264.2	7,891.2	141.5	8,651.5
Porcino	27.6	874.7	21.2	978.3
Ovino	17.1	539.0	8.8	565.2
Caprino	25.8	787.0	13.0	868.3
Ave a/	49.0	1,362.6	37.8	1,458.9
Guajolotes	3.8	146.3	2.6	159.7

**Superficie dedicada a la ganadería (Hectáreas)**

**5,312.0**

a/ Comprende pollos de engorda, progenitora pesada y reproductora pesada.

Fuente: DGPE de la SEFIPLAN con base en la SADER, Sistema de Información Agroalimentaria y Pesquera, 2022.



**PRINCIPALES CARACTERÍSTICAS DE LAS UNIDADES ECONÓMICAS, 2018**

<b>Indicador</b>	<b>Valor</b>
Unidades económicas	233
Personal ocupado total	403
Personal ocupado dependiente de la razón social total	403
Personal ocupado dependiente de la razón social remunerado	53
Personal ocupado no dependiente de la razón social	0
Total de remuneraciones (miles de pesos)	1,859
Producción bruta total (miles de pesos)	52,008
Consumo intermedio (miles de pesos)	7,808
Valor agregado censal bruto (miles de pesos)	44,200
Formación bruta de capital fijo (miles de pesos)	4
Variación total de existencias (miles de pesos)	-149
Total de activos fijos (miles de pesos)	18,094

Fuente: DGPE de la SEFIPLAN con base en el INEGI, Censos Económicos, 2019.

**6. COMUNICACIONES Y TRANSPORTES****RED CARRETERA, 2020**

<b>Tipo</b>	<b>Longitud (Kilómetros)</b>
<b>Total en el municipio</b>	<b>83.8</b>
Troncal federal pavimentada	0.0
Alimentadoras estatales pavimentadas	38.7
Alimentadoras estatales revestidas	38.8
Caminos rurales pavimentados	5.3
Caminos rurales revestidos	1.0

NOTA: El total puede no coincidir con el desglose ya que incluye alimentadoras estatales de terracería y caminos rurales de terracería.

Fuente: DGPE de la SEFIPLAN con base en el INEGI, Información Estadística y Geográfica de los Estados para México en Cifras (IEGEMC), 2021.

**VEHÍCULOS DE MOTOR, 2020**

<b>Tipo</b>	<b>Tipo de servicio</b>			<b>Total</b>
	<b>Oficial</b>	<b>Público</b>	<b>Particular</b>	
Automóviles	0	18	324	342
Camiones de pasajeros	0	0	0	0
Camiones y camionetas para carga	0	0	465	465
Motocicletas	0	NA	75	75

Fuente: DGPE de la SEFIPLAN con base en el INEGI, Información Estadística y Geográfica de los Estados para México en cifras (IEGEMC), 2021.

**PUNTOS DE SERVICIO POSTAL, 2020**

<b>Concepto</b>	<b>Total</b>
<b>Puntos de servicio postal</b>	<b>0</b>
Personal ocupado	0

NOTA: Existen municipios que reportan oficinas postales sin personal ocupado debido a que se trata de agencias o expendios propiedad de terceros, cuyo personal no pertenece a Correos de México

Fuente: DGPE de la SEFIPLAN con base en el INEGI, IEGEMC, 2021.

## 7. FINANZAS PÚBLICAS

### EVOLUCIÓN DE LOS INGRESOS EJERCIDOS, 2016-2020 (MILES DE PESOS)

Indicador	2016	2017	2018	2019 a/	2020 a/
<b>Total</b>	<b>34,630</b>	<b>50,336</b>	<b>34,630</b>	<b>57,399</b>	<b>52,780</b>
Impuestos	673	739	673	772	779
Predial	396	0	396	462	462
Traslado de dominio de bienes inmuebles	52	0	52	28	19
Otros b/	0	1	0	282	298
Derechos	562	322	562	367	222
Productos	0	101	0	2,444	2,391
Aprovechamientos	866	0	866	16	12
Contribuciones de mejoras	5	0	5	0	0
Participaciones	14,820	16,022	14,820	18,675	19,524
Participaciones federales	14,820	16,022	14,820	18,675	19,524
Participaciones estatales	NA	NA	NA	NA	NA
Aportaciones federales y estatales	17,704	33,151	17,704	35,042	29,852
Aportaciones del Ramo general 33	16,642	18,185	16,642	24,274	25,933
FISM	0	0	0	16,558	17,999
FORTAMUNDF	0	0	0	7,716	7,934
Otros ingresos c/	5	0	5	84	0

a/ Se refiere a la Ley de Ingresos y a los acuerdos de distribución de los recursos del Ramo 33.

b/ Comprende los impuestos sobre los ingresos, accesorios, contribución adicional sobre ingresos municipales e impuestos de ejercicios.

c/ Comprende por cuenta de terceros, financiamiento, disponibilidad inicial y "otros ingresos".

**Fuente:** DGPE de la SEFIPLAN con base en el INEGI, Estadísticas de las finanzas públicas estatales y municipales, 2022; Gaceta Oficial del Estado de Veracruz; Leyes de Ingresos, 2021, y Acuerdos de distribución de los recursos del Ramo 33, 2021.

### EVOLUCIÓN DE LOS EGRESOS EJERCIDOS, 2017-2020 (MILES DE PESOS)

Indicador	2017	2018	2019	2020
<b>Total</b>	<b>50,336</b>	<b>49,035</b>	<b>57,399</b>	<b>52,780</b>
Servicios personales	10,044	11,797	13,057	12,381
Materiales y suministros	5,307	4,104	4,960	3,917
Servicios generales	5,663	6,039	6,043	5,239
Transferencias, asignaciones, subsidios y otras ayudas	1,256	2,237	6,043	1,567
Bienes muebles, inmuebles e intangibles	125	0	1,004	1,986
Inversión pública	24,503	24,240	29,997	24,576
Otros egresos a/	0	108	0	1,721
Deuda pública	2,148	226	864	1,391

a/ Comprende: inversión financiera, aplicación de recursos federales y estatales, por cuenta de terceros, disponibilidad final y "otros egresos".

**Fuente:** DGPE de la SEFIPLAN con base en el INEGI, Estadística de finanzas públicas estatales y municipales, 2022; Gaceta Oficial del Estado de Veracruz; Leyes de Ingresos, 2021, y Acuerdos de distribución de los recursos del Ramo 33, 2021.

## SIGLAS Y GLOSARIO

### SIGLAS

CEIEG Veracruz	Comité Estatal de Información Estadística y Geográfica del estado de Veracruz de Ignacio de la Llave.
CONAPO	Consejo Nacional de Población.
CONEVAL	Consejo Nacional de Evaluación de la Política de Desarrollo Social.
DGPE	Dirección General de Planeación y Evaluación; de la Subsecretaría de Planeación de la SEFIPLAN.
FISM	Fondo de Aportaciones para la Infraestructura Social Municipal.
FORTAMUNDF	Fondo de Aportaciones para el Fortalecimiento de los Municipios.
IMSS	Instituto Mexicano del Seguro Social.
INEGI	Instituto Nacional de Estadística y Geografía.
ISSSTE	Instituto de Seguridad y Servicios Sociales de los Trabajadores del Estado.
NA	No aplicable.
ND	No disponible.
NS	No significativo.
P/	Cifras preliminares.
PEMEX	Petróleos Mexicanos.
PNUD	Programa de las Naciones Unidas para el Desarrollo México.
SADER	Secretaría de Agricultura y Desarrollo Rural.
SEDENA	Secretaría de la Defensa Nacional.
SEFIPLAN	Secretaría de Finanzas y Planeación del Gobierno de Veracruz de Ignacio de la Llave.
SEMAR	Secretaría de Marina
SEV	Secretaría de Educación del Gobierno de Veracruz de Ignacio de la Llave.
SS	Secretaría de Salud del Gobierno del Estado de Veracruz de Ignacio de la Llave.

### GLOSARIO

**Edad mediana.** Medida que divide a la población en dos grupos numericamente iguales de acuerdo a su edad. La mitad de los casos quedan por debajo de la mediana y la mitad por encima.

**Índice de deserción.** Número de alumnos que abandonan la escuela entre ciclos consecutivos antes de concluir el nivel educativo, por cada cien alumnos matriculados al inicio de cursos del nivel educativo.

**Índice de marginación.** Medida sintética de cuatro dimensiones y nueve formas (indicadores) de exclusión, que mide a la población que no participa del disfrute de bienes y servicios esenciales para el desarrollo de sus capacidades básicas.

**Índice de masculinidad.** Relación del número de hombres por cada 100 mujeres.

**Índice de reprobación.** Número de alumnos que no aprobaron un determinado grado, por cada cien matriculados en el mismo, al final del ciclo escolar.

**Índice rezago social.** Es una medida ponderada que resumen cuatro indicadores de carencias sociales (educación, salud, servicios básicos y espacios en la vivienda) en un solo índice que tiene como finalidad ordenar a las unidades de observación según sus carencias sociales.

**No pobres y no vulnerables:** Aquella población cuyo ingreso es superior a la línea de bienestar y que no tiene ninguna de las carencias sociales que se utilizan en la medición de la pobreza.

**Pobreza:** Una persona se encuentra en situación de pobreza cuando tiene al menos una carencia social (en los seis indicadores de rezago educativo, acceso a servicios de salud, acceso a la seguridad social, calidad y espacios de la vivienda, servicios básicos en la vivienda y acceso a la alimentación) y su ingreso es insuficiente para adquirir los bienes y servicios que requiere para satisfacer sus necesidades alimentarias y no alimentarias.

**Población Económicamente Activa (PEA):** Es aquella comprende a las personas de 12 años y más que tuvieron vínculo con la actividad económica (población ocupada) o que lo buscaron (población desocupada) en la semana de referencia del Censo 2010.

**Pobreza extrema:** Una persona se encuentra en situación de pobreza extrema cuando tiene tres o más carencias, de seis posibles, dentro del Índice de Privación Social y que, además, se encuentra por debajo de la línea de bienestar mínimo. Las personas en esta situación disponen de un ingreso tan bajo que, aun si lo dedicase por completo a la adquisición de alimentos, no podría adquirir los nutrientes necesarios para tener una vida sana.

**Pobreza moderada:** Es aquella persona que siendo pobre, no es pobre extrema. La incidencia de pobreza moderada se obtiene al calcular la diferencia entre la incidencia de la población en pobreza menos la de la población en pobreza extrema.

**Tasa de ocupación:** Es el porcentaje que representa la población ocupada respecto a la población económicamente activa.

**Tasa de participación económica:** Es el porcentaje que representa la población económicamente activa respecto a la población de 12 años y más.

**Vulnerables por carencias sociales:** Aquella población que presenta una o más carencias sociales, pero cuyo ingreso es superior a la línea de bienestar.

**Vulnerables por Ingresos:** Aquella población que no presenta carencias sociales pero cuyo ingreso es inferior o igual a la línea de bienestar.