



VERACRUZ
GOBIERNO
DEL ESTADO



SEFIPLAN
Secretaría de Finanzas
y Planeación



Comité Estatal de Información
Estadística y Geográfica de Veracruz

Sistema de Información Estadística y Geográfica del Estado
de Veracruz de Ignacio de la Llave (SIEGVER)

CUADERNILLOS MUNICIPALES, 2022

Ixhuatlancillo

Contenido

	Página
1. Geografía	1
2. Gobierno	2
3. Demografía	2
4. Desarrollo social	4
5. Economía	7
6. Comunicaciones y transportes	8
7. Finanzas públicas	9

Dirección General de Planeación y Evaluación

Subsecretaría de Planeación



1. GEOGRAFÍA

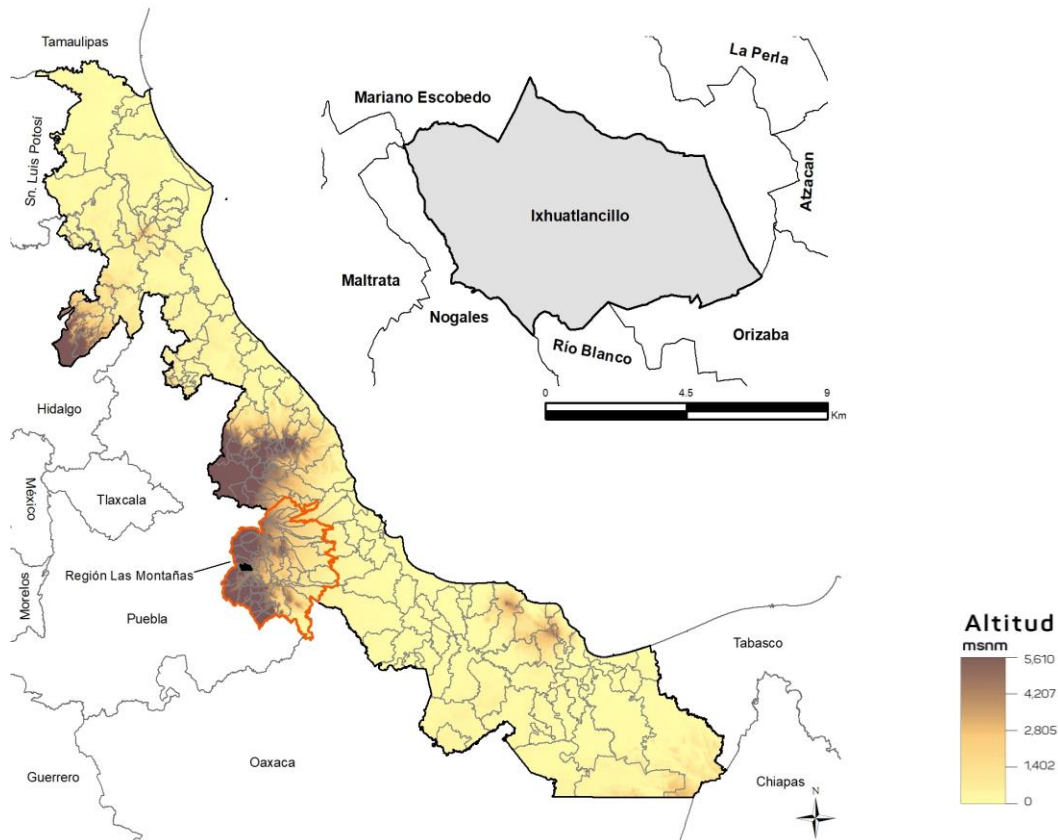

Fuente: DGPE de la SEFIPLAN con base en el INEGI, Marco Geoestadístico Nacional y Municipal, 2020.

UBICACIÓN

Entre los paralelos 18° 52' y 18° 56' de latitud norte; los meridianos 97° 07' y 97° 13' de longitud oeste; altitud entre 1,300 y 3,100 m.

LÍMITES

Colinda al norte con el municipio de Mariano Escobedo; al este con los municipios de Mariano Escobedo y Orizaba; al sur con los municipios de Orizaba, Río Blanco y Nogales; al oeste con los municipios de Nogales, Maltrata y Mariano Escobedo.

CLIMA

Templado húmedo con abundantes lluvias en verano (65%), semicálido húmedo con lluvias todo el año (33%) y templado subhúmedo con lluvias en verano (2%).

Rango de temperatura
Rango de precipitación

12 – 20°C
1 100 – 1 600 mm

Fuente: DGPE de la SEFIPLAN con base en el INEGI, Prontuario de Información Geográfica Municipal de los Estados Unidos Mexicanos, 2010.

DATOS GEOGRÁFICOS

Indicador	Valor
Cabecera municipal	Ixhuatlancillo
Localidades en 2020	18
Urbanas	4
Rurales	14
Superficie	52.6 km ²
Porcentaje del territorio estatal	0.1%
Densidad poblacional en 2020	519.3 hab/km ²

Fuente: DGPE de la SEFIPLAN con base en el INEGI, Censo de Población y Vivienda, 2020 y Marco Geoestadístico Municipal, 2010.

2. GOBIERNO

GOBIERNO

Presidente(a) municipal 2022-2025	Fernando Ochoa Vergara
Partido o coalición	Coalición Veracruz Va (PRD)
Dirección municipal	Independencia No. 85, Zona Centro, C.P. 94430
Teléfono	(272) 721-3571, 721-3570
Página web	www.ixhuatlancillo.gob.mx
Distrito electoral local	21 Camerino Z. Mendoza
Representante	Dip. Luis Arturo Santiago Martínez (MORENA)
Distrito electoral federal	XV Orizaba
Representante	XV. Dip. Dulce María Corina Villegas Guarneros (MORENA)

Fuente: DGPE de la SEFIPLAN con base en la Cámara de Diputados, LXV Legislatura, Listado de Diputados por Estado, 2022; INE, Descriptivo de la Distritación Federal, Veracruz, 2017.

3. DEMOGRAFÍA

EVOLUCIÓN DE LA POBLACIÓN 1995-2020

Año	Total	Hombres	Mujeres	Proporción Estatal (%)
2020	27,295	12,909	14,386	0.34
2015	24,896	11,778	13,118	0.31
2010	21,150	10,121	11,029	0.28
2005	15,644	7,511	8,133	0.22
2000	11,914	5,700	6,214	0.17
1995	9,511	4,613	4,898	0.14

Fuente: DGPE de la SEFIPLAN con base en el INEGI, Censos y Conteos de Población y Vivienda, 1995 a 2020. Encuesta Intercensal, 2015.

TASA DE CRECIMIENTO MEDIA

Periodo	Tasa (%)
2015-2020	1.86
2010-2015	3.49
2005-2010	6.69
2000-2005	4.92

Fuente: DGPE de la SEFIPLAN, estimaciones con base en el INEGI, Censos y Conteos de Población y Vivienda, 1995 a 2020. Encuesta Intercensal, 2015.

HABITANTES EN PRINCIPALES LOCALIDADES, 2020

Localidad	Habitantes
Unión y Progreso	10,209
Ixhuatlancillo	5,196
San Isidro	4,460
Fraccionamiento Valle Dorado	3,545
Rancho de Pala	1,290
Resto de localidades	2,595

Fuente: DGPE de la SEFIPLAN con base en el INEGI, Censo de Población y Vivienda, 2020.

POBLACIÓN POR TAMAÑO DE LOCALIDAD, 2020

Ámbito	Habitantes
Tamaño	
Rural	3,899
Menos de 500 habitantes	2,609
500 a 2,499 habitantes	1,290
Urbano	23,396
2,500 a 14,999 habitantes	23,396
15,000 y más habitantes	0

Fuente: DGPE de la SEFIPLAN con base en el INEGI, Censo de Población y Vivienda, 2020.

ESTADÍSTICAS VITALES, 2020

Indicador	Valor
Nacimientos	296
Defunciones generales	212
Defunciones infantiles a/	6
Matrimonios	44
Divorcios	4

a/ Se refiere a menores de un año.

Fuente: DGPE de la SEFIPLAN con base en el INEGI, Información Estadística y Geográfica de los Estados para México en Cifras (IEGEMC), 2021

RAZÓN DE MASCULINIDAD Y EDAD MEDIANA, 2020

Indicador	Valor
Índice de masculinidad	89.7
Edad mediana (años)	29
Hombres	28
Mujeres	30

Fuente: DGPE de la SEFIPLAN con base en el INEGI, Censo de Población y Vivienda, 2020.

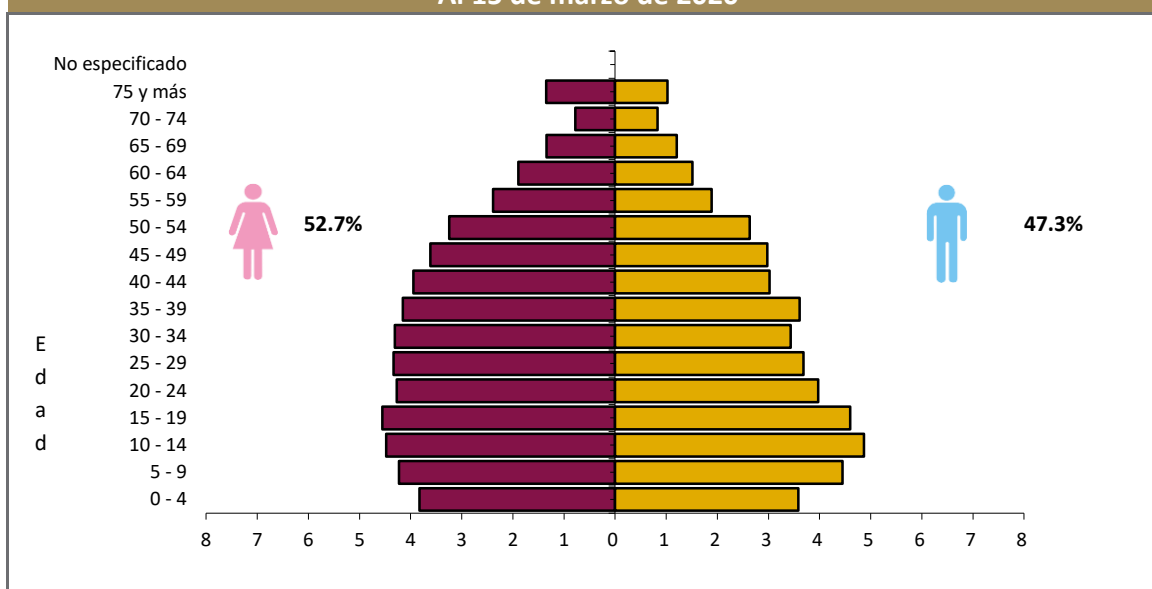
POBLACIÓN POR GRUPO QUINQUENAL DE EDAD SEGÚN SEXO (%)
Al 15 de marzo de 2020

Fuente: DGPE de la SEFIPLAN con base en el INEGI, Censo de Población y Vivienda, 2020.

POBLACIÓN POR GRUPOS DE EDAD, 2020

Grupo de edad	Habitantes
Infantil (0-14 años)	6,943
Joven y adulta (15-64 años)	18,571
Tercera edad (65 años y más)	1,781

NOTA: Excluye a la población que no especificó su edad, por lo que la suma puede no coincidir con el total de población expresado en el cuadro de la evolución de la población.

Fuente: DGPE de la SEFIPLAN con base en el INEGI, Censo de Población y Vivienda, 2020.

POBLACIÓN INDÍGENA, 2020

Indicador	Valor
Población en hogares indígenas a/	8,415
Población de 3 años o más hablante de lengua indígena	
Total	6,112
Hombres	2,871
Mujeres	3,241
Población de 3 años y más que habla lengua indígena	23.36%
Hablantes de lengua indígena que no hablan español	5.25%
Lengua principal	Náhuatl

a/ Se refiere a la población en hogares donde el jefe (a) o su cónyuge habla alguna lengua indígena.

Fuente: DGPE de la SEFIPLAN con base en el INEGI, Censo de Población y Vivienda, 2020.

4. DESARROLLO SOCIAL

CARACTERÍSTICAS DEL SECTOR EDUCATIVO, CICLO ESCOLAR 2021-2022

Nivel educativo	Escuelas	Docentes	Grupos	Alumnos		
				Hombres	Mujeres	Total
Total	25	137	131	1,278	1,236	2,514
Educación inicial	0	0	0	0	0	0
Educación especial	0	0	0	0	0	0
Preescolar	10	37	37	294	282	576
Primaria	10	64	64	691	691	1,382
Secundaria	3	20	21	226	188	414
Profesional técnico	0	0	0	0	0	0
Bachillerato	2	16	9	67	75	142
Técnico superior universitario	0	0	0	0	0	0
Normal	0	0	0	0	0	0
Licenciatura Univ. y Tec.	0	0	0	0	0	0
Posgrado Univ. y Tec.	0	0	0	0	0	0
Educación para adultos	0	0	0	0	0	0
Formación para el trabajo	0	0	0	0	0	0

Fuente: DGPE con base en la SEV, Información Estadística del Sistema Educativo Estatal, 2022.

ÍNDICES DE DESERCIÓN Y REPROBACIÓN EN NIVELES SELECCIONADOS, CICLO ESCOLAR 2021-2022 (%)

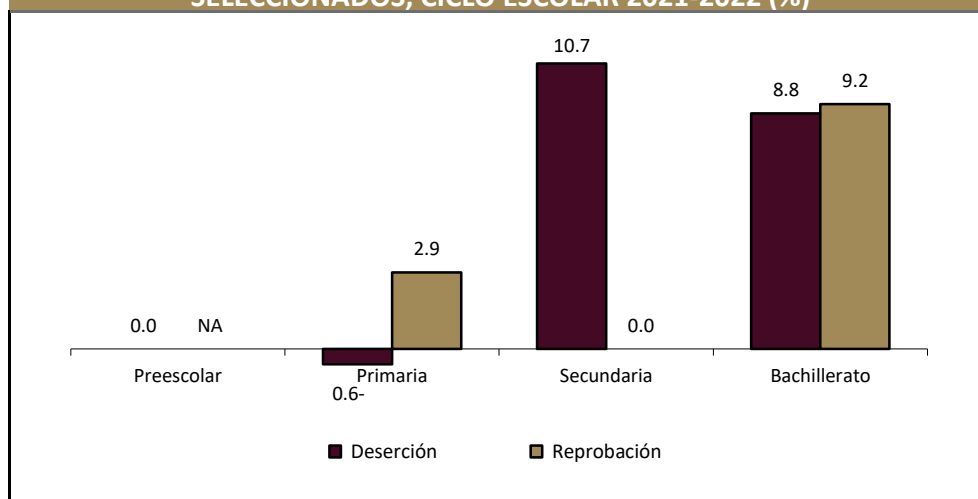

Fuente: DGPE con base en la SEV, Información Estadística del Sistema Educativo Estatal, 2022.

ANALFABETISMO, 2020

Indicador	Valor
Población de 6 a 14 años que sabe leer y escribir	88.3%
Población del 15 años y más	20,352
Población de 15 años y más analfabeta	2,325
Tasa de analfabetismo	11.4%

Fuente: DGPE de la SEFIPLAN con base en el INEGI, Censo Nacional de Población y Vivienda, 2020.

EDUCANDOS ALFABETIZADOS, ALFABETIZADORES, BIBLIOTECAS PÚBLICAS Y BECAS, 2020

Indicador	Valor
Educandos alfabetizados	22
Alfabetizadores	10
Bibliotecas a/	1
Becas otorgadas b/	61

a/ Se refiere a las ubicadas en los centros de educación básica y media superior, y superior.

b/ Las becas otorgadas se refieren a todos los niveles escolares.

Fuente: DGPE de la SEFIPLAN con base en el INEGI, IEGEMC, 2021.

CARACTERÍSTICAS DEL SECTOR SALUD, 2019

Institución	Unidades de consulta externa	Consultas externas otorgadas	Hospitales	Médicos a/
Total	1	7	0	7
IMSS	ND	ND	0	ND
ISSSTE	0	ND	0	ND
PEMEX	0	0	0	0
SEDENA	0	0	0	0
SEMAR	0	ND	0	ND
IMSS-PROSPERA	ND	ND	0	ND
SS	1	0	0	7

a/ Comprende: médicos generales, especialistas, residentes, pasantes, odontólogos y en otras labores.

Fuente: DGPE de la SEFIPLAN con base en el INEGI, Información Estadística y Geográfica Estatal (IIEGE), 2020.

ATENCIÓN MÉDICA, 2019

Indicador	Valor
Médicos por cada 1,000 habitantes a/	0.3
Población usuaria de los servicios médicos b/	54,912
Afiliados al Seguro Popular	9,303
Consultas externas otorgadas por el Seguro Popular	38,303

a/ Estimaciones con base en el INEGI, IIEGE, 2020.

b/ Se refiere al segmento de población derechohabiente y potencial que hace uso de los servicios institucionales de atención médica, al menos una vez durante el año de referencia.

Fuente: DGPE de la SEFIPLAN con base en el INEGI, Información Estadística y Geográfica Estatal (IIEGE), 2020.

URBANIZACIÓN, 2018

Indicador	Valor
Fuentes de abastecimiento de agua a/	55
Volumen promedio diario de extracción (miles de metros cúbicos)	1
Plantas potabilizadoras de agua	0
Capacidad instalada (litros por segundo)	0
Volumen suministrado anual de agua potable (millones de metros cúbicos)	0
Tomas domiciliarias de agua potable instaladas	5,929
Sistemas de drenaje y alcantarillado	4
Localidades con el servicio de drenaje y alcantarillado	5
Tomas instaladas de energía eléctrica b/	5,115
Localidades con el servicio de energía eléctrica	22

a/ Comprende: arroyos, esteros, galerías, lagunas, norias, pozas, presas y ríos, 2019.

b/ Comprende agrícolas, alumbrado público, bombeo de aguas potables y negras, domésticas, industriales y de servicios, 2019.

Fuente: DGPE de la SEFIPLAN con base en el INEGI, Información Estadística y Geográfica Estatal (IIEGE), 2020.

CARACTERÍSTICAS DE LAS VIVIENDAS, 2020

Indicador	Viviendas	Porcentaje
Viviendas particulares habitadas	7,851	
Con disponibilidad de agua entubada	7,429	94.6
Con disponibilidad de drenaje	7,264	91.4
Con disponibilidad de energía eléctrica	7,893	99.3
Con disponibilidad de sanitario o excusado	7,885	99.2
Con piso de:		
Cemento o firme	4,577	58.3
Tierra	642	8.2
Madera, mosaico y otros recubrimientos	2,628	33.5
Con disposición de bienes y tecnologías de la información y la comunicación		
Automóvil o camioneta	2,162	27.5
Televisor	7,091	90.3
Refrigerador	5,617	71.5
Lavadora	4,272	54.4
Computadora	2,222	28.3
Aparato para oír radio	5,542	70.6
Línea telefónica fija	1,963	25.0
Teléfono celular	6,904	87.9
Internet	2,976	37.9

Fuente: DGPE de la SEFIPLAN con base en el INEGI, Censo de Población y Vivienda, 2020.

POBREZA, 2020

Indicador	Personas	Porcentaje
Población en situación de pobreza	18,097	64.2
Población en situación de pobreza moderada	12,468	44.3
Población en situación de pobreza extrema	5,629	20.0
Población vulnerable por carencia social	4,746	16.8
Población vulnerable por ingreso	1,667	5.9
Población no pobre y no vulnerable	3,660	13.0

Fuente: DGPE de la SEFIPLAN con base en el CONEVAL, Medición de la Pobreza, Estados Unidos Mexicanos, 2010- 2020.

ÍNDICE DE REZAGO SOCIAL, 2015 y 2020

Concepto	Valor
2015	
Grado de rezago social	Medio
Lugar a nivel estatal	126
2020	
Grado de rezago social	Bajo
Lugar a nivel estatal	133

Fuente: DGPE de la SEFIPLAN con base en el CONEVAL, 2015 Y 2020.

MARGINACIÓN, 2020

Concepto	Referencia
Grado de marginación	Bajo
Índice de marginación	55.2
Lugar que ocupa en el contexto estatal	157
Lugar que ocupa en el contexto nacional	1,453
Población analfabeta de 15 años o más	11.4%
Población sin primaria completa de 15 años o más	40.4%
Ocupantes en viviendas sin drenaje ni servicio sanitario exclusivo	0.3%
Ocupantes en viviendas sin energía eléctrica	0.7%
Ocupantes en viviendas sin agua entubada	5.5%
Viviendas con algún nivel de hacinamiento	25.4%
Ocupantes en viviendas con piso de tierra	7.7%
Población en localidades con menos de 5 000 habitantes	43.6%
Población ocupada con ingreso de hasta 2 salarios mínimos	77.7%

Fuente: DGPE de la SEFIPLAN con base en la CONAPO, Índice de Marginación por Entidad Federativa y Municipio, 2020.

5. ECONOMÍA

EMPLEO, 2020

Indicador	Valor
Población de 12 años y más	21,892
Población económicamente activa	14,032
PEA ocupada	13,603
Sector primario	3.6%
Sector secundario	23.4%
Sector terciario	71.3%
No especificado	1.6%
PEA desocupada	429
Población no económicamente activa	7,798
Estudiantes	2,915
Quehaceres del hogar	3,498
Jubilados y pensionados	576
Incapacitados permanentes	330
Otro tipo	479
Tasa de participación económica	64.1%
Tasa de ocupación	96.9%

Fuente: DGPE de la SEFIPLAN con base en el INEGI, Censo de Población y Vivienda, 2020.

AGRICULTURA, 2021

Principales cultivos	Superficie sembrada (Hectáreas)	Superficie cosechada (Hectáreas)	Volumen (Toneladas)	Valor (Miles de pesos)
Total	283.0	283.0	11,367.2	9,367,466.3
Caña de azúcar	170.0	170.0	11,199.6	8,331,270.4
Maíz grano	55.0	55.0	99.0	409,499.6
Frijol	45.0	45.0	27.0	382,140.2

NOTA: El total de superficie sembrada, cosechada y el valor de la producción incluyen el resto de cultivos del municipio.

Fuente: DGPE de la SEFIPLAN con base en la SADER, Sistema de Información Agroalimentaria y Pesquera, 2022.

GANADERÍA Y AVICULTURA, 2021

Especie	Volumen de producción en pie (Toneladas)	Valor de producción en pie (Miles de pesos)	Volumen de producción de carne en canal (Toneladas)	Valor de producción de carne en canal (Miles de pesos)
Total	NA	1,283.5	NA	1,448.7
Bovino	16.5	546.3	8.4	569.7
Porcino	22.8	628.1	17.4	761.7
Ovino	0.8	28.4	0.4	29.4
Caprino	0.5	17.6	0.3	18.0
Ave a/	1.5	41.3	1.1	45.0
Guajolotes	0.5	21.7	0.4	25.0

Superficie dedicada a la ganadería (Hectáreas)

19,011.0

a/ Comprende pollos de engorda, progenitora pesada y reproductora pesada.

Fuente: DGPE de la SEFIPLAN con base en la SADER, Sistema de Información Agroalimentaria y Pesquera, 2022.

PRINCIPALES CARACTERÍSTICAS DE LAS UNIDADES ECONÓMICAS, 2018

Indicador	Valor
Unidades económicas	692
Personal ocupado total	1,397
Personal ocupado dependiente de la razón social total	1,377
Personal ocupado dependiente de la razón social remunerado	265
Personal ocupado no dependiente de la razón social	20
Total de remuneraciones (miles de pesos)	14,529
Producción bruta total (miles de pesos)	108,164
Consumo intermedio (miles de pesos)	41,127
Valor agregado censal bruto (miles de pesos)	67,037
Formación bruta de capital fijo (miles de pesos)	570
Variación total de existencias (miles de pesos)	1,993
Total de activos fijos (miles de pesos)	65,612

Fuente: DGPE de la SEFIPLAN con base en el INEGI, Censos Económicos, 2019.

6. COMUNICACIONES Y TRANSPORTES**RED CARRETERA, 2020**

Tipo	Longitud (Kilómetros)
Total en el municipio	10.6
Troncal federal pavimentada	0.0
Alimentadoras estatales pavimentadas	5.6
Alimentadoras estatales revestidas	0.0
Caminos rurales pavimentados	4.5
Caminos rurales revestidos	0.5

NOTA: El total puede no coincidir con el desglose ya que incluye alimentadoras estatales de terracería y caminos rurales de terracería.

Fuente: DGPE de la SEFIPLAN con base en el INEGI, Información Estadística y Geográfica de los Estados para México en Cifras (IEGEMC), 2021.

VEHÍCULOS DE MOTOR, 2020

Tipo	Tipo de servicio			Total
	Oficial	Público	Particular	
Automóviles	0	95	1,788	1,883
Camiones de pasajeros	0	13	0	13
Camiones y camionetas para carga	0	2	684	686
Motocicletas	0	NA	1,120	1,120

Fuente: DGPE de la SEFIPLAN con base en el INEGI, Información Estadística y Geográfica de los Estados para México en cifras (IEGEMC), 2021.

PUNTOS DE SERVICIO POSTAL, 2020

Concepto	Total
Puntos de servicio postal	0
Personal ocupado	0

NOTA: Existen municipios que reportan oficinas postales sin personal ocupado debido a que se trata de agencias o expendios propiedad de terceros, cuyo personal no pertenece a Correos de México

Fuente: DGPE de la SEFIPLAN con base en el INEGI, IEGEMC, 2021.

7. FINANZAS PÚBLICAS

EVOLUCIÓN DE LOS INGRESOS EJERCIDOS, 2016-2020 (MILES DE PESOS)

Indicador	2016	2017	2018	2019 a/	2020 a/
Total	46,972	58,693	46,972	69,154	62,959
Impuestos	1,649	2,245	1,649	3,043	3,044
Predial	990	0	990	1,215	1,266
Traslado de dominio de bienes inmuebles	273	0	273	519	417
Otros b/	0	2	0	1,309	1,360
Derechos	3,908	2,328	3,908	2,879	2,644
Productos	38	95	38	49	31
Aprovechamientos	27	4	27	229	110
Contribuciones de mejoras	0	0	0	0	3
Participaciones	12,030	13,173	12,030	15,395	14,260
Participaciones federales	12,030	13,173	12,030	15,395	14,260
Participaciones estatales	NA	NA	NA	NA	NA
Aportaciones federales y estatales	29,320	40,847	29,320	47,560	42,867
Aportaciones del Ramo general 33	28,854	30,858	28,854	41,230	42,867
FISM	0	0	0	24,441	25,897
FORTAMUNDF	0	0	0	16,789	16,970
Otros ingresos c/	0	0	0	0	0

a/ Se refiere a la Ley de Ingresos y a los acuerdos de distribución de los recursos del Ramo 33.

b/ Comprende los impuestos sobre los ingresos, accesorios, contribución adicional sobre ingresos municipales e impuestos de ejercicios.

c/ Comprende por cuenta de terceros, financiamiento, disponibilidad inicial y "otros ingresos".

Fuente: DGPE de la SEFIPLAN con base en el INEGI, Estadísticas de las finanzas públicas estatales y municipales, 2022; Gaceta Oficial del Estado de Veracruz; Leyes de Ingresos, 2021, y Acuerdos de distribución de los recursos del Ramo 33, 2021.

EVOLUCIÓN DE LOS EGRESOS EJERCIDOS, 2017-2020 (MILES DE PESOS)

Indicador	2017	2018	2019	2020
Total	58,693	59,133	69,154	62,959
Servicios personales	12,181	14,344	15,906	14,698
Materiales y suministros	2,666	3,560	4,390	3,400
Servicios generales	9,150	11,265	12,687	9,160
Transferencias, asignaciones, subsidios y otras ayudas	262	311	12,687	138
Bienes muebles, inmuebles e intangibles	14	2,380	1,748	40
Inversión pública	33,798	26,206	33,384	27,968
Otros egresos a/	0	0	0	5,632
Deuda pública	235	1,067	757	1,923

a/ Comprende: inversión financiera, aplicación de recursos federales y estatales, por cuenta de terceros, disponibilidad final y "otros egresos".

Fuente: DGPE de la SEFIPLAN con base en el INEGI, Estadística de finanzas públicas estatales y municipales, 2022; Gaceta Oficial del Estado de Veracruz; Leyes de Ingresos, 2021, y Acuerdos de distribución de los recursos del Ramo 33, 2021.

SIGLAS Y GLOSARIO

SIGLAS

CEIEG Veracruz	Comité Estatal de Información Estadística y Geográfica del estado de Veracruz de Ignacio de la Llave.
CONAPO	Consejo Nacional de Población.
CONEVAL	Consejo Nacional de Evaluación de la Política de Desarrollo Social.
DGPE	Dirección General de Planeación y Evaluación; de la Subsecretaría de Planeación de la SEFIPLAN.
FISM	Fondo de Aportaciones para la Infraestructura Social Municipal.
FORTAMUNDF	Fondo de Aportaciones para el Fortalecimiento de los Municipios.
IMSS	Instituto Mexicano del Seguro Social.
INEGI	Instituto Nacional de Estadística y Geografía.
ISSSTE	Instituto de Seguridad y Servicios Sociales de los Trabajadores del Estado.
NA	No aplicable.
ND	No disponible.
NS	No significativo.
P/	Cifras preliminares.
PEMEX	Petróleos Mexicanos.
PNUD	Programa de las Naciones Unidas para el Desarrollo México.
SADER	Secretaría de Agricultura y Desarrollo Rural.
SEDENA	Secretaría de la Defensa Nacional.
SEFIPLAN	Secretaría de Finanzas y Planeación del Gobierno de Veracruz de Ignacio de la Llave.
SEMAR	Secretaría de Marina
SEV	Secretaría de Educación del Gobierno de Veracruz de Ignacio de la Llave.
SS	Secretaría de Salud del Gobierno del Estado de Veracruz de Ignacio de la Llave.

GLOSARIO

Edad mediana. Medida que divide a la población en dos grupos numericamente iguales de acuerdo a su edad. La mitad de los casos quedan por debajo de la mediana y la mitad por encima.

Índice de deserción. Número de alumnos que abandonan la escuela entre ciclos consecutivos antes de concluir el nivel educativo, por cada cien alumnos matriculados al inicio de cursos del nivel educativo.

Índice de marginación. Medida sintética de cuatro dimensiones y nueve formas (indicadores) de exclusión, que mide a la población que no participa del disfrute de bienes y servicios esenciales para el desarrollo de sus capacidades básicas.

Índice de masculinidad. Relación del número de hombres por cada 100 mujeres.

Índice de reprobación. Número de alumnos que no aprobaron un determinado grado, por cada cien matriculados en el mismo, al final del ciclo escolar.

Índice rezago social. Es una medida ponderada que resumen cuatro indicadores de carencias sociales (educación, salud, servicios básicos y espacios en la vivienda) en un solo índice que tiene como finalidad ordenar a las unidades de observación según sus carencias sociales.

No pobres y no vulnerables: Aquella población cuyo ingreso es superior a la línea de bienestar y que no tiene ninguna de las carencias sociales que se utilizan en la medición de la pobreza.

Pobreza: Una persona se encuentra en situación de pobreza cuando tiene al menos una carencia social (en los seis indicadores de rezago educativo, acceso a servicios de salud, acceso a la seguridad social, calidad y espacios de la vivienda, servicios básicos en la vivienda y acceso a la alimentación) y su ingreso es insuficiente para adquirir los bienes y servicios que requiere para satisfacer sus necesidades alimentarias y no alimentarias.

Población Económicamente Activa (PEA): Es aquella comprende a las personas de 12 años y más que tuvieron vínculo con la actividad económica (población ocupada) o que lo buscaron (población desocupada) en la semana de referencia del Censo 2010.

Pobreza extrema: Una persona se encuentra en situación de pobreza extrema cuando tiene tres o más carencias, de seis posibles, dentro del Índice de Privación Social y que, además, se encuentra por debajo de la línea de bienestar mínimo. Las personas en esta situación disponen de un ingreso tan bajo que, aun si lo dedicase por completo a la adquisición de alimentos, no podría adquirir los nutrientes necesarios para tener una vida sana.

Pobreza moderada: Es aquella persona que siendo pobre, no es pobre extrema. La incidencia de pobreza moderada se obtiene al calcular la diferencia entre la incidencia de la población en pobreza menos la de la población en pobreza extrema.

Tasa de ocupación: Es el porcentaje que representa la población ocupada respecto a la población económicamente activa.

Tasa de participación económica: Es el porcentaje que representa la población económicamente activa respecto a la población de 12 años y más.

Vulnerables por carencias sociales: Aquella población que presenta una o más carencias sociales, pero cuyo ingreso es superior a la línea de bienestar.

Vulnerables por Ingresos: Aquella población que no presenta carencias sociales pero cuyo ingreso es inferior o igual a la línea de bienestar.