



**VERACRUZ**  
GOBIERNO  
DEL ESTADO



**SEFIPLAN**  
Secretaría de Finanzas  
y Planeación



Comité Estatal de Información  
Estadística y Geográfica de Veracruz

Sistema de Información Estadística y Geográfica del Estado  
de Veracruz de Ignacio de la Llave (SIEGVER)

## CUADERNILLOS MUNICIPALES, 2022

# Ixhuatlán del Sureste

### Contenido

	Página
1. Geografía	1
2. Gobierno	2
3. Demografía	2
4. Desarrollo social	4
5. Economía	7
6. Comunicaciones y transportes	8
7. Finanzas públicas	9

**Dirección General de Planeación y Evaluación**

**Subsecretaría de Planeación**



# 1. GEOGRAFÍA

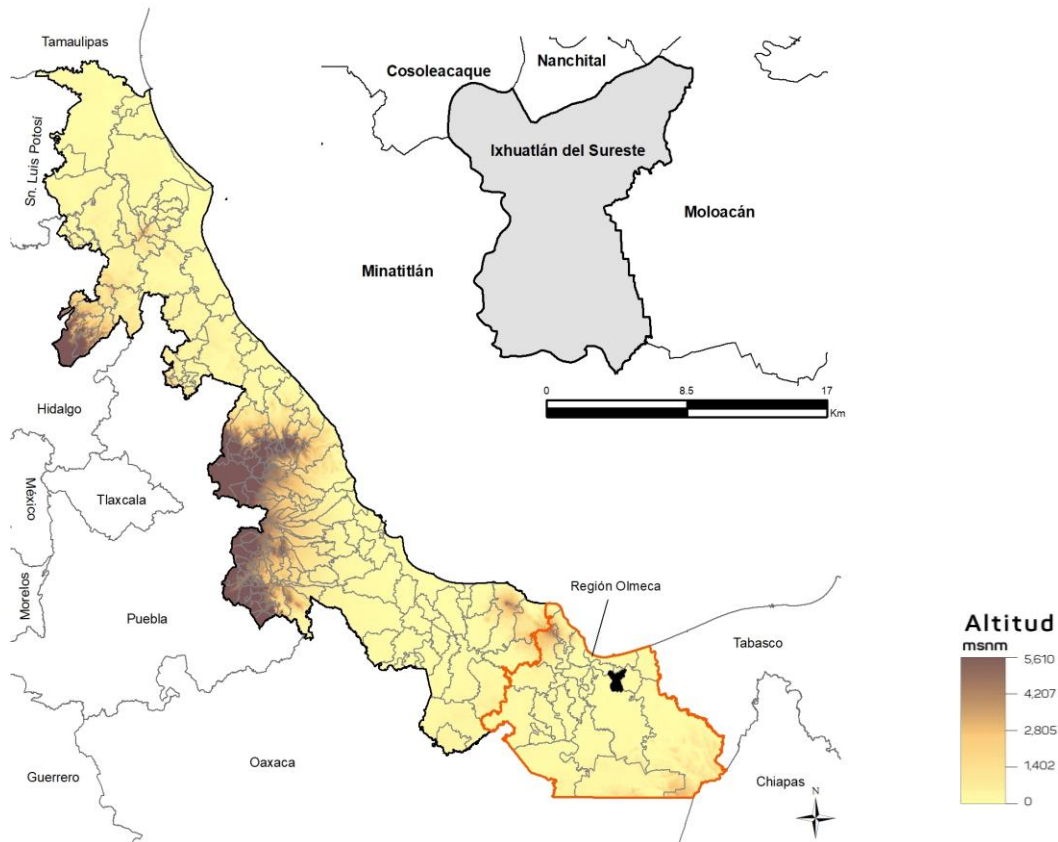

**Fuente:** DGPE de la SEFIPLAN con base en el INEGI, Marco Geoestadístico Nacional y Municipal, 2020.

## UBICACIÓN

Entre los paralelos 17° 54' y 18° 04' de latitud norte; los meridianos 94° 19' y 94° 28' de longitud oeste; altitud entre 10 y 100 m.

## LÍMITES

Colinda al norte con los municipios de Cosoleacaque, Nanchital de Lázaro Cárdenas del Río, Coatzacoalcos y Moloacán; al este con el municipio de Moloacán; al sur con los municipios de Moloacán y Minatitlán; al oeste con los municipios de Minatitlán y Cosoleacaque.

## CLIMA

Cálido húmedo con abundantes lluvias en verano (100%).

Rango de temperatura  
Rango de precipitación

20 – 26°C  
1 100 – 1 300 mm

**Fuente:** DGPE de la SEFIPLAN con base en el INEGI, Prontuario de Información Geográfica Municipal de los Estados Unidos Mexicanos, 2010.

## DATOS GEOGRÁFICOS

Indicador	Valor
Cabecera municipal	Ixhuatlán del Sureste
Localidades en 2020	66
Urbanas	1
Rurales	65
Superficie	156.8 km <sup>2</sup>
Porcentaje del territorio estatal	0.2%
Densidad poblacional en 2020	100.9 hab/km <sup>2</sup>

**Fuente:** DGPE de la SEFIPLAN con base en el INEGI, Censo de Población y Vivienda, 2020 y Marco Geoestadístico Municipal, 2010.

## 2. GOBIERNO

## GOBIERNO

Presidente(a) municipal 2022-2025	Fabián de Jesús Cruz Hernández
Partido o coalición	Coalición Juntos Haremos Historia en Veracruz (PRD)
Dirección municipal	Hidalgo No. 101, Zona Centro, C.P. 96365
Teléfono	(921) 248-0082, 248-0224, 248-0110, 248-0244
Página web	<a href="http://www.ixhuatlan.gob.mx/">http://www.ixhuatlan.gob.mx/</a>
Distrito electoral local	30 Coatzacoalcos
Representante	Dip. Sergio Lenin Guzmán Ricárdez (MORENA)
Distrito electoral federal	XI Coatzacoalcos
Representante	XI. Dip. Flora Tania Cruz Santos (MORENA)

**Fuente:** DGPE de la SEFIPLAN con base en la Cámara de Diputados, LXV Legislatura, Listado de Diputados por Estado, 2022; INE, Descriptivo de la Distritación Federal, Veracruz, 2017.

## 3. DEMOGRAFÍA

## EVOLUCIÓN DE LA POBLACIÓN 1995-2020

Año	Total	Hombres	Mujeres	Proporción Estatal (%)
2020	15,831	7,768	8,063	0.20
2015	15,800	7,913	7,887	0.19
2010	14,903	7,361	7,542	0.19
2005	14,015	6,913	7,102	0.20
2000	13,294	6,634	6,660	0.19
1995	13,746	7,024	6,722	0.20

**Fuente:** DGPE de la SEFIPLAN con base en el INEGI, Censos y Conteos de Población y Vivienda, 1995 a 2020. Encuesta Intercensal, 2015.

## TASA DE CRECIMIENTO MEDIA

Periodo	Tasa (%)
2015-2020	0.04
2010-2015	1.24
2005-2010	1.33
2000-2005	0.93

**Fuente:** DGPE de la SEFIPLAN, estimaciones con base en el INEGI, Censos y Conteos de Población y Vivienda, 1995 a 2020. Encuesta Intercensal, 2015.

## HABITANTES EN PRINCIPALES LOCALIDADES, 2020

Localidad	Habitantes
Ixhuatlán del Sureste	10,432
Las Águilas	976
El Chapo	926
El Túnel	787
Coyolar	416
Resto de localidades	2,294

**Fuente:** DGPE de la SEFIPLAN con base en el INEGI, Censo de Población y Vivienda, 2020.

## POBLACIÓN POR TAMAÑO DE LOCALIDAD, 2020

Ámbito	Habitantes
Rural	5,399
Menos de 500 habitantes	2,717
500 a 2,499 habitantes	2,682
Urbano	10,432
2,500 a 14,999 habitantes	10,432
15,000 y más habitantes	0

**Fuente:** DGPE de la SEFIPLAN con base en el INEGI, Censo de Población y Vivienda, 2020.

## ESTADÍSTICAS VITALES, 2020

Indicador	Valor
Nacimientos	206
Defunciones generales	161
Defunciones infantiles a/	0
Matrimonios	61
Divorcios	24

a/ Se refiere a menores de un año.

**Fuente:** DGPE de la SEFIPLAN con base en el INEGI, Información Estadística y Geográfica de los Estados para México en Cifras (IEGEMC), 2021

## RAZÓN DE MASCULINIDAD Y EDAD MEDIANA, 2020

Indicador	Valor
Índice de masculinidad	96.3
Edad mediana (años)	31
Hombres	31
Mujeres	31

**Fuente:** DGPE de la SEFIPLAN con base en el INEGI, Censo de Población y Vivienda, 2020.

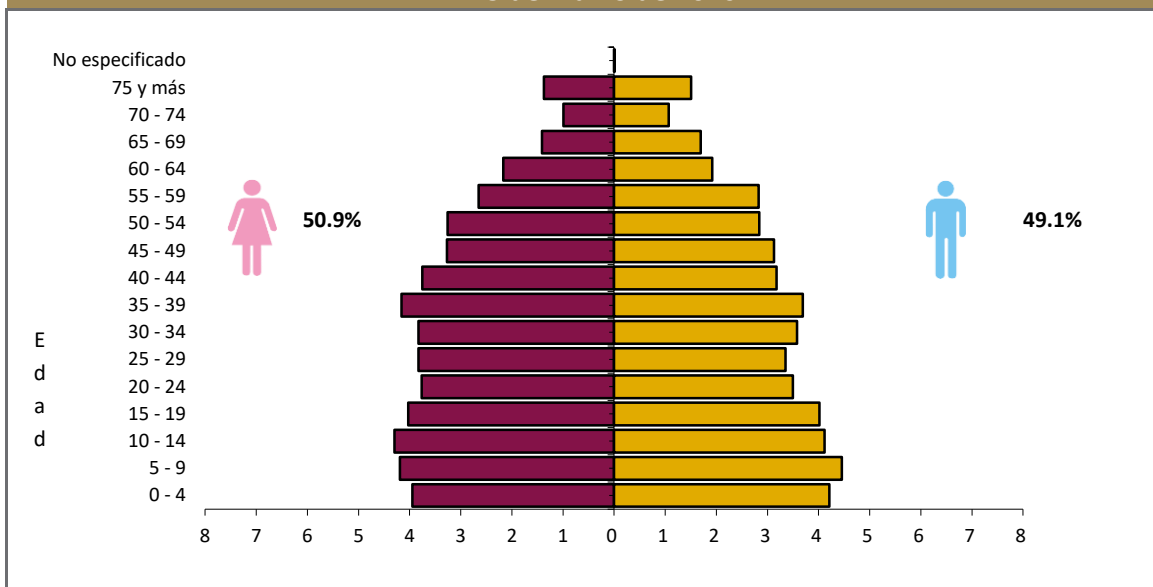
POBLACIÓN POR GRUPO QUINQUENAL DE EDAD SEGÚN SEXO (%)  
Al 15 de marzo de 2020

**Fuente:** DGPE de la SEFIPLAN con base en el INEGI, Censo de Población y Vivienda, 2020.

## POBLACIÓN POR GRUPOS DE EDAD, 2020

Grupo de edad	Habitantes
Infantil (0-14 años)	3,991
Joven y adulta (15-64 años)	10,563
Tercera edad (65 años y más)	1,272

NOTA: Excluye a la población que no especificó su edad, por lo que la suma puede no coincidir con el total de población expresado en el cuadro de la evolución de la población.

**Fuente:** DGPE de la SEFIPLAN con base en el INEGI, Censo de Población y Vivienda, 2020.

## POBLACIÓN INDÍGENA, 2020

Indicador	Valor
Población en hogares indígenas a/	663
Población de 3 años o más hablante de lengua indígena	
Total	267
Hombres	145
Mujeres	122
Población de 3 años y más que habla lengua indígena	1.77%
Hablantes de lengua indígena que no hablan español	0.37%
Lengua principal	Náhuatl

a/ Se refiere a la población en hogares donde el jefe (a) o su cónyuge habla alguna lengua indígena.

**Fuente:** DGPE de la SEFIPLAN con base en el INEGI, Censo de Población y Vivienda, 2020.

## 4. DESARROLLO SOCIAL

### CARACTERÍSTICAS DEL SECTOR EDUCATIVO, CICLO ESCOLAR 2021-2022

Nivel educativo	Escuelas	Docentes	Grupos	Alumnos		
				Hombres	Mujeres	Total
<b>Total</b>	<b>39</b>	<b>172</b>	<b>151</b>	<b>1,558</b>	<b>1,529</b>	<b>3,087</b>
Educación inicial	0	0	0	0	0	0
Educación especial	0	0	0	0	0	0
Preescolar	11	21	21	121	146	267
Primaria	19	77	77	832	768	1,600
Secundaria	6	46	33	333	362	695
Profesional técnico	0	0	0	0	0	0
Bachillerato	3	28	20	272	253	525
Técnico superior universitario	0	0	0	0	0	0
Normal	0	0	0	0	0	0
Licenciatura Univ. y Tec.	0	0	0	0	0	0
Posgrado Univ. y Tec.	0	0	0	0	0	0
Educación para adultos	0	0	0	0	0	0
Formación para el trabajo	0	0	0	0	0	0

Fuente: DGPE con base en la SEV, Información Estadística del Sistema Educativo Estatal, 2022.

### ÍNDICES DE DESERCIÓN Y REPROBACIÓN EN NIVELES SELECCIONADOS, CICLO ESCOLAR 2021-2022 (%)

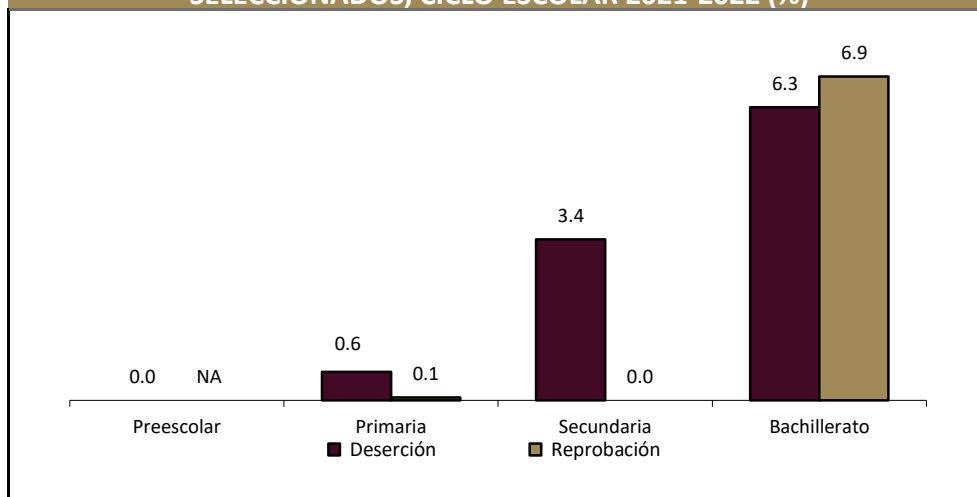

Fuente: DGPE con base en la SEV, Información Estadística del Sistema Educativo Estatal, 2022.

### ANALFABETISMO, 2020

Indicador	Valor
Población de 6 a 14 años que sabe leer y escribir	90.6%
Población del 15 años y más	11,835
Población de 15 años y más analfabeta	887
Tasa de analfabetismo	7.5%

Fuente: DGPE de la SEFIPLAN con base en el INEGI, Censo Nacional de Población y Vivienda, 2020.

### EDUCANDOS ALFABETIZADOS, ALFABETIZADORES, BIBLIOTECAS PÚBLICAS Y BECAS, 2020

Indicador	Valor
Educandos alfabetizados	0
Alfabetizadores	7
Bibliotecas a/	1
Becas otorgadas b/	15

a/ Se refiere a las ubicadas en los centros de educación básica y media superior, y superior.

b/ Las becas otorgadas se refieren a todos los niveles escolares.

Fuente: DGPE de la SEFIPLAN con base en el INEGI, IEGEMC, 2021.

## CARACTERÍSTICAS DEL SECTOR SALUD, 2019

Institución	Unidades de consulta externa	Consultas externas otorgadas	Hospitales	Médicos a/
<b>Total</b>	<b>2</b>	<b>27</b>	<b>1</b>	<b>27</b>
IMSS	0	0	0	0
ISSSTE	0	ND	0	ND
PEMEX	0	0	0	0
SEDENA	0	0	0	0
SEMAR	0	ND	0	ND
IMSS-PROSPERA	0	0	0	0
SS	2	0	1	27

a/ Comprende: médicos generales, especialistas, residentes, pasantes, odontólogos y en otras labores.

Fuente: DGPE de la SEFIPLAN con base en el INEGI, Información Estadística y Geográfica Estatal (IIEGE), 2020.

## ATENCIÓN MÉDICA, 2019

Indicador	Valor
Médicos por cada 1,000 habitantes a/	1.6
Población usuaria de los servicios médicos b/	5,243
Afiliados al Seguro Popular	8,465
Consultas externas otorgadas por el Seguro Popular	10,938

a/ Estimaciones con base en el INEGI, IIEGE, 2020.

b/ Se refiere al segmento de población derechohabiente y potencial que hace uso de los servicios institucionales de atención médica, al menos una vez durante el año de referencia.

Fuente: DGPE de la SEFIPLAN con base en el INEGI, Información Estadística y Geográfica Estatal (IIEGE), 2020.

## URBANIZACIÓN, 2018

Indicador	Valor
Fuentes de abastecimiento de agua a/	457
Volumen promedio diario de extracción (miles de metros cúbicos)	1
Plantas potabilizadoras de agua	0
Capacidad instalada (litros por segundo)	0
Volumen suministrado anual de agua potable (millones de metros cúbicos)	0
Tomas domiciliarias de agua potable instaladas	3,466
Sistemas de drenaje y alcantarillado	3
Localidades con el servicio de drenaje y alcantarillado	3
Tomas instaladas de energía eléctrica b/	5,692
Localidades con el servicio de energía eléctrica	24

a/ Comprende: arroyos, esteros, galerías, lagunas, norias, pozas, presas y ríos, 2019.

b/ Comprende agrícolas, alumbrado público, bombeo de aguas potables y negras, domésticas, industriales y de servicios, 2019.

Fuente: DGPE de la SEFIPLAN con base en el INEGI, Información Estadística y Geográfica Estatal (IIEGE), 2020.

**CARACTERÍSTICAS DE LAS VIVIENDAS, 2020**

<b>Indicador</b>	<b>Viviendas</b>	<b>Porcentaje</b>
Viviendas particulares habitadas	4,782	
Con disponibilidad de agua entubada	3,946	82.5
Con disponibilidad de drenaje	3,920	83.0
Con disponibilidad de energía eléctrica	4,671	98.9
Con disponibilidad de sanitario o excusado	4,597	97.3
Con piso de:		
Cemento o firme	3,474	72.6
Tierra	231	4.8
Madera, mosaico y otros recubrimientos	1,059	22.1
Con disposición de bienes y tecnologías de la información y la comunicación		
Automóvil o camioneta	1,384	28.9
Televisor	4,166	87.1
Refrigerador	4,116	86.1
Lavadora	3,639	76.1
Computadora	974	20.4
Aparato para oír radio	3,071	64.2
Línea telefónica fija	1,007	21.1
Teléfono celular	4,145	86.7
Internet	1,359	28.4

Fuente: DGPE de la SEFIPLAN con base en el INEGI, Censo de Población y Vivienda, 2020.

**POBREZA, 2020**

<b>Indicador</b>	<b>Personas</b>	<b>Porcentaje</b>
Población en situación de pobreza	9,304	58.0
Población en situación de pobreza moderada	7,356	45.9
Población en situación de pobreza extrema	1,948	12.1
Población vulnerable por carencia social	4,909	30.6
Población vulnerable por ingreso	445	2.8
Población no pobre y no vulnerable	1,384	8.6

Fuente: DGPE de la SEFIPLAN con base en el CONEVAL, Medición de la Pobreza, Estados Unidos Mexicanos, 2010- 2020.

**ÍNDICE DE REZAGO SOCIAL, 2015 y 2020**

<b>Concepto</b>	<b>Valor</b>
2015	
Grado de rezago social	Bajo
Lugar a nivel estatal	170
2020	
Grado de rezago social	Bajo
Lugar a nivel estatal	154

Fuente: DGPE de la SEFIPLAN con base en el CONEVAL, 2015 Y 2020.

**MARGINACIÓN, 2020**

<b>Concepto</b>	<b>Referencia</b>
Grado de marginación	Bajo
Índice de marginación	55.0
Lugar que ocupa en el contexto estatal	156
Lugar que ocupa en el contexto nacional	1,424
Población analfabeta de 15 años o más	7.5%
Población sin primaria completa de 15 años o más	43.3%
Ocupantes en viviendas sin drenaje ni servicio sanitario exclusivo	0.9%
Ocupantes en viviendas sin energía eléctrica	1.0%
Ocupantes en viviendas sin agua entubada	16.3%
Viviendas con algún nivel de hacinamiento	26.9%
Ocupantes en viviendas con piso de tierra	3.9%
Población en localidades con menos de 5 000 habitantes	34.1%
Población ocupada con ingreso de hasta 2 salarios mínimos	72.9%

Fuente: DGPE de la SEFIPLAN con base en la CONAPO, Índice de Marginación por Entidad Federativa y Municipio, 2020.

## 5. ECONOMÍA

### EMPLEO, 2020

Indicador	Valor
Población de 12 años y más	12,608
Población económicamente activa	6,826
PEA ocupada	6,357
Sector primario	13.7%
Sector secundario	26.4%
Sector terciario	59.0%
No especificado	0.9%
PEA desocupada	469
Población no económicamente activa	5,759
Estudiantes	1,675
Quehaceres del hogar	2,955
Jubilados y pensionados	508
Incapacitados permanentes	219
Otro tipo	402
Tasa de participación económica	54.1%
Tasa de ocupación	93.1%

Fuente: DGPE de la SEFIPLAN con base en el INEGI, Censo de Población y Vivienda, 2020.

### AGRICULTURA, 2021

Principales cultivos	Superficie sembrada (Hectáreas)	Superficie cosechada (Hectáreas)	Volumen (Toneladas)	Valor (Miles de pesos)
<b>Total</b>	<b>1,014.5</b>	<b>1,014.5</b>	<b>2,214.6</b>	<b>11,205,325.3</b>
copra	842.0	842.0	1,830.9	8,403,596.9
Frijol	78.0	78.0	88.9	1,407,163.5
Naranja	45.5	45.5	178.4	765,276.8

NOTA: El total de superficie sembrada, cosechada y el valor de la producción incluyen el resto de cultivos del municipio.

Fuente: DGPE de la SEFIPLAN con base en la SADER, Sistema de Información Agroalimentaria y Pesquera, 2022.

### GANADERÍA Y AVICULTURA, 2021

Especie	Volumen de producción en pie (Toneladas)	Valor de producción en pie (Miles de pesos)	Volumen de producción de carne en canal (Toneladas)	Valor de producción de carne en canal (Miles de pesos)
<b>Total</b>	<b>NA</b>	<b>69,881.9</b>	<b>NA</b>	<b>79,250.4</b>
Bovino	1,767.4	63,255.4	953.7	71,952.0
Porcino	41.2	975.5	29.8	1,167.0
Ovino	82.7	3,391.1	43.0	3,711.3
Caprino	0.0	0.0	0.0	0.0
Ave a/	22.9	633.5	17.5	673.8
Guajolotes	27.3	1,626.3	20.1	1,746.3

**Superficie dedicada a la ganadería (Hectáreas)**

**3,925.0**

a/ Comprende pollos de engorda, progenitora pesada y reproductora pesada.

Fuente: DGPE de la SEFIPLAN con base en la SADER, Sistema de Información Agroalimentaria y Pesquera, 2022.



**PRINCIPALES CARACTERÍSTICAS DE LAS UNIDADES ECONÓMICAS, 2018**

<b>Indicador</b>	<b>Valor</b>
Unidades económicas	451
Personal ocupado total	1,148
Personal ocupado dependiente de la razón social total	950
Personal ocupado dependiente de la razón social remunerado	376
Personal ocupado no dependiente de la razón social	198
Total de remuneraciones (miles de pesos)	25,514
Producción bruta total (miles de pesos)	2,735,540
Consumo intermedio (miles de pesos)	2,245,453
Valor agregado censal bruto (miles de pesos)	490,087
Formación bruta de capital fijo (miles de pesos)	21,906
Variación total de existencias (miles de pesos)	-90,265
Total de activos fijos (miles de pesos)	209,468

Fuente: DGPE de la SEFIPLAN con base en el INEGI, Censos Económicos, 2019.

**6. COMUNICACIONES Y TRANSPORTES****RED CARRETERA, 2020**

<b>Tipo</b>	<b>Longitud (Kilómetros)</b>
<b>Total en el municipio</b>	<b>39.7</b>
Troncal federal pavimentada	15.7
Alimentadoras estatales pavimentadas	7.0
Alimentadoras estatales revestidas	0.0
Caminos rurales pavimentados	0.0
Caminos rurales revestidos	0.0

NOTA: El total puede no coincidir con el desglose ya que incluye alimentadoras estatales de terracería y caminos rurales de terracería.

Fuente: DGPE de la SEFIPLAN con base en el INEGI, Información Estadística y Geográfica de los Estados para México en Cifras (IEGEMC), 2021.

**VEHÍCULOS DE MOTOR, 2020**

<b>Tipo</b>	<b>Tipo de servicio</b>			<b>Total</b>
	<b>Oficial</b>	<b>Público</b>	<b>Particular</b>	
Automóviles	0	145	3,012	3,157
Camiones de pasajeros	0	2	3	5
Camiones y camionetas para carga	0	4	743	747
Motocicletas	0	NA	405	405

Fuente: DGPE de la SEFIPLAN con base en el INEGI, Información Estadística y Geográfica de los Estados para México en cifras (IEGEMC), 2021.

**PUNTOS DE SERVICIO POSTAL, 2020**

<b>Concepto</b>	<b>Total</b>
<b>Puntos de servicio postal</b>	<b>0</b>
Personal ocupado	0

NOTA: Existen municipios que reportan oficinas postales sin personal ocupado debido a que se trata de agencias o expendios propiedad de terceros, cuyo personal no pertenece a Correos de México

Fuente: DGPE de la SEFIPLAN con base en el INEGI, IEGEMC, 2021.

## 7. FINANZAS PÚBLICAS

### EVOLUCIÓN DE LOS INGRESOS EJERCIDOS, 2016-2020 (MILES DE PESOS)

Indicador	2016	2017	2018	2019 a/	2020 a/
<b>Total</b>	<b>74,781</b>	<b>85,515</b>	<b>74,781</b>	<b>102,310</b>	<b>76,560</b>
Impuestos	1,840	2,630	1,840	2,175	1,845
Predial	1,102	0	1,102	1,259	1,175
Traslado de dominio de bienes inmuebles	124	0	124	217	59
Otros b/	1	3	1	700	611
Derechos	2,724	12,014	2,724	2,863	1,630
Productos	38	523	38	544	475
Aprovechamientos	55	617	55	1	359
Contribuciones de mejoras	275	14	275	23	0
Participaciones	19,544	21,331	19,544	27,151	26,175
Participaciones federales	19,544	21,331	19,544	27,151	26,175
Participaciones estatales	NA	NA	NA	NA	NA
Aportaciones federales y estatales	44,973	48,387	44,973	51,945	45,995
Aportaciones del Ramo general 33	15,984	17,429	15,984	24,501	26,193
FISM	0	0	0	13,846	15,237
FORTAMUNDF	0	0	0	10,655	10,956
Otros ingresos c/	5,607	0	5,607	17,608	82

a/ Se refiere a la Ley de Ingresos y a los acuerdos de distribución de los recursos del Ramo 33.

b/ Comprende los impuestos sobre los ingresos, accesorios, contribución adicional sobre ingresos municipales e impuestos de ejercicios.

c/ Comprende por cuenta de terceros, financiamiento, disponibilidad inicial y "otros ingresos".

**Fuente:** DGPE de la SEFIPLAN con base en el INEGI, Estadísticas de las finanzas públicas estatales y municipales, 2022; Gaceta Oficial del Estado de Veracruz; Leyes de Ingresos, 2021, y Acuerdos de distribución de los recursos del Ramo 33, 2021.

### EVOLUCIÓN DE LOS EGRESOS EJERCIDOS, 2017-2020 (MILES DE PESOS)

Indicador	2017	2018	2019	2020
<b>Total</b>	<b>85,515</b>	<b>80,723</b>	<b>102,310</b>	<b>76,560</b>
Servicios personales	18,877	22,481	24,151	21,475
Materiales y suministros	5,475	5,557	4,506	5,260
Servicios generales	12,486	10,979	13,727	10,577
Transferencias, asignaciones, subsidios y otras ayudas	907	1,395	13,727	2,585
Bienes muebles, inmuebles e intangibles	103	2,290	1,987	276
Inversión pública	43,722	36,280	55,185	23,759
Otros egresos a/	0	0	0	12,208
Deuda pública	0	0	448	420

a/ Comprende: inversión financiera, aplicación de recursos federales y estatales, por cuenta de terceros, disponibilidad final y "otros egresos".

**Fuente:** DGPE de la SEFIPLAN con base en el INEGI, Estadística de finanzas públicas estatales y municipales, 2022; Gaceta Oficial del Estado de Veracruz; Leyes de Ingresos, 2021, y Acuerdos de distribución de los recursos del Ramo 33, 2021.

## SIGLAS Y GLOSARIO

### SIGLAS

CEIEG Veracruz	Comité Estatal de Información Estadística y Geográfica del estado de Veracruz de Ignacio de la Llave.
CONAPO	Consejo Nacional de Población.
CONEVAL	Consejo Nacional de Evaluación de la Política de Desarrollo Social.
DGPE	Dirección General de Planeación y Evaluación; de la Subsecretaría de Planeación de la SEFIPLAN.
FISM	Fondo de Aportaciones para la Infraestructura Social Municipal.
FORTAMUNDF	Fondo de Aportaciones para el Fortalecimiento de los Municipios.
IMSS	Instituto Mexicano del Seguro Social.
INEGI	Instituto Nacional de Estadística y Geografía.
ISSSTE	Instituto de Seguridad y Servicios Sociales de los Trabajadores del Estado.
NA	No aplicable.
ND	No disponible.
NS	No significativo.
P/	Cifras preliminares.
PEMEX	Petróleos Mexicanos.
PNUD	Programa de las Naciones Unidas para el Desarrollo México.
SADER	Secretaría de Agricultura y Desarrollo Rural.
SEDENA	Secretaría de la Defensa Nacional.
SEFIPLAN	Secretaría de Finanzas y Planeación del Gobierno de Veracruz de Ignacio de la Llave.
SEMAR	Secretaría de Marina
SEV	Secretaría de Educación del Gobierno de Veracruz de Ignacio de la Llave.
SS	Secretaría de Salud del Gobierno del Estado de Veracruz de Ignacio de la Llave.

### GLOSARIO

**Edad mediana.** Medida que divide a la población en dos grupos numericamente iguales de acuerdo a su edad. La mitad de los casos quedan por debajo de la mediana y la mitad por encima.

**Índice de deserción.** Número de alumnos que abandonan la escuela entre ciclos consecutivos antes de concluir el nivel educativo, por cada cien alumnos matriculados al inicio de cursos del nivel educativo.

**Índice de marginación.** Medida sintética de cuatro dimensiones y nueve formas (indicadores) de exclusión, que mide a la población que no participa del disfrute de bienes y servicios esenciales para el desarrollo de sus capacidades básicas.

**Índice de masculinidad.** Relación del número de hombres por cada 100 mujeres.

**Índice de reprobación.** Número de alumnos que no aprobaron un determinado grado, por cada cien matriculados en el mismo, al final del ciclo escolar.

**Índice rezago social.** Es una medida ponderada que resumen cuatro indicadores de carencias sociales (educación, salud, servicios básicos y espacios en la vivienda) en un solo índice que tiene como finalidad ordenar a las unidades de observación según sus carencias sociales.

**No pobres y no vulnerables:** Aquella población cuyo ingreso es superior a la línea de bienestar y que no tiene ninguna de las carencias sociales que se utilizan en la medición de la pobreza.

**Pobreza:** Una persona se encuentra en situación de pobreza cuando tiene al menos una carencia social (en los seis indicadores de rezago educativo, acceso a servicios de salud, acceso a la seguridad social, calidad y espacios de la vivienda, servicios básicos en la vivienda y acceso a la alimentación) y su ingreso es insuficiente para adquirir los bienes y servicios que requiere para satisfacer sus necesidades alimentarias y no alimentarias.

**Población Económicamente Activa (PEA):** Es aquella comprende a las personas de 12 años y más que tuvieron vínculo con la actividad económica (población ocupada) o que lo buscaron (población desocupada) en la semana de referencia del Censo 2010.

**Pobreza extrema:** Una persona se encuentra en situación de pobreza extrema cuando tiene tres o más carencias, de seis posibles, dentro del Índice de Privación Social y que, además, se encuentra por debajo de la línea de bienestar mínimo. Las personas en esta situación disponen de un ingreso tan bajo que, aun si lo dedicase por completo a la adquisición de alimentos, no podría adquirir los nutrientes necesarios para tener una vida sana.

**Pobreza moderada:** Es aquella persona que siendo pobre, no es pobre extrema. La incidencia de pobreza moderada se obtiene al calcular la diferencia entre la incidencia de la población en pobreza menos la de la población en pobreza extrema.

**Tasa de ocupación:** Es el porcentaje que representa la población ocupada respecto a la población económicamente activa.

**Tasa de participación económica:** Es el porcentaje que representa la población económicamente activa respecto a la población de 12 años y más.

**Vulnerables por carencias sociales:** Aquella población que presenta una o más carencias sociales, pero cuyo ingreso es superior a la línea de bienestar.

**Vulnerables por Ingresos:** Aquella población que no presenta carencias sociales pero cuyo ingreso es inferior o igual a la línea de bienestar.