



VERACRUZ
GOBIERNO
DEL ESTADO



SEFIPLAN
Secretaría de Finanzas
y Planeación



Comité Estatal de Información
Estadística y Geográfica de Veracruz

Sistema de Información Estadística y Geográfica del Estado
de Veracruz de Ignacio de la Llave (SIEGVER)

CUADERNILLOS MUNICIPALES, 2022

Ozuluama de Mascareñas

Contenido

	Página
1. Geografía	1
2. Gobierno	2
3. Demografía	2
4. Desarrollo social	4
5. Economía	7
6. Comunicaciones y transportes	8
7. Finanzas públicas	9

Dirección General de Planeación y Evaluación

Subsecretaría de Planeación



1. GEOGRAFÍA

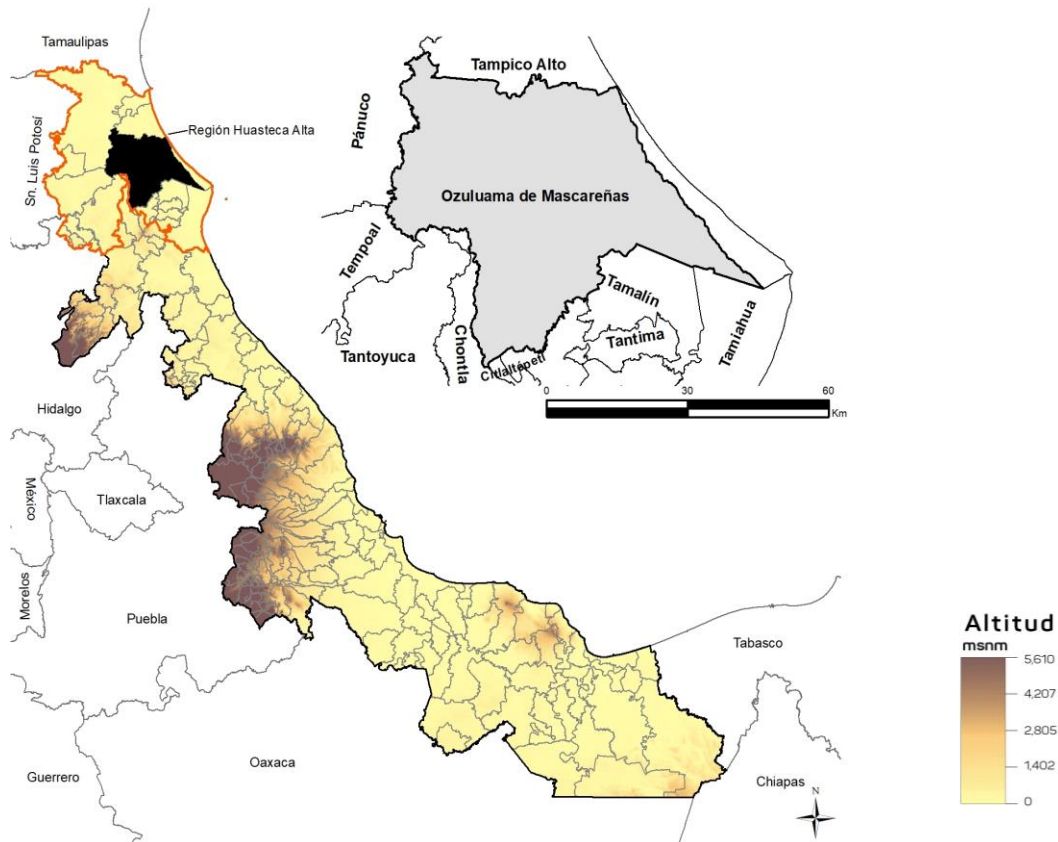

Fuente: DGPE de la SEFIPLAN con base en el INEGI, Marco Geoestadístico Nacional y Municipal, 2020.

UBICACIÓN

Entre los paralelos 21° 24' y 22° 00' de latitud norte; los meridianos 97° 23' y 98° 10' de longitud oeste; altitud entre 10 y 100 m.

LÍMITES

Colinda al norte con los municipios de Pánuco y Tampico Alto; al este con los municipios de Tampico Alto, Tamiahua y Tamalín; al sur con los municipios de Tamalín, Tantima, Citlaltépetl y Chontla; al oeste con los municipios de Chontla, Tantoyuca, Tempoal y Pánuco.

CLIMA

Cálido subhúmedo con lluvias en verano, de mayor humedad (64%) y cálido subhúmedo con lluvias en verano, de humedad media (36%).

Rango de temperatura
Rango de precipitación

24 – 26°C
1 100 – 1 300 mm

Fuente: DGPE de la SEFIPLAN con base en el INEGI, Prontuario de Información Geográfica Municipal de los Estados Unidos Mexicanos, 2010.

DATOS GEOGRÁFICOS

Indicador	Valor
Cabecera municipal	Ozuluama de Mascareñas
Localidades en 2020	912
Urbanas	1
Rurales	911
Superficie	2,391.1 km ²
Porcentaje del territorio estatal	3.3%
Densidad poblacional en 2020	9.5 hab/km ²

Fuente: DGPE de la SEFIPLAN con base en el INEGI, Censo de Población y Vivienda, 2020 y Marco Geoestadístico Municipal, 2010.

2. GOBIERNO

GOBIERNO

Presidente(a) municipal 2022-2025	Agustín Ramos Hernández
Partido o coalición	Partido Verde Ecologista de México (PVEM)
Dirección municipal	Plaza Principal S/N, Zona Centro, C.P. 92082
Teléfono	(846) 257-0118, 257-0103, 257-0050
Página web	www.ozuluama.gob.mx
Distrito electoral local	01 Pánuco
Representante	Dip. Luis Fernando Cervantes Cruz (MORENA)
Distrito electoral federal	I Pánuco
Representante	I. Dip. Armando Antonio Gómez Betancourt (PVEM)

Fuente: DGPE de la SEFIPLAN con base en la Cámara de Diputados, LXV Legislatura, Listado de Diputados por Estado, 2022; INE, Descriptivo de la Distritación Federal, Veracruz, 2017.

3. DEMOGRAFÍA

EVOLUCIÓN DE LA POBLACIÓN 1995-2020

Año	Total	Hombres	Mujeres	Proporción Estatal (%)
2020	22,756	11,612	11,144	0.28
2015	23,244	11,703	11,541	0.29
2010	23,276	11,937	11,339	0.30
2005	23,190	11,876	11,314	0.33
2000	24,394	12,587	11,807	0.35
1995	25,978	13,506	12,472	0.39

Fuente: DGPE de la SEFIPLAN con base en el INEGI, Censos y Conteos de Población y Vivienda, 1995 a 2020. Encuesta Intercensal, 2015.

TASA DE CRECIMIENTO MEDIA

Periodo	Tasa (%)
2015-2020	-0.42
2010-2015	-0.03
2005-2010	0.08
2000-2005	-0.89

Fuente: DGPE de la SEFIPLAN, estimaciones con base en el INEGI, Censos y Conteos de Población y Vivienda, 1995 a 2020. Encuesta Intercensal, 2015.

HABITANTES EN PRINCIPALES LOCALIDADES, 2020

Localidad	Habitantes
Ozuluama de Mascareñas	4,317
Cucharas	1,638
Paso Real	1,010
Poblado Tierra y Libertad (Paso Piedra)	741
Alto del Morality	672
Resto de localidades	14,378

Fuente: DGPE de la SEFIPLAN con base en el INEGI, Censo de Población y Vivienda, 2020.

POBLACIÓN POR TAMAÑO DE LOCALIDAD, 2020

Ámbito	Habitantes
Rural	18,439
Menos de 500 habitantes	13,323
500 a 2,499 habitantes	5,116
Urbano	4,317
2,500 a 14,999 habitantes	4,317
15,000 y más habitantes	0

Fuente: DGPE de la SEFIPLAN con base en el INEGI, Censo de Población y Vivienda, 2020.

ESTADÍSTICAS VITALES, 2020

Indicador	Valor
Nacimientos	226
Defunciones generales	182
Defunciones infantiles a/	1
Matrimonios	51
Divorcios	3

a/ Se refiere a menores de un año.

Fuente: DGPE de la SEFIPLAN con base en el INEGI, Información Estadística y Geográfica de los Estados para México en Cifras (IEGEMC), 2021

RAZÓN DE MASCULINIDAD Y EDAD MEDIANA, 2020

Indicador	Valor
Índice de masculinidad	104.2
Edad mediana (años)	36
Hombres	36
Mujeres	35

Fuente: DGPE de la SEFIPLAN con base en el INEGI, Censo de Población y Vivienda, 2020.

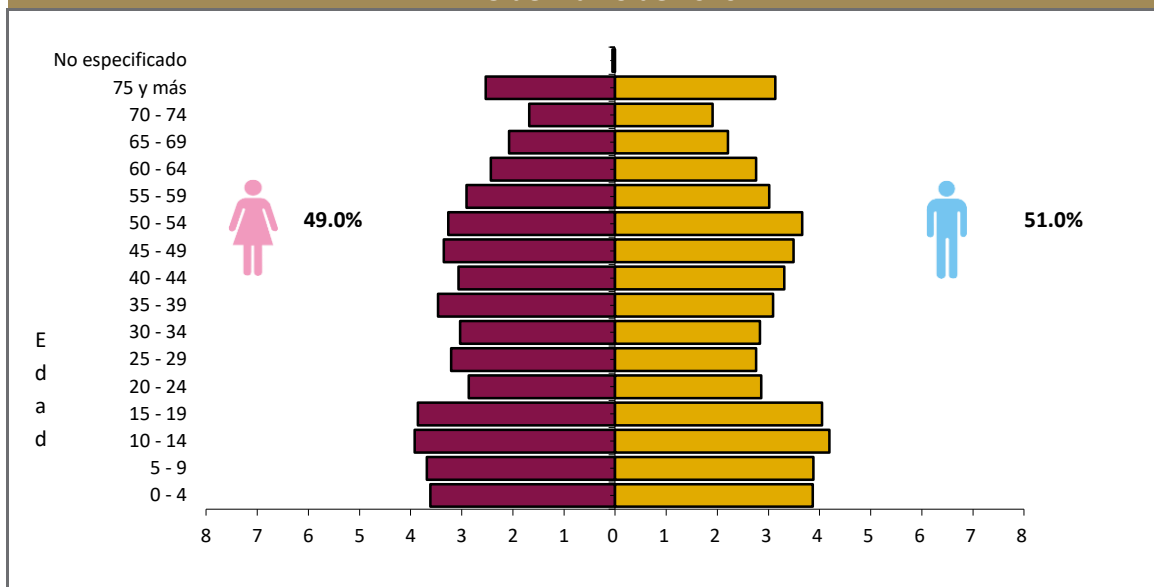
POBLACIÓN POR GRUPO QUINQUENAL DE EDAD SEGÚN SEXO (%)
Al 15 de marzo de 2020

Fuente: DGPE de la SEFIPLAN con base en el INEGI, Censo de Población y Vivienda, 2020.

POBLACIÓN POR GRUPOS DE EDAD, 2020

Grupo de edad	Habitantes
Infantil (0-14 años)	5,273
Joven y adulta (15-64 años)	14,403
Tercera edad (65 años y más)	3,080

NOTA: Excluye a la población que no especificó su edad, por lo que la suma puede no coincidir con el total de población expresado en el cuadro de la evolución de la población.

Fuente: DGPE de la SEFIPLAN con base en el INEGI, Censo de Población y Vivienda, 2020.

POBLACIÓN INDÍGENA, 2020

Indicador	Valor
Población en hogares indígenas a/	598
Población de 3 años o más hablante de lengua indígena	
Total	269
Hombres	142
Mujeres	127
Población de 3 años y más que habla lengua indígena	1.24%
Hablantes de lengua indígena que no hablan español	0.74%
Lengua principal	Náhuatl

a/ Se refiere a la población en hogares donde el jefe (a) o su cónyuge habla alguna lengua indígena.

Fuente: DGPE de la SEFIPLAN con base en el INEGI, Censo de Población y Vivienda, 2020.

4. DESARROLLO SOCIAL

CARACTERÍSTICAS DEL SECTOR EDUCATIVO, CICLO ESCOLAR 2021-2022

Nivel educativo	Escuelas	Docentes	Grupos	Alumnos		
				Hombres	Mujeres	Total
Total	121	312	312	2,073	2,022	4,095
Educación inicial	0	0	0	0	0	0
Educación especial	0	0	0	0	0	0
Preescolar	30	45	45	235	249	484
Primaria	60	154	154	1,003	945	1,948
Secundaria	22	76	75	527	460	987
Profesional técnico	0	0	0	0	0	0
Bachillerato	9	37	38	308	368	676
Técnico superior universitario	0	0	0	0	0	0
Normal	0	0	0	0	0	0
Licenciatura Univ. y Tec.	0	0	0	0	0	0
Posgrado Univ. y Tec.	0	0	0	0	0	0
Educación para adultos	0	0	0	0	0	0
Formación para el trabajo	0	0	0	0	0	0

Fuente: DGPE con base en la SEV, Información Estadística del Sistema Educativo Estatal, 2022.

ÍNDICES DE DESERCIÓN Y REPROBACIÓN EN NIVELES SELECCIONADOS, CICLO ESCOLAR 2021-2022 (%)

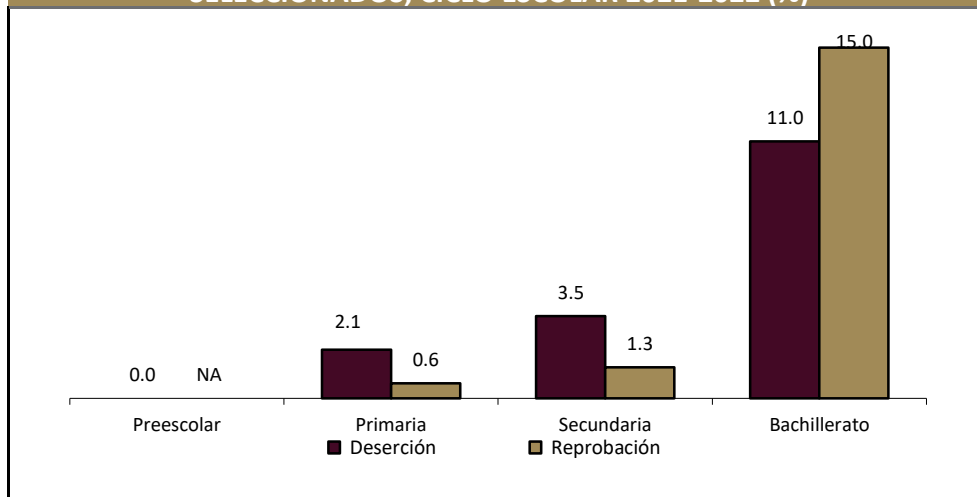

Fuente: DGPE con base en la SEV, Información Estadística del Sistema Educativo Estatal, 2022.

ANALFABETISMO, 2020

Indicador	Valor
Población de 6 a 14 años que sabe leer y escribir	90.8%
Población del 15 años y más	17,483
Población de 15 años y más analfabeta	1,505
Tasa de analfabetismo	8.6%

Fuente: DGPE de la SEFIPLAN con base en el INEGI, Censo Nacional de Población y Vivienda, 2020.

EDUCANDOS ALFABETIZADOS, ALFABETIZADORES, BIBLIOTECAS PÚBLICAS Y BECAS, 2020

Indicador	Valor
Educandos alfabetizados	2
Alfabetizadores	4
Bibliotecas a/	4
Becas otorgadas b/	34

a/ Se refiere a las ubicadas en los centros de educación básica y media superior, y superior.

b/ Las becas otorgadas se refieren a todos los niveles escolares.

Fuente: DGPE de la SEFIPLAN con base en el INEGI, IEGEMC, 2021.

CARACTERÍSTICAS DEL SECTOR SALUD, 2019

Institución	Unidades de consulta externa	Consultas externas otorgadas	Hospitales	Médicos a/
Total	9	35	1	35
IMSS	0	0	0	0
ISSSTE	ND	ND	0	ND
PEMEX	0	0	0	0
SEDENA	0	0	0	0
SEMAR	0	ND	0	ND
IMSS-PROSPERA	4	5	0	5
SS	5	0	1	30

a/ Comprende: médicos generales, especialistas, residentes, pasantes, odontólogos y en otras labores.

Fuente: DGPE de la SEFIPLAN con base en el INEGI, Información Estadística y Geográfica Estatal (IIEGE), 2020.

ATENCIÓN MÉDICA, 2019

Indicador	Valor
Médicos por cada 1,000 habitantes a/	1.4
Población usuaria de los servicios médicos b/	14,407
Afiliados al Seguro Popular	15,654
Consultas externas otorgadas por el Seguro Popular	19,268

a/ Estimaciones con base en el INEGI, IIEGE, 2020.

b/ Se refiere al segmento de población derechohabiente y potencial que hace uso de los servicios institucionales de atención médica, al menos una vez durante el año de referencia.

Fuente: DGPE de la SEFIPLAN con base en el INEGI, Información Estadística y Geográfica Estatal (IIEGE), 2020.

URBANIZACIÓN, 2018

Indicador	Valor
Fuentes de abastecimiento de agua a/	1,051
Volumen promedio diario de extracción (miles de metros cúbicos)	5
Plantas potabilizadoras de agua	0
Capacidad instalada (litros por segundo)	0
Volumen suministrado anual de agua potable (millones de metros cúbicos)	0
Tomas domiciliarias de agua potable instaladas	4,602
Sistemas de drenaje y alcantarillado	4
Localidades con el servicio de drenaje y alcantarillado	4
Tomas instaladas de energía eléctrica b/	7,753
Localidades con el servicio de energía eléctrica	61

a/ Comprende: arroyos, esteros, galerías, lagunas, norias, pozas, presas y ríos, 2019.

b/ Comprende agrícolas, alumbrado público, bombeo de aguas potables y negras, domésticas, industriales y de servicios, 2019.

Fuente: DGPE de la SEFIPLAN con base en el INEGI, Información Estadística y Geográfica Estatal (IIEGE), 2020.

CARACTERÍSTICAS DE LAS VIVIENDAS, 2020

Indicador	Viviendas	Porcentaje
Viviendas particulares habitadas	7,154	
Con disponibilidad de agua entubada	4,679	65.4
Con disponibilidad de drenaje	3,765	51.9
Con disponibilidad de energía eléctrica	6,955	95.9
Con disponibilidad de sanitario o excusado	7,059	97.3
Con piso de:		
Cemento o firme	5,706	79.8
Tierra	683	9.5
Madera, mosaico y otros recubrimientos	751	10.5
Con disposición de bienes y tecnologías de la información y la comunicación		
Automóvil o camioneta	2,445	34.2
Televisor	6,008	84.0
Refrigerador	5,943	83.1
Lavadora	4,935	69.0
Computadora	618	8.6
Aparato para oír radio	3,179	44.4
Línea telefónica fija	432	6.0
Teléfono celular	6,339	88.6
Internet	1,005	14.0

Fuente: DGPE de la SEFIPLAN con base en el INEGI, Censo de Población y Vivienda, 2020.

POBREZA, 2020

Indicador	Personas	Porcentaje
Población en situación de pobreza	11,371	44.6
Población en situación de pobreza moderada	9,623	37.8
Población en situación de pobreza extrema	1,748	6.9
Población vulnerable por carencia social	12,681	49.8
Población vulnerable por ingreso	295	1.2
Población no pobre y no vulnerable	1,121	4.4

Fuente: DGPE de la SEFIPLAN con base en el CONEVAL, Medición de la Pobreza, Estados Unidos Mexicanos, 2010- 2020.

ÍNDICE DE REZAGO SOCIAL, 2015 y 2020

Concepto	Valor
2015	
Grado de rezago social	Alto
Lugar a nivel estatal	66
2020	
Grado de rezago social	Medio
Lugar a nivel estatal	65

Fuente: DGPE de la SEFIPLAN con base en el CONEVAL, 2015 Y 2020.

MARGINACIÓN, 2020

Concepto	Referencia
Grado de marginación	Alto
Índice de marginación	50.5
Lugar que ocupa en el contexto estatal	41
Lugar que ocupa en el contexto nacional	400
Población analfabeta de 15 años o más	8.6%
Población sin primaria completa de 15 años o más	53.1%
Ocupantes en viviendas sin drenaje ni servicio sanitario exclusivo	1.6%
Ocupantes en viviendas sin energía eléctrica	3.7%
Ocupantes en viviendas sin agua entubada	34.4%
Viviendas con algún nivel de hacinamiento	23.2%
Ocupantes en viviendas con piso de tierra	9.5%
Población en localidades con menos de 5 000 habitantes	100.0%
Población ocupada con ingreso de hasta 2 salarios mínimos	87.9%

Fuente: DGPE de la SEFIPLAN con base en la CONAPO, Índice de Marginación por Entidad Federativa y Municipio, 2020.

5. ECONOMÍA

EMPLEO, 2020

Indicador	Valor
Población de 12 años y más	18,573
Población económicamente activa	11,370
PEA ocupada	11,301
Sector primario	53.7%
Sector secundario	11.1%
Sector terciario	34.3%
No especificado	0.9%
PEA desocupada	69
Población no económicamente activa	7,149
Estudiantes	1,762
Quehaceres del hogar	4,318
Jubilados y pensionados	107
Incapacitados permanentes	535
Otro tipo	427
Tasa de participación económica	61.2%
Tasa de ocupación	99.4%

Fuente: DGPE de la SEFIPLAN con base en el INEGI, Censo de Población y Vivienda, 2020.

AGRICULTURA, 2021

Principales cultivos	Superficie sembrada (Hectáreas)	Superficie cosechada (Hectáreas)	Volumen (Toneladas)	Valor (Miles de pesos)
Total	7,816.3	6,493.3	188,791.1	234,903,072.2
Maíz grano	4,034.5	2,831.5	3,680.4	19,773,831.7
Caña de azúcar	1,870.0	1,870.0	152,479.8	117,735,752.8
Sandía	749.0	749.0	15,575.0	79,987,509.8

NOTA: El total de superficie sembrada, cosechada y el valor de la producción incluyen el resto de cultivos del municipio.

Fuente: DGPE de la SEFIPLAN con base en la SADER, Sistema de Información Agroalimentaria y Pesquera, 2022.

GANADERÍA Y AVICULTURA, 2021

Especie	Volumen de producción en pie (Toneladas)	Valor de producción en pie (Miles de pesos)	Volumen de producción de carne en canal (Toneladas)	Valor de producción de carne en canal (Miles de pesos)
Total	NA	457,937.3	NA	497,893.9
Bovino	12,208.6	435,939.4	6,632.9	471,280.3
Porcino	700.7	18,139.2	491.8	22,276.8
Ovino	79.5	2,960.1	41.5	3,388.5
Caprino	0.0	0.0	0.0	0.0
Ave a/	32.5	898.6	24.1	948.3
Guajolotes	0.0	0.0	0.0	0.0

Superficie dedicada a la ganadería (Hectáreas)

188,142.0

a/ Comprende pollos de engorda, progenitora pesada y reproductora pesada.

Fuente: DGPE de la SEFIPLAN con base en la SADER, Sistema de Información Agroalimentaria y Pesquera, 2022.

PRINCIPALES CARACTERÍSTICAS DE LAS UNIDADES ECONÓMICAS, 2018

Indicador	Valor
Unidades económicas	523
Personal ocupado total	2,028
Personal ocupado dependiente de la razón social total	1,999
Personal ocupado dependiente de la razón social remunerado	1,120
Personal ocupado no dependiente de la razón social	29
Total de remuneraciones (miles de pesos)	64,858
Producción bruta total (miles de pesos)	327,147
Consumo intermedio (miles de pesos)	148,653
Valor agregado censal bruto (miles de pesos)	178,494
Formación bruta de capital fijo (miles de pesos)	7,933
Variación total de existencias (miles de pesos)	-4,913
Total de activos fijos (miles de pesos)	376,124

Fuente: DGPE de la SEFIPLAN con base en el INEGI, Censos Económicos, 2019.

6. COMUNICACIONES Y TRANSPORTES**RED CARRETERA, 2020**

Tipo	Longitud (Kilómetros)
Total en el municipio	209.8
Troncal federal pavimentada	52.8
Alimentadoras estatales pavimentadas	143.0
Alimentadoras estatales revestidas	0.0
Caminos rurales pavimentados	6.5
Caminos rurales revestidos	7.5

NOTA: El total puede no coincidir con el desglose ya que incluye alimentadoras estatales de terracería y caminos rurales de terracería.

Fuente: DGPE de la SEFIPLAN con base en el INEGI, Información Estadística y Geográfica de los Estados para México en Cifras (IEGEMC), 2021.

VEHÍCULOS DE MOTOR, 2020

Tipo	Tipo de servicio			Total
	Oficial	Público	Particular	
Automóviles	0	52	1,458	1,510
Camiones de pasajeros	0	0	2	2
Camiones y camionetas para carga	0	7	2,250	2,257
Motocicletas	0	NA	74	74

Fuente: DGPE de la SEFIPLAN con base en el INEGI, Información Estadística y Geográfica de los Estados para México en cifras (IEGEMC), 2021.

PUNTOS DE SERVICIO POSTAL, 2020

Concepto	Total
Puntos de servicio postal	4
Personal ocupado	1

NOTA: Existen municipios que reportan oficinas postales sin personal ocupado debido a que se trata de agencias o expendios propiedad de terceros, cuyo personal no pertenece a Correos de México

Fuente: DGPE de la SEFIPLAN con base en el INEGI, IEGEMC, 2021.

7. FINANZAS PÚBLICAS

EVOLUCIÓN DE LOS INGRESOS EJERCIDOS, 2016-2020 (MILES DE PESOS)

Indicador	2016	2017	2018	2019 a/	2020 a/
Total	96,297	114,694	96,297	123,177	133,487
Impuestos	3,793	3,968	3,793	4,388	4,119
Predial	2,120	0	2,120	2,205	2,207
Traslado de dominio de bienes inmuebles	476	0	476	658	234
Otros b/	1	4	1	1,524	1,678
Derechos	3,474	2,976	3,474	3,408	2,328
Productos	53	749	53	596	306
Aprovechamientos	1,742	1,873	1,742	204	1,046
Contribuciones de mejoras	3	0	3	0	0
Participaciones	38,774	43,734	38,774	50,990	54,883
Participaciones federales	38,774	43,734	38,774	50,990	54,883
Participaciones estatales	NA	NA	NA	NA	NA
Aportaciones federales y estatales	48,457	60,970	48,457	63,591	68,950
Aportaciones del Ramo general 33	47,355	51,730	47,355	56,827	59,287
FISM	0	0	0	41,152	43,169
FORTAMUNDF	0	0	0	15,675	16,118
Otros ingresos c/	3	423	3	0	1,855

a/ Se refiere a la Ley de Ingresos y a los acuerdos de distribución de los recursos del Ramo 33.

b/ Comprende los impuestos sobre los ingresos, accesorios, contribución adicional sobre ingresos municipales e impuestos de ejercicios.

c/ Comprende por cuenta de terceros, financiamiento, disponibilidad inicial y "otros ingresos".

Fuente: DGPE de la SEFIPLAN con base en el INEGI, Estadísticas de las finanzas públicas estatales y municipales, 2022; Gaceta Oficial del Estado de Veracruz; Leyes de Ingresos, 2021, y Acuerdos de distribución de los recursos del Ramo 33, 2021.

EVOLUCIÓN DE LOS EGRESOS EJERCIDOS, 2017-2020 (MILES DE PESOS)

Indicador	2017	2018	2019	2020
Total	114,694	118,842	123,177	133,487
Servicios personales	35,158	36,984	41,461	43,427
Materiales y suministros	4,779	6,799	8,510	7,974
Servicios generales	12,907	13,518	13,952	17,982
Transferencias, asignaciones, subsidios y otras ayudas	906	3,112	13,952	7,808
Bienes muebles, inmuebles e intangibles	187	4,044	2,361	1,792
Inversión pública	35,295	46,960	43,109	53,025
Otros egresos a/	0	0	0	0
Deuda pública	25,461	6,660	3,410	1,479

a/ Comprende: inversión financiera, aplicación de recursos federales y estatales, por cuenta de terceros, disponibilidad final y "otros egresos".

Fuente: DGPE de la SEFIPLAN con base en el INEGI, Estadística de finanzas públicas estatales y municipales, 2022; Gaceta Oficial del Estado de Veracruz; Leyes de Ingresos, 2021, y Acuerdos de distribución de los recursos del Ramo 33, 2021.

SIGLAS Y GLOSARIO

SIGLAS

CEIEG Veracruz	Comité Estatal de Información Estadística y Geográfica del estado de Veracruz de Ignacio de la Llave.
CONAPO	Consejo Nacional de Población.
CONEVAL	Consejo Nacional de Evaluación de la Política de Desarrollo Social.
DGPE	Dirección General de Planeación y Evaluación; de la Subsecretaría de Planeación de la SEFIPLAN.
FISM	Fondo de Aportaciones para la Infraestructura Social Municipal.
FORTAMUNDF	Fondo de Aportaciones para el Fortalecimiento de los Municipios.
IMSS	Instituto Mexicano del Seguro Social.
INEGI	Instituto Nacional de Estadística y Geografía.
ISSSTE	Instituto de Seguridad y Servicios Sociales de los Trabajadores del Estado.
NA	No aplicable.
ND	No disponible.
NS	No significativo.
P/	Cifras preliminares.
PEMEX	Petróleos Mexicanos.
PNUD	Programa de las Naciones Unidas para el Desarrollo México.
SADER	Secretaría de Agricultura y Desarrollo Rural.
SEDENA	Secretaría de la Defensa Nacional.
SEFIPLAN	Secretaría de Finanzas y Planeación del Gobierno de Veracruz de Ignacio de la Llave.
SEMAR	Secretaría de Marina
SEV	Secretaría de Educación del Gobierno de Veracruz de Ignacio de la Llave.
SS	Secretaría de Salud del Gobierno del Estado de Veracruz de Ignacio de la Llave.

GLOSARIO

Edad mediana. Medida que divide a la población en dos grupos numericamente iguales de acuerdo a su edad. La mitad de los casos quedan por debajo de la mediana y la mitad por encima.

Índice de deserción. Número de alumnos que abandonan la escuela entre ciclos consecutivos antes de concluir el nivel educativo, por cada cien alumnos matriculados al inicio de cursos del nivel educativo.

Índice de marginación. Medida sintética de cuatro dimensiones y nueve formas (indicadores) de exclusión, que mide a la población que no participa del disfrute de bienes y servicios esenciales para el desarrollo de sus capacidades básicas.

Índice de masculinidad. Relación del número de hombres por cada 100 mujeres.

Índice de reprobación. Número de alumnos que no aprobaron un determinado grado, por cada cien matriculados en el mismo, al final del ciclo escolar.

Índice rezago social. Es una medida ponderada que resumen cuatro indicadores de carencias sociales (educación, salud, servicios básicos y espacios en la vivienda) en un solo índice que tiene como finalidad ordenar a las unidades de observación según sus carencias sociales.

No pobres y no vulnerables: Aquella población cuyo ingreso es superior a la línea de bienestar y que no tiene ninguna de las carencias sociales que se utilizan en la medición de la pobreza.

Pobreza: Una persona se encuentra en situación de pobreza cuando tiene al menos una carencia social (en los seis indicadores de rezago educativo, acceso a servicios de salud, acceso a la seguridad social, calidad y espacios de la vivienda, servicios básicos en la vivienda y acceso a la alimentación) y su ingreso es insuficiente para adquirir los bienes y servicios que requiere para satisfacer sus necesidades alimentarias y no alimentarias.

Población Económicamente Activa (PEA): Es aquella comprende a las personas de 12 años y más que tuvieron vínculo con la actividad económica (población ocupada) o que lo buscaron (población desocupada) en la semana de referencia del Censo 2010.

Pobreza extrema: Una persona se encuentra en situación de pobreza extrema cuando tiene tres o más carencias, de seis posibles, dentro del Índice de Privación Social y que, además, se encuentra por debajo de la línea de bienestar mínimo. Las personas en esta situación disponen de un ingreso tan bajo que, aun si lo dedicase por completo a la adquisición de alimentos, no podría adquirir los nutrientes necesarios para tener una vida sana.

Pobreza moderada: Es aquella persona que siendo pobre, no es pobre extrema. La incidencia de pobreza moderada se obtiene al calcular la diferencia entre la incidencia de la población en pobreza menos la de la población en pobreza extrema.

Tasa de ocupación: Es el porcentaje que representa la población ocupada respecto a la población económicamente activa.

Tasa de participación económica: Es el porcentaje que representa la población económicamente activa respecto a la población de 12 años y más.

Vulnerables por carencias sociales: Aquella población que presenta una o más carencias sociales, pero cuyo ingreso es superior a la línea de bienestar.

Vulnerables por Ingresos: Aquella población que no presenta carencias sociales pero cuyo ingreso es inferior o igual a la línea de bienestar.