



VERACRUZ
GOBIERNO
DEL ESTADO



SEFIPLAN
Secretaría de Finanzas
y Planeación



Comité Estatal de Información
Estadística y Geográfica de Veracruz

Sistema de Información Estadística y Geográfica del Estado
de Veracruz de Ignacio de la Llave (SIEGVER)

CUADERNILLOS MUNICIPALES, 2022

Perote

Contenido

	Página
1. Geografía	1
2. Gobierno	2
3. Demografía	2
4. Desarrollo social	4
5. Economía	7
6. Comunicaciones y transportes	8
7. Finanzas públicas	9

Dirección General de Planeación y Evaluación

Subsecretaría de Planeación



1. GEOGRAFÍA

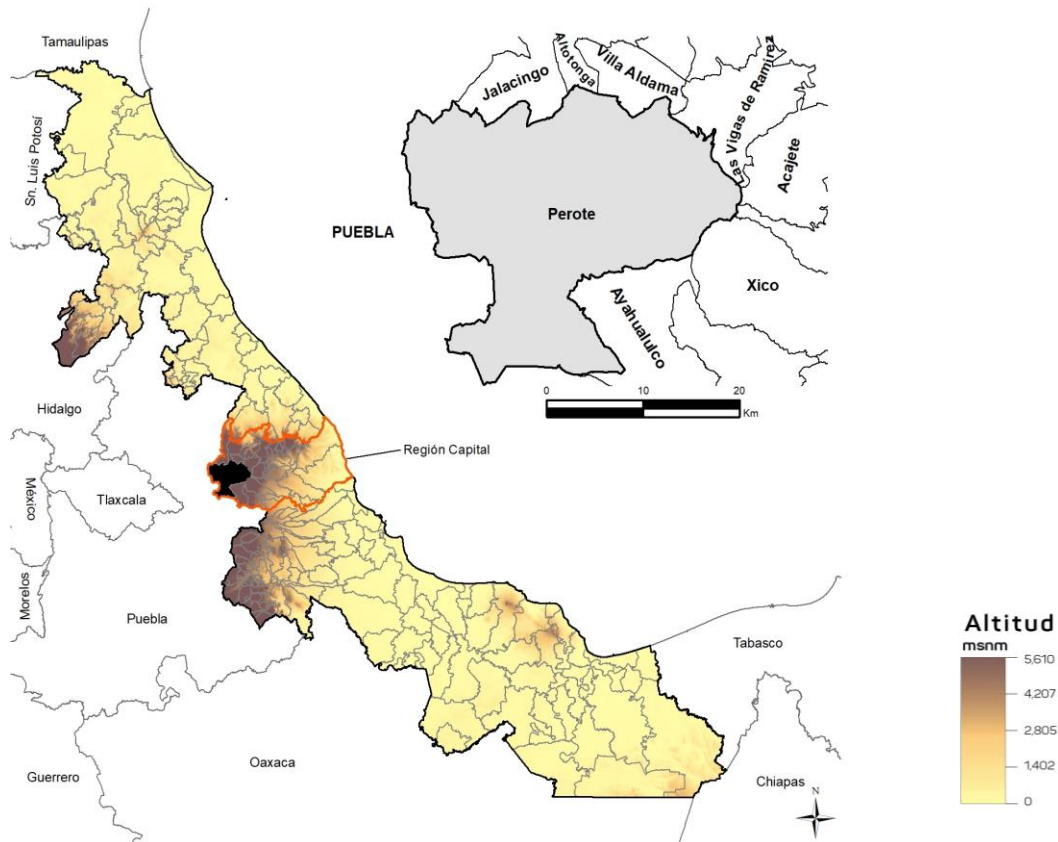

Fuente: DGPE de la SEFIPLAN con base en el INEGI, Marco Geoestadístico Nacional y Municipal, 2020.

UBICACIÓN

Entre los paralelos 19° 22' y 19° 39' de latitud norte; los meridianos 97° 06' y 97° 26' de longitud oeste; altitud entre 340 y 4,200 m.

LÍMITES

Colinda al norte con el estado de Puebla y los municipios de Jalacingo, Altotonga, Villa Aldama y Las Vigas de Ramírez; al este con los municipios de Las Vigas de Ramírez, Acajete, Coatepec, Xico y Ayahualulco; al sur con el municipio de Ayahualulco y el estado de Puebla; al oeste con el estado de Puebla.

CLIMA

Semiseco templado (52%), templado subhúmedo con lluvias en verano, de menor humedad (19%), semifrío subhúmedo con lluvias en verano, de mayor humedad (13%), templado subhúmedo con lluvias en verano, de humedad media (6%), templado subhúmedo con lluvias en verano, de mayor humedad (4%), semifrío

Rango de temperatura

02 – 14°C

Rango de precipitación

300 – 1 300 mm

Fuente: DGPE de la SEFIPLAN con base en el INEGI, Prontuario de Información Geográfica Municipal de los Estados Unidos Mexicanos, 2010.

DATOS GEOGRÁFICOS

Indicador	Valor
Cabecera municipal	Perote
Localidades en 2020	61
Urbanas	6
Rurales	55
Superficie	614.7 km ²
Porcentaje del territorio estatal	0.9%
Densidad poblacional en 2020	126.0 hab/km ²

Fuente: DGPE de la SEFIPLAN con base en el INEGI, Censo de Población y Vivienda, 2020 y Marco Geoestadístico Municipal, 2010.

2. GOBIERNO

GOBIERNO

Presidente(a) municipal 2022-2025	Delfino Ortega Martínez
Partido o coalición	Coalición Veracruz Va (PRI)
Dirección municipal	Francisco I. Madero No. 19, Zona Centro, C.P. 91270
Teléfono	(282) 825-0113, 825-3304
Página web	www.perote.gob.mx
Distrito electoral local	09 Perote
Representante	Dip. Paul Martínez Marie (MORENA)
Distrito electoral federal	IX Coatepec
Representante	IX. Dip. José Francisco Yunes Zorrilla (PRI)

Fuente: DGPE de la SEFIPLAN con base en la Cámara de Diputados, LXV Legislatura, Listado de Diputados por Estado, 2022; INE, Descriptivo de la Distritación Federal, Veracruz, 2017.

3. DEMOGRAFÍA

EVOLUCIÓN DE LA POBLACIÓN 1995-2020

Año	Total	Hombres	Mujeres	Proporción Estatal (%)
2020	77,432	38,295	39,137	0.96
2015	72,795	35,345	37,450	0.90
2010	68,982	34,642	34,340	0.90
2005	61,272	30,084	31,188	0.86
2000	54,365	26,923	27,442	0.79
1995	51,688	25,797	25,891	0.77

Fuente: DGPE de la SEFIPLAN con base en el INEGI, Censos y Conteos de Población y Vivienda, 1995 a 2020. Encuesta Intercensal, 2015.

TASA DE CRECIMIENTO MEDIA

Periodo	Tasa (%)
2015-2020	1.24
2010-2015	1.14
2005-2010	2.58
2000-2005	2.13

Fuente: DGPE de la SEFIPLAN, estimaciones con base en el INEGI, Censos y Conteos de Población y Vivienda, 1995 a 2020. Encuesta Intercensal, 2015.

HABITANTES EN PRINCIPALES LOCALIDADES, 2020

Localidad	Habitantes
Perote	42,451
San Antonio Tenextepac	5,141
San Antonio Limón (Totalco)	4,810
Los Molinos (San José)	3,752
La Gloria	2,719
Resto de localidades	18,559

Fuente: DGPE de la SEFIPLAN con base en el INEGI, Censo de Población y Vivienda, 2020.

POBLACIÓN POR TAMAÑO DE LOCALIDAD, 2020

Ámbito	Tamaño	Habitantes
Rural		15,988
	Menos de 500 habitantes	2,246
	500 a 2,499 habitantes	13,742
Urbano		61,444
	2,500 a 14,999 habitantes	18,993
	15,000 y más habitantes	42,451

Fuente: DGPE de la SEFIPLAN con base en el INEGI, Censo de Población y Vivienda, 2020.

ESTADÍSTICAS VITALES, 2020

Indicador	Valor
Nacimientos	1,041
Defunciones generales	610
Defunciones infantiles a/	21
Matrimonios	104
Divorcios	11

a/ Se refiere a menores de un año.

Fuente: DGPE de la SEFIPLAN con base en el INEGI, Información Estadística y Geográfica de los Estados para México en Cifras (IEGEMC), 2021

RAZÓN DE MASCULINIDAD Y EDAD MEDIANA, 2020

Indicador	Valor
Índice de masculinidad	97.8
Edad mediana (años)	26
Hombres	25
Mujeres	27

Fuente: DGPE de la SEFIPLAN con base en el INEGI, Censo de Población y Vivienda, 2020.

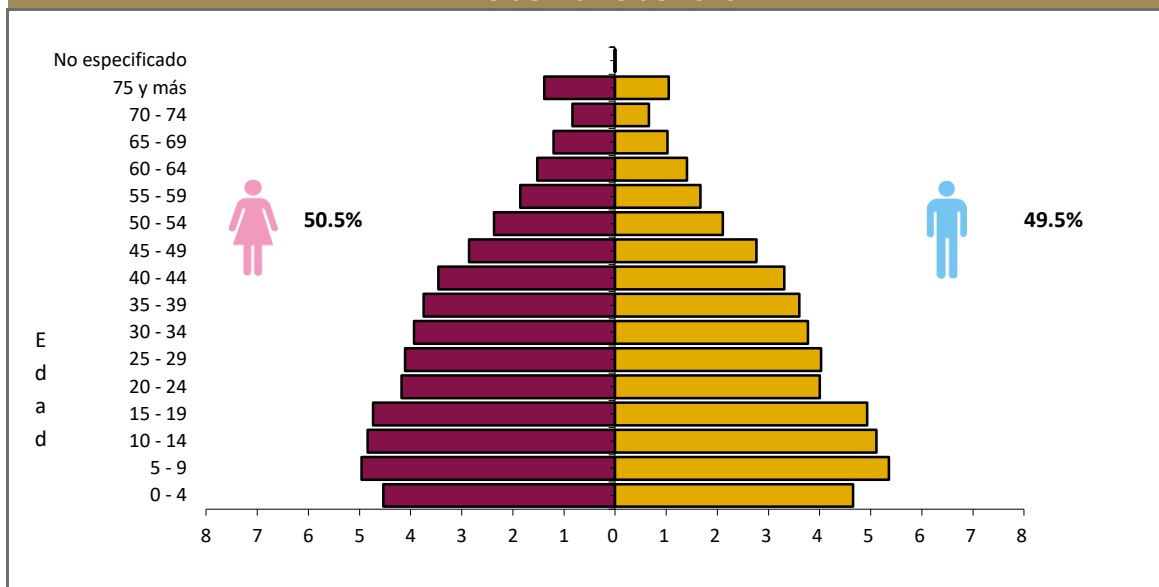
POBLACIÓN POR GRUPO QUINQUENAL DE EDAD SEGÚN SEXO (%)
Al 15 de marzo de 2020

Fuente: DGPE de la SEFIPLAN con base en el INEGI, Censo de Población y Vivienda, 2020.

POBLACIÓN POR GRUPOS DE EDAD, 2020

Grupo de edad	Habitantes
Infantil (0-14 años)	22,815
Joven y adulta (15-64 años)	49,840
Tercera edad (65 años y más)	4,775

NOTA: Excluye a la población que no especificó su edad, por lo que la suma puede no coincidir con el total de población expresado en el cuadro de la evolución de la población.

Fuente: DGPE de la SEFIPLAN con base en el INEGI, Censo de Población y Vivienda, 2020.

POBLACIÓN INDÍGENA, 2020

Indicador	Valor
Población en hogares indígenas a/	488
Población de 3 años o más hablante de lengua indígena	
Total	188
Hombres	97
Mujeres	91
Población de 3 años y más que habla lengua indígena	0.26%
Hablantes de lengua indígena que no hablan español	1.06%
Lengua principal	No especificado

a/ Se refiere a la población en hogares donde el jefe (a) o su cónyuge habla alguna lengua indígena.

Fuente: DGPE de la SEFIPLAN con base en el INEGI, Censo de Población y Vivienda, 2020.

4. DESARROLLO SOCIAL

CARACTERÍSTICAS DEL SECTOR EDUCATIVO, CICLO ESCOLAR 2021-2022

Nivel educativo	Escuelas	Docentes	Grupos	Alumnos		
				Hombres	Mujeres	Total
Total	147	1,207	989	11,556	11,525	23,081
Educación inicial	1	5	0	5	3	8
Educación especial	3	16	9	97	54	151
Preescolar	43	161	161	1,163	1,136	2,299
Primaria	48	401	401	5,142	4,692	9,834
Secundaria	27	252	188	2,202	2,162	4,364
Profesional técnico	0	0	0	0	0	0
Bachillerato	17	244	139	1,678	1,936	3,614
Técnico superior universitario	0	0	0	0	0	0
Normal	0	0	0	0	0	0
Licenciatura Univ. y Tec.	2	92	0	750	617	1,367
Posgrado Univ. y Tec.	0	0	0	9	8	17
Educación para adultos	3	12	0	69	139	208
Formación para el trabajo	3	24	91	441	778	1,219

Fuente: DGPE con base en la SEV, Información Estadística del Sistema Educativo Estatal, 2022.

ÍNDICES DE DESERCIÓN Y REPROBACIÓN EN NIVELES SELECCIONADOS, CICLO ESCOLAR 2021-2022 (%)

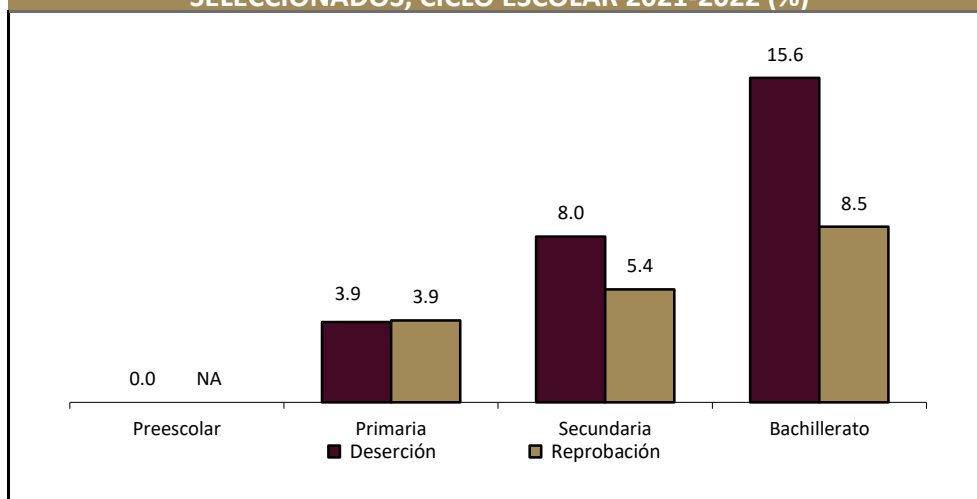

Fuente: DGPE con base en la SEV, Información Estadística del Sistema Educativo Estatal, 2022.

ANALFABETISMO, 2020

Indicador	Valor
Población de 6 a 14 años que sabe leer y escribir	89.1%
Población del 15 años y más	54,615
Población de 15 años y más analfabeta	3,763
Tasa de analfabetismo	6.9%

Fuente: DGPE de la SEFIPLAN con base en el INEGI, Censo Nacional de Población y Vivienda, 2020.

EDUCANDOS ALFABETIZADOS, ALFABETIZADORES, BIBLIOTECAS PÚBLICAS Y BECAS, 2020

Indicador	Valor
Educandos alfabetizados	5
Alfabetizadores	29
Bibliotecas a/	7
Becas otorgadas b/	573

a/ Se refiere a las ubicadas en los centros de educación básica y media superior, y superior.

b/ Las becas otorgadas se refieren a todos los niveles escolares.

Fuente: DGPE de la SEFIPLAN con base en el INEGI, IEGEMC, 2021.

CARACTERÍSTICAS DEL SECTOR SALUD, 2019

Institución	Unidades de consulta externa	Consultas externas otorgadas	Hospitales	Médicos a/
Total	8	57	1	57
IMSS	ND	ND	0	ND
ISSSTE	ND	ND	0	ND
PEMEX	0	0	0	0
SEDENA	1	2	0	2
SEMAR	0	ND	0	ND
IMSS-PROSPERA	3	4	0	4
SS	4	0	1	51

a/ Comprende: médicos generales, especialistas, residentes, pasantes, odontólogos y en otras labores.

Fuente: DGPE de la SEFIPLAN con base en el INEGI, Información Estadística y Geográfica Estatal (IIEGE), 2020.

ATENCIÓN MÉDICA, 2019

Indicador	Valor
Médicos por cada 1,000 habitantes a/	0.7
Población usuaria de los servicios médicos b/	67,372
Afiliados al Seguro Popular	47,036
Consultas externas otorgadas por el Seguro Popular	31,893

a/ Estimaciones con base en el INEGI, IIEGE, 2020.

b/ Se refiere al segmento de población derechohabiente y potencial que hace uso de los servicios institucionales de atención médica, al menos una vez durante el año de referencia.

Fuente: DGPE de la SEFIPLAN con base en el INEGI, Información Estadística y Geográfica Estatal (IIEGE), 2020.

URBANIZACIÓN, 2018

Indicador	Valor
Fuentes de abastecimiento de agua a/	69
Volumen promedio diario de extracción (miles de metros cúbicos)	8
Plantas potabilizadoras de agua	0
Capacidad instalada (litros por segundo)	0
Volumen suministrado anual de agua potable (millones de metros cúbicos)	0
Tomas domiciliarias de agua potable instaladas	18,128
Sistemas de drenaje y alcantarillado	18
Localidades con el servicio de drenaje y alcantarillado	18
Tomas instaladas de energía eléctrica b/	21,264
Localidades con el servicio de energía eléctrica	21

a/ Comprende: arroyos, esteros, galerías, lagunas, norias, pozas, presas y ríos, 2019.

b/ Comprende agrícolas, alumbrado público, bombeo de aguas potables y negras, domésticas, industriales y de servicios, 2019.

Fuente: DGPE de la SEFIPLAN con base en el INEGI, Información Estadística y Geográfica Estatal (IIEGE), 2020.

CARACTERÍSTICAS DE LAS VIVIENDAS, 2020

Indicador	Viviendas	Porcentaje
Viviendas particulares habitadas	19,092	
Con disponibilidad de agua entubada	18,878	98.9
Con disponibilidad de drenaje	18,256	95.7
Con disponibilidad de energía eléctrica	19,012	99.7
Con disponibilidad de sanitario o excusado	18,939	99.3
Con piso de:		
Cemento o firme	12,634	66.2
Tierra	442	2.3
Madera, mosaico y otros recubrimientos	5,984	31.3
Con disposición de bienes y tecnologías de la información y la comunicación		
Automóvil o camioneta	6,260	32.8
Televisor	18,023	94.4
Refrigerador	12,711	66.6
Lavadora	10,661	55.8
Computadora	4,533	23.7
Aparato para oír radio	14,330	75.1
Línea telefónica fija	4,319	22.6
Teléfono celular	16,167	84.7
Internet	7,962	41.7

Fuente: DGPE de la SEFIPLAN con base en el INEGI, Censo de Población y Vivienda, 2020.

POBREZA, 2020

Indicador	Personas	Porcentaje
Población en situación de pobreza	60,966	73.5
Población en situación de pobreza moderada	50,094	60.4
Población en situación de pobreza extrema	10,873	13.1
Población vulnerable por carencia social	12,213	14.7
Población vulnerable por ingreso	4,654	5.6
Población no pobre y no vulnerable	5,093	6.1

Fuente: DGPE de la SEFIPLAN con base en el CONEVAL, Medición de la Pobreza, Estados Unidos Mexicanos, 2010- 2020.

ÍNDICE DE REZAGO SOCIAL, 2015 y 2020

Concepto	Valor
2015	
Grado de rezago social	Bajo
Lugar a nivel estatal	159
2020	
Grado de rezago social	Bajo
Lugar a nivel estatal	163

Fuente: DGPE de la SEFIPLAN con base en el CONEVAL, 2015 Y 2020.

MARGINACIÓN, 2020

Concepto	Referencia
Grado de marginación	Bajo
Índice de marginación	56.1
Lugar que ocupa en el contexto estatal	184
Lugar que ocupa en el contexto nacional	1,690
Población analfabeta de 15 años o más	6.9%
Población sin primaria completa de 15 años o más	41.1%
Ocupantes en viviendas sin drenaje ni servicio sanitario exclusivo	0.4%
Ocupantes en viviendas sin energía eléctrica	0.6%
Ocupantes en viviendas sin agua entubada	0.9%
Viviendas con algún nivel de hacinamiento	31.7%
Ocupantes en viviendas con piso de tierra	2.4%
Población en localidades con menos de 5 000 habitantes	38.5%
Población ocupada con ingreso de hasta 2 salarios mínimos	83.6%

Fuente: DGPE de la SEFIPLAN con base en la CONAPO, Índice de Marginación por Entidad Federativa y Municipio, 2020.

5. ECONOMÍA

EMPLEO, 2020

Indicador	Valor
Población de 12 años y más	59,223
Población económicamente activa	34,314
PEA ocupada	33,456
Sector primario	18.9%
Sector secundario	23.5%
Sector terciario	54.8%
No especificado	2.7%
PEA desocupada	858
Población no económicamente activa	24,757
Estudiantes	7,813
Quehaceres del hogar	12,994
Jubilados y pensionados	582
Incapacitados permanentes	1,041
Otro tipo	2,327
Tasa de participación económica	57.9%
Tasa de ocupación	97.5%

Fuente: DGPE de la SEFIPLAN con base en el INEGI, Censo de Población y Vivienda, 2020.

AGRICULTURA, 2021

Principales cultivos	Superficie sembrada (Hectáreas)	Superficie cosechada (Hectáreas)	Volumen (Toneladas)	Valor (Miles de pesos)
Total	17,269.0	16,310.0	82,645.8	392,307,767.4
Maíz grano	13,755.0	12,805.0	28,553.7	132,370,851.9
Frijol	1,400.0	1,400.0	1,400.0	23,280,600.0
Papa	777.0	777.0	28,804.0	188,535,105.8

NOTA: El total de superficie sembrada, cosechada y el valor de la producción incluyen el resto de cultivos del municipio.

Fuente: DGPE de la SEFIPLAN con base en la SADER, Sistema de Información Agroalimentaria y Pesquera, 2022.

GANADERÍA Y AVICULTURA, 2021

Especie	Volumen de producción en pie (Toneladas)	Valor de producción en pie (Miles de pesos)	Volumen de producción de carne en canal (Toneladas)	Valor de producción de carne en canal (Miles de pesos)
Total	NA	1,241,557.4	NA	1,533,217.2
Bovino	237.5	7,238.9	127.0	7,935.3
Porcino	39,859.3	1,217,620.0	32,117.6	1,507,130.0
Ovino	236.4	7,593.9	121.5	8,243.9
Caprino	172.2	5,295.7	87.1	5,785.4
Ave a/	119.7	3,361.3	92.3	3,608.2
Guajolotes	10.7	447.8	7.5	514.4

Superficie dedicada a la ganadería (Hectáreas)

36,584.0

a/ Comprende pollos de engorda, progenitora pesada y reproductora pesada.

Fuente: DGPE de la SEFIPLAN con base en la SADER, Sistema de Información Agroalimentaria y Pesquera, 2022.

PRINCIPALES CARACTERÍSTICAS DE LAS UNIDADES ECONÓMICAS, 2018

Indicador	Valor
Unidades económicas	4,487
Personal ocupado total	12,155
Personal ocupado dependiente de la razón social total	10,898
Personal ocupado dependiente de la razón social remunerado	5,480
Personal ocupado no dependiente de la razón social	1,257
Total de remuneraciones (miles de pesos)	401,906
Producción bruta total (miles de pesos)	7,437,252
Consumo intermedio (miles de pesos)	3,452,697
Valor agregado censal bruto (miles de pesos)	3,984,555
Formación bruta de capital fijo (miles de pesos)	206,612
Variación total de existencias (miles de pesos)	-9,498
Total de activos fijos (miles de pesos)	2,071,064

Fuente: DGPE de la SEFIPLAN con base en el INEGI, Censos Económicos, 2019.

6. COMUNICACIONES Y TRANSPORTES**RED CARRETERA, 2020**

Tipo	Longitud (Kilómetros)
Total en el municipio	145.1
Troncal federal pavimentada	62.5
Alimentadoras estatales pavimentadas	31.4
Alimentadoras estatales revestidas	0.0
Caminos rurales pavimentados	12.7
Caminos rurales revestidos	38.5

NOTA: El total puede no coincidir con el desglose ya que incluye alimentadoras estatales de terracería y caminos rurales de terracería.

Fuente: DGPE de la SEFIPLAN con base en el INEGI, Información Estadística y Geográfica de los Estados para México en Cifras (IEGEMC), 2021.

VEHÍCULOS DE MOTOR, 2020

Tipo	Tipo de servicio			Total
	Oficial	Público	Particular	
Automóviles	0	301	7,343	7,644
Camiones de pasajeros	0	3	23	26
Camiones y camionetas para carga	0	35	6,500	6,535
Motocicletas	0	NA	400	400

Fuente: DGPE de la SEFIPLAN con base en el INEGI, Información Estadística y Geográfica de los Estados para México en cifras (IEGEMC), 2021.

PUNTOS DE SERVICIO POSTAL, 2020

Concepto	Total
Puntos de servicio postal	7
Personal ocupado	7

NOTA: Existen municipios que reportan oficinas postales sin personal ocupado debido a que se trata de agencias o expendios propiedad de terceros, cuyo personal no pertenece a Correos de México

Fuente: DGPE de la SEFIPLAN con base en el INEGI, IEGEMC, 2021.

7. FINANZAS PÚBLICAS

EVOLUCIÓN DE LOS INGRESOS EJERCIDOS, 2016-2020 (MILES DE PESOS)

Indicador	2016	2017	2018	2019 a/	2020 a/
Total	134,241	173,911	134,241	225,767	236,644
Impuestos	7,631	6,314	7,631	9,252	8,678
Predial	3,025	0	3,025	3,317	3,713
Traslado de dominio de bienes inmuebles	1,119	0	1,119	1,934	2,151
Otros b/	3	6	3	4,001	2,813
Derechos	6,151	7,056	6,151	19,742	6,704
Productos	2,761	1,653	2,761	1,957	17,053
Aprovechamientos	297	313	297	788	1,946
Contribuciones de mejoras	0	0	0	4	0
Participaciones	31,979	35,681	31,979	40,529	42,952
Participaciones federales	31,979	35,681	31,979	40,529	42,952
Participaciones estatales	NA	NA	NA	NA	NA
Aportaciones federales y estatales	85,422	122,895	85,422	153,495	135,422
Aportaciones del Ramo general 33	74,753	81,234	74,753	100,567	105,552
FISM	0	0	0	51,476	55,075
FORTAMUNDF	0	0	0	49,090	50,477
Otros ingresos c/	0	0	0	0	23,890

a/ Se refiere a la Ley de Ingresos y a los acuerdos de distribución de los recursos del Ramo 33.

b/ Comprende los impuestos sobre los ingresos, accesorios, contribución adicional sobre ingresos municipales e impuestos de ejercicios.

c/ Comprende por cuenta de terceros, financiamiento, disponibilidad inicial y "otros ingresos".

Fuente: DGPE de la SEFIPLAN con base en el INEGI, Estadísticas de las finanzas públicas estatales y municipales, 2022; Gaceta Oficial del Estado de Veracruz; Leyes de Ingresos, 2021, y Acuerdos de distribución de los recursos del Ramo 33, 2021.

EVOLUCIÓN DE LOS EGRESOS EJERCIDOS, 2017-2020 (MILES DE PESOS)

Indicador	2017	2018	2019	2020
Total	173,911	237,778	225,767	236,644
Servicios personales	36,639	49,885	53,913	58,494
Materiales y suministros	10,201	8,463	12,005	15,257
Servicios generales	22,385	30,836	36,119	29,694
Transferencias, asignaciones, subsidios y otras ayudas	4,181	4,122	36,119	6,012
Bienes muebles, inmuebles e intangibles	913	2,937	4,463	2,092
Inversión pública	90,933	132,871	104,463	69,496
Otros egresos a/	0	0	0	36,336
Deuda pública	5,769	3,321	3,504	19,263

a/ Comprende: inversión financiera, aplicación de recursos federales y estatales, por cuenta de terceros, disponibilidad final y "otros egresos".

Fuente: DGPE de la SEFIPLAN con base en el INEGI, Estadística de finanzas públicas estatales y municipales, 2022; Gaceta Oficial del Estado de Veracruz; Leyes de Ingresos, 2021, y Acuerdos de distribución de los recursos del Ramo 33, 2021.

SIGLAS Y GLOSARIO

SIGLAS

CEIEG Veracruz	Comité Estatal de Información Estadística y Geográfica del estado de Veracruz de Ignacio de la Llave.
CONAPO	Consejo Nacional de Población.
CONEVAL	Consejo Nacional de Evaluación de la Política de Desarrollo Social.
DGPE	Dirección General de Planeación y Evaluación; de la Subsecretaría de Planeación de la SEFIPLAN.
FISM	Fondo de Aportaciones para la Infraestructura Social Municipal.
FORTAMUNDF	Fondo de Aportaciones para el Fortalecimiento de los Municipios.
IMSS	Instituto Mexicano del Seguro Social.
INEGI	Instituto Nacional de Estadística y Geografía.
ISSSTE	Instituto de Seguridad y Servicios Sociales de los Trabajadores del Estado.
NA	No aplicable.
ND	No disponible.
NS	No significativo.
P/	Cifras preliminares.
PEMEX	Petróleos Mexicanos.
PNUD	Programa de las Naciones Unidas para el Desarrollo México.
SADER	Secretaría de Agricultura y Desarrollo Rural.
SEDENA	Secretaría de la Defensa Nacional.
SEFIPLAN	Secretaría de Finanzas y Planeación del Gobierno de Veracruz de Ignacio de la Llave.
SEMAR	Secretaría de Marina
SEV	Secretaría de Educación del Gobierno de Veracruz de Ignacio de la Llave.
SS	Secretaría de Salud del Gobierno del Estado de Veracruz de Ignacio de la Llave.

GLOSARIO

Edad mediana. Medida que divide a la población en dos grupos numericamente iguales de acuerdo a su edad. La mitad de los casos quedan por debajo de la mediana y la mitad por encima.

Índice de deserción. Número de alumnos que abandonan la escuela entre ciclos consecutivos antes de concluir el nivel educativo, por cada cien alumnos matriculados al inicio de cursos del nivel educativo.

Índice de marginación. Medida sintética de cuatro dimensiones y nueve formas (indicadores) de exclusión, que mide a la población que no participa del disfrute de bienes y servicios esenciales para el desarrollo de sus capacidades básicas.

Índice de masculinidad. Relación del número de hombres por cada 100 mujeres.

Índice de reprobación. Número de alumnos que no aprobaron un determinado grado, por cada cien matriculados en el mismo, al final del ciclo escolar.

Índice rezago social. Es una medida ponderada que resumen cuatro indicadores de carencias sociales (educación, salud, servicios básicos y espacios en la vivienda) en un solo índice que tiene como finalidad ordenar a las unidades de observación según sus carencias sociales.

No pobres y no vulnerables: Aquella población cuyo ingreso es superior a la línea de bienestar y que no tiene ninguna de las carencias sociales que se utilizan en la medición de la pobreza.

Pobreza: Una persona se encuentra en situación de pobreza cuando tiene al menos una carencia social (en los seis indicadores de rezago educativo, acceso a servicios de salud, acceso a la seguridad social, calidad y espacios de la vivienda, servicios básicos en la vivienda y acceso a la alimentación) y su ingreso es insuficiente para adquirir los bienes y servicios que requiere para satisfacer sus necesidades alimentarias y no alimentarias.

Población Económicamente Activa (PEA): Es aquella comprende a las personas de 12 años y más que tuvieron vínculo con la actividad económica (población ocupada) o que lo buscaron (población desocupada) en la semana de referencia del Censo 2010.

Pobreza extrema: Una persona se encuentra en situación de pobreza extrema cuando tiene tres o más carencias, de seis posibles, dentro del Índice de Privación Social y que, además, se encuentra por debajo de la línea de bienestar mínimo. Las personas en esta situación disponen de un ingreso tan bajo que, aun si lo dedicase por completo a la adquisición de alimentos, no podría adquirir los nutrientes necesarios para tener una vida sana.

Pobreza moderada: Es aquella persona que siendo pobre, no es pobre extrema. La incidencia de pobreza moderada se obtiene al calcular la diferencia entre la incidencia de la población en pobreza menos la de la población en pobreza extrema.

Tasa de ocupación: Es el porcentaje que representa la población ocupada respecto a la población económicamente activa.

Tasa de participación económica: Es el porcentaje que representa la población económicamente activa respecto a la población de 12 años y más.

Vulnerables por carencias sociales: Aquella población que presenta una o más carencias sociales, pero cuyo ingreso es superior a la línea de bienestar.

Vulnerables por Ingresos: Aquella población que no presenta carencias sociales pero cuyo ingreso es inferior o igual a la línea de bienestar.