



VERACRUZ
GOBIERNO
DEL ESTADO



SEFIPLAN
Secretaría de Finanzas
y Planeación



Comité Estatal de Información
Estadística y Geográfica de Veracruz

Sistema de Información Estadística y Geográfica del Estado
de Veracruz de Ignacio de la Llave (SIEGVER)

CUADERNILLOS MUNICIPALES, 2022

Pueblo Viejo

Contenido

	Página
1. Geografía	1
2. Gobierno	2
3. Demografía	2
4. Desarrollo social	4
5. Economía	7
6. Comunicaciones y transportes	8
7. Finanzas públicas	9

Dirección General de Planeación y Evaluación

Subsecretaría de Planeación



1. GEOGRAFÍA

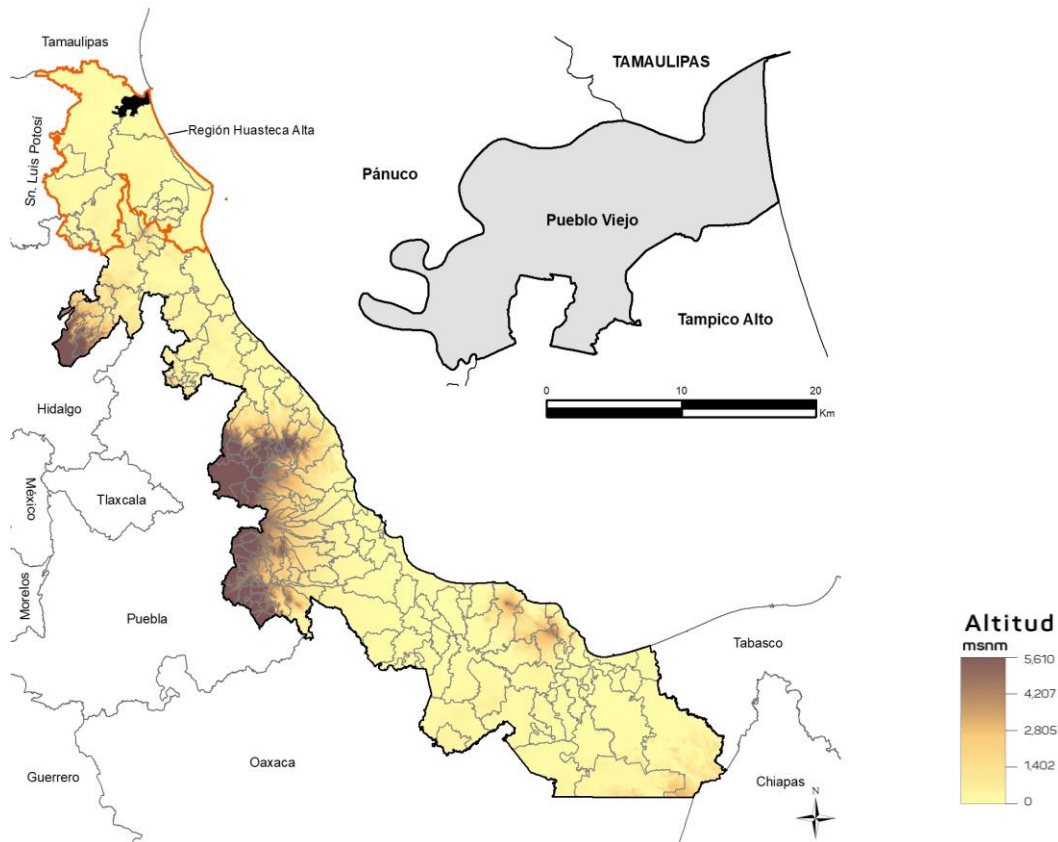

Fuente: DGPE de la SEFIPLAN con base en el INEGI, Marco Geoestadístico Nacional y Municipal, 2020.

UBICACIÓN

Entre los paralelos 22° 04' y 22° 16' de latitud norte; los meridianos 97° 47' y 98° 06' de longitud oeste; altitud entre 10 y 100 m.

LÍMITES

Colinda al norte con el municipio de Pánuco, el estado de Tamaulipas y el Golfo de México; al este con el Golfo de México y el municipio de Tampico Alto; al sur con los municipios de Tampico Alto y Pánuco; al oeste con el municipio de Pánuco.

CLIMA

Cálido subhúmedo con lluvias en verano (100%).

Rango de temperatura
Rango de precipitación

24 – 26°C
1 100 – 1 200 mm

Fuente: DGPE de la SEFIPLAN con base en el INEGI, Prontuario de Información Geográfica Municipal de los Estados Unidos Mexicanos, 2010.

DATOS GEOGRÁFICOS

Indicador	Valor
Cabecera municipal	Cd. Cuauhtémoc
Localidades en 2020	78
Urbanas	5
Rurales	73
Superficie	289.3 km ²
Porcentaje del territorio estatal	0.4%
Densidad poblacional en 2020	200.2 hab/km ²

Fuente: DGPE de la SEFIPLAN con base en el INEGI, Censo de Población y Vivienda, 2020 y Marco Geoestadístico Municipal, 2010.

2. GOBIERNO

GOBIERNO

Presidente(a) municipal 2022-2025	Valeria Nieto Reynoso
Partido o coalición	Coalición Juntos Haremos Historia en Veracruz (MORENA)
Dirección municipal	Abasolo y Lerdo de Tejada S/N, Zona Centro, C.P. 92030
Teléfono	(833) 278-0018, 278-0008, 278-0259
Página web	www.puebloviejo.gob.mx
Distrito electoral local	01 Pánuco
Representante	Dip. Luis Fernando Cervantes Cruz (MORENA)
Distrito electoral federal	I Pánuco
Representante	I. Dip. Armando Antonio Gómez Betancourt (PVEM)

Fuente: DGPE de la SEFIPLAN con base en la Cámara de Diputados, LXV Legislatura, Listado de Diputados por Estado, 2022; INE, Descriptivo de la Distritación Federal, Veracruz, 2017.

3. DEMOGRAFÍA

EVOLUCIÓN DE LA POBLACIÓN 1995-2020

Año	Total	Hombres	Mujeres	Proporción Estatal (%)
2020	57,909	28,756	29,153	0.72
2015	57,646	28,418	29,228	0.71
2010	55,358	27,668	27,690	0.72
2005	52,593	26,335	26,258	0.74
2000	50,329	25,178	25,151	0.73
1995	48,054	24,225	23,829	0.71

Fuente: DGPE de la SEFIPLAN con base en el INEGI, Censos y Conteos de Población y Vivienda, 1995 a 2020. Encuesta Intercensal, 2015.

TASA DE CRECIMIENTO MEDIA

Periodo	Tasa (%)
2015-2020	0.09
2010-2015	0.85
2005-2010	1.11
2000-2005	0.78

Fuente: DGPE de la SEFIPLAN, estimaciones con base en el INEGI, Censos y Conteos de Población y Vivienda, 1995 a 2020. Encuesta Intercensal, 2015.

HABITANTES EN PRINCIPALES LOCALIDADES, 2020

Localidad	Habitantes
Benito Juárez	15,597
Anáhuac	14,391
Cd. Cuauhtémoc	9,663
Hidalgo	7,676
Primero de Mayo (Los Mangos)	4,962
Resto de localidades	5,620

Fuente: DGPE de la SEFIPLAN con base en el INEGI, Censo de Población y Vivienda, 2020.

POBLACIÓN POR TAMAÑO DE LOCALIDAD, 2020

Ámbito	Habitantes
Rural	5,745
Menos de 500 habitantes	4,441
500 a 2,499 habitantes	1,304
Urbano	52,164
2,500 a 14,999 habitantes	36,692
15,000 y más habitantes	15,472

Fuente: DGPE de la SEFIPLAN con base en el INEGI, Censo de Población y Vivienda, 2020.

ESTADÍSTICAS VITALES, 2020

Indicador	Valor
Nacimientos	427
Defunciones generales	403
Defunciones infantiles a/	8
Matrimonios	139
Divorcios	2

a/ Se refiere a menores de un año.

Fuente: DGPE de la SEFIPLAN con base en el INEGI, Información Estadística y Geográfica de los Estados para México en Cifras (IEGEMC), 2021

RAZÓN DE MASCULINIDAD Y EDAD MEDIANA, 2020

Indicador	Valor
Índice de masculinidad	98.6
Edad mediana (años)	30
Hombres	30
Mujeres	31

Fuente: DGPE de la SEFIPLAN con base en el INEGI, Censo de Población y Vivienda, 2020.

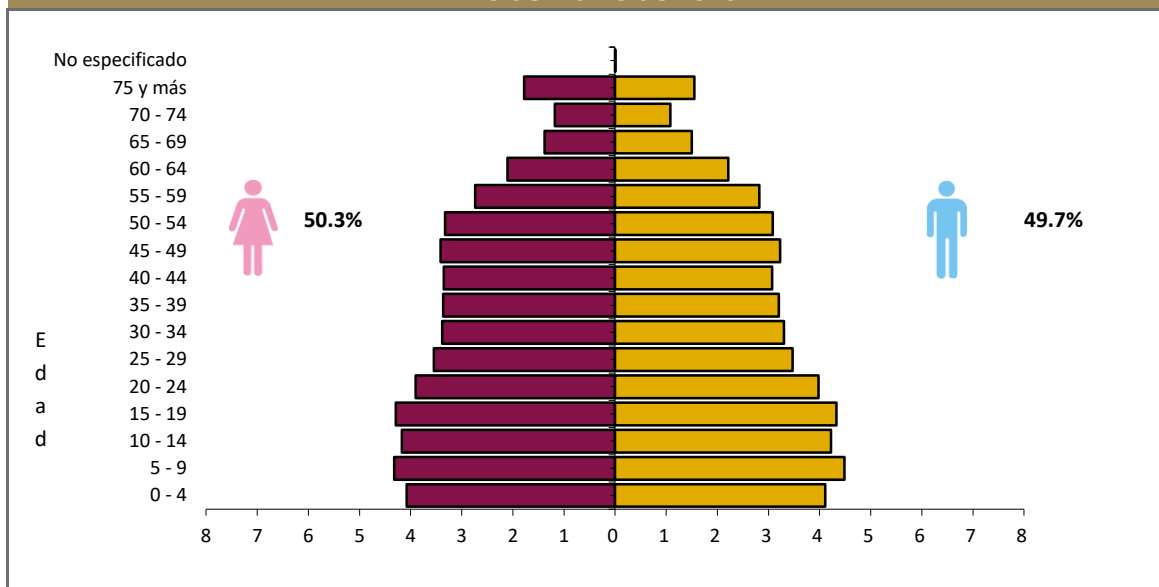
POBLACIÓN POR GRUPO QUINQUENAL DE EDAD SEGÚN SEXO (%)
Al 15 de marzo de 2020

Fuente: DGPE de la SEFIPLAN con base en el INEGI, Censo de Población y Vivienda, 2020.

POBLACIÓN POR GRUPOS DE EDAD, 2020

Grupo de edad	Habitantes
Infantil (0-14 años)	14,700
Joven y adulta (15-64 años)	38,296
Tercera edad (65 años y más)	4,907

NOTA: Excluye a la población que no especificó su edad, por lo que la suma puede no coincidir con el total de población expresado en el cuadro de la evolución de la población.

Fuente: DGPE de la SEFIPLAN con base en el INEGI, Censo de Población y Vivienda, 2020.

POBLACIÓN INDÍGENA, 2020

Indicador	Valor
Población en hogares indígenas a/	2,546
Población de 3 años o más hablante de lengua indígena	
Total	884
Hombres	461
Mujeres	423
Población de 3 años y más que habla lengua indígena	1.60%
Hablantes de lengua indígena que no hablan español	1.36%
Lengua principal	Náhuatl

a/ Se refiere a la población en hogares donde el jefe (a) o su cónyuge habla alguna lengua indígena.

Fuente: DGPE de la SEFIPLAN con base en el INEGI, Censo de Población y Vivienda, 2020.

4. DESARROLLO SOCIAL

CARACTERÍSTICAS DEL SECTOR EDUCATIVO, CICLO ESCOLAR 2021-2022

Nivel educativo	Escuelas	Docentes	Grupos	Alumnos		
				Hombres	Mujeres	Total
Total	83	540	471	4,563	4,454	9,017
Educación inicial	0	0	0	0	0	0
Educación especial	2	15	0	108	58	166
Preescolar	28	93	93	628	597	1,225
Primaria	37	256	256	2,341	2,189	4,530
Secundaria	12	134	88	941	981	1,922
Profesional técnico	0	0	0	0	0	0
Bachillerato	4	42	34	545	629	1,174
Técnico superior universitario	0	0	0	0	0	0
Normal	0	0	0	0	0	0
Licenciatura Univ. y Tec.	0	0	0	0	0	0
Posgrado Univ. y Tec.	0	0	0	0	0	0
Educación para adultos	0	0	0	0	0	0
Formación para el trabajo	0	0	0	0	0	0

Fuente: DGPE con base en la SEV, Información Estadística del Sistema Educativo Estatal, 2022.

ÍNDICES DE DESERCIÓN Y REPROBACIÓN EN NIVELES SELECCIONADOS, CICLO ESCOLAR 2021-2022 (%)

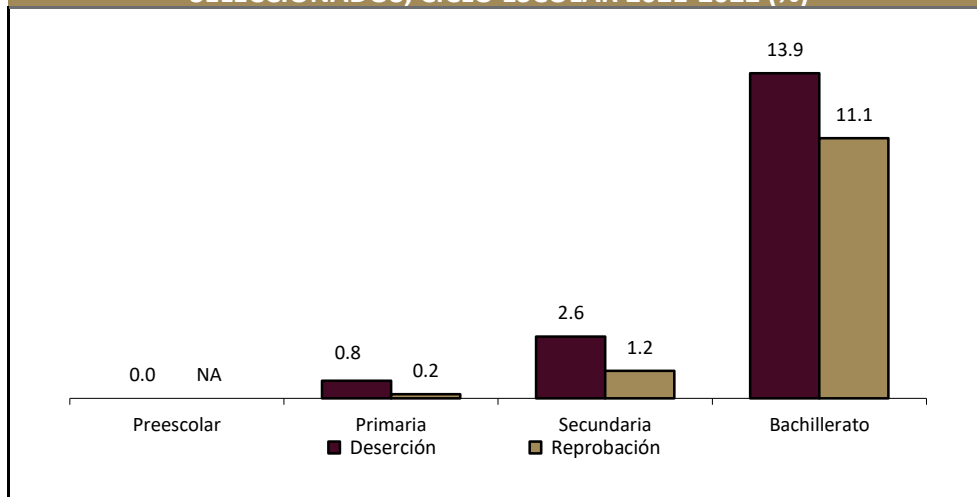

Fuente: DGPE con base en la SEV, Información Estadística del Sistema Educativo Estatal, 2022.

ANALFABETISMO, 2020

Indicador	Valor
Población de 6 a 14 años que sabe leer y escribir	90.6%
Población del 15 años y más	43,203
Población de 15 años y más analfabeta	1,798
Tasa de analfabetismo	4.2%

Fuente: DGPE de la SEFIPLAN con base en el INEGI, Censo Nacional de Población y Vivienda, 2020.

EDUCANDOS ALFABETIZADOS, ALFABETIZADORES, BIBLIOTECAS PÚBLICAS Y BECAS, 2020

Indicador	Valor
Educandos alfabetizados	0
Alfabetizadores	9
Bibliotecas a/	1
Becas otorgadas b/	129

a/ Se refiere a las ubicadas en los centros de educación básica y media superior, y superior.

b/ Las becas otorgadas se refieren a todos los niveles escolares.

Fuente: DGPE de la SEFIPLAN con base en el INEGI, IEGEMC, 2021.

CARACTERÍSTICAS DEL SECTOR SALUD, 2019

Institución	Unidades de consulta externa	Consultas externas otorgadas	Hospitales	Médicos a/
Total	8	33	0	33
IMSS	2	4	0	4
ISSSTE	ND	ND	0	ND
PEMEX	0	0	0	0
SEDENA	1	2	0	2
SEMAR	0	ND	0	ND
IMSS-PROSPERA	2	2	0	2
SS	3	0	0	25

a/ Comprende: médicos generales, especialistas, residentes, pasantes, odontólogos y en otras labores.

Fuente: DGPE de la SEFIPLAN con base en el INEGI, Información Estadística y Geográfica Estatal (IIEGE), 2020.

ATENCIÓN MÉDICA, 2019

Indicador	Valor
Médicos por cada 1,000 habitantes a/	0.5
Población usuaria de los servicios médicos b/	33,019
Afiliados al Seguro Popular	17,329
Consultas externas otorgadas por el Seguro Popular	21,193

a/ Estimaciones con base en el INEGI, IIEGE, 2020.

b/ Se refiere al segmento de población derechohabiente y potencial que hace uso de los servicios institucionales de atención médica, al menos una vez durante el año de referencia.

Fuente: DGPE de la SEFIPLAN con base en el INEGI, Información Estadística y Geográfica Estatal (IIEGE), 2020.

URBANIZACIÓN, 2018

Indicador	Valor
Fuentes de abastecimiento de agua a/	139
Volumen promedio diario de extracción (miles de metros cúbicos)	7
Plantas potabilizadoras de agua	0
Capacidad instalada (litros por segundo)	0
Volumen suministrado anual de agua potable (millones de metros cúbicos)	0
Tomas domiciliarias de agua potable instaladas	14,126
Sistemas de drenaje y alcantarillado	6
Localidades con el servicio de drenaje y alcantarillado	6
Tomas instaladas de energía eléctrica b/	17,243
Localidades con el servicio de energía eléctrica	48

a/ Comprende: arroyos, esteros, galerías, lagunas, norias, pozas, presas y ríos, 2019.

b/ Comprende agrícolas, alumbrado público, bombeo de aguas potables y negras, domésticas, industriales y de servicios, 2019.

Fuente: DGPE de la SEFIPLAN con base en el INEGI, Información Estadística y Geográfica Estatal (IIEGE), 2020.

CARACTERÍSTICAS DE LAS VIVIENDAS, 2020

Indicador	Viviendas	Porcentaje
Viviendas particulares habitadas	16,522	
Con disponibilidad de agua entubada	13,991	84.7
Con disponibilidad de drenaje	12,834	75.2
Con disponibilidad de energía eléctrica	16,506	96.7
Con disponibilidad de sanitario o excusado	16,844	98.7
Con piso de:		
Cemento o firme	10,811	65.4
Tierra	865	5.2
Madera, mosaico y otros recubrimientos	4,819	29.2
Con disposición de bienes y tecnologías de la información y la comunicación		
Automóvil o camioneta	4,143	25.1
Televisor	15,044	91.1
Refrigerador	14,359	86.9
Lavadora	12,496	75.6
Computadora	3,748	22.7
Aparato para oír radio	12,124	73.4
Línea telefónica fija	3,949	23.9
Teléfono celular	15,019	90.9
Internet	7,224	43.7

Fuente: DGPE de la SEFIPLAN con base en el INEGI, Censo de Población y Vivienda, 2020.

POBREZA, 2020

Indicador	Personas	Porcentaje
Población en situación de pobreza	31,651	55.1
Población en situación de pobreza moderada	26,263	45.7
Población en situación de pobreza extrema	5,387	9.4
Población vulnerable por carencia social	11,897	20.7
Población vulnerable por ingreso	6,251	10.9
Población no pobre y no vulnerable	7,621	13.3

Fuente: DGPE de la SEFIPLAN con base en el CONEVAL, Medición de la Pobreza, Estados Unidos Mexicanos, 2010- 2020.

ÍNDICE DE REZAGO SOCIAL, 2015 y 2020

Concepto	Valor
2015	
Grado de rezago social	Bajo
Lugar a nivel estatal	171
2020	
Grado de rezago social	Bajo
Lugar a nivel estatal	170

Fuente: DGPE de la SEFIPLAN con base en el CONEVAL, 2015 Y 2020.

MARGINACIÓN, 2020

Concepto	Referencia
Grado de marginación	Bajo
Índice de marginación	56.0
Lugar que ocupa en el contexto estatal	182
Lugar que ocupa en el contexto nacional	1,662
Población analfabeta de 15 años o más	4.2%
Población sin primaria completa de 15 años o más	35.5%
Ocupantes en viviendas sin drenaje ni servicio sanitario exclusivo	0.7%
Ocupantes en viviendas sin energía eléctrica	2.2%
Ocupantes en viviendas sin agua entubada	14.1%
Viviendas con algún nivel de hacinamiento	27.6%
Ocupantes en viviendas con piso de tierra	4.6%
Población en localidades con menos de 5 000 habitantes	18.5%
Población ocupada con ingreso de hasta 2 salarios mínimos	67.2%

Fuente: DGPE de la SEFIPLAN con base en la CONAPO, Índice de Marginación por Entidad Federativa y Municipio, 2020.

5. ECONOMÍA

EMPLEO, 2020

Indicador	Valor
Población de 12 años y más	46,150
Población económicamente activa	27,928
PEA ocupada	27,118
Sector primario	8.7%
Sector secundario	29.8%
Sector terciario	60.2%
No especificado	1.3%
PEA desocupada	810
Población no económicamente activa	18,106
Estudiantes	5,672
Quehaceres del hogar	8,682
Jubilados y pensionados	1,472
Incapacitados permanentes	911
Otro tipo	1,369
Tasa de participación económica	60.5%
Tasa de ocupación	97.1%

Fuente: DGPE de la SEFIPLAN con base en el INEGI, Censo de Población y Vivienda, 2020.

AGRICULTURA, 2021

Principales cultivos	Superficie sembrada (Hectáreas)	Superficie cosechada (Hectáreas)	Volumen (Toneladas)	Valor (Miles de pesos)
Total	2,713.3	2,713.3	123,872.3	107,081,730.0
Caña de azúcar	1,575.0	1,575.0	118,756.5	89,251,429.4
Maíz grano	861.0	861.0	1,084.2	5,934,002.9
Sorgo forrajero en verde	103.0	103.0	2,432.5	1,566,603.4

NOTA: El total de superficie sembrada, cosechada y el valor de la producción incluyen el resto de cultivos del municipio.

Fuente: DGPE de la SEFIPLAN con base en la SADER, Sistema de Información Agroalimentaria y Pesquera, 2022.

GANADERÍA Y AVICULTURA, 2021

Especie	Volumen de producción en pie (Toneladas)	Valor de producción en pie (Miles de pesos)	Volumen de producción de carne en canal (Toneladas)	Valor de producción de carne en canal (Miles de pesos)
Total	NA	61,835.9	NA	68,266.9
Bovino	1,611.5	56,939.4	869.5	62,191.1
Porcino	156.9	4,041.6	111.8	5,122.8
Ovino	17.7	659.6	9.1	744.6
Caprino	0.0	0.0	0.0	0.0
Ave a/	7.1	195.3	5.3	208.4
Guajolotes	0.0	0.0	0.0	0.0

Superficie dedicada a la ganadería (Hectáreas)

5,403.0

a/ Comprende pollos de engorda, progenitora pesada y reproductora pesada.

Fuente: DGPE de la SEFIPLAN con base en la SADER, Sistema de Información Agroalimentaria y Pesquera, 2022.

PRINCIPALES CARACTERÍSTICAS DE LAS UNIDADES ECONÓMICAS, 2018

Indicador	Valor
Unidades económicas	1,571
Personal ocupado total	6,597
Personal ocupado dependiente de la razón social total	4,160
Personal ocupado dependiente de la razón social remunerado	1,852
Personal ocupado no dependiente de la razón social	2,437
Total de remuneraciones (miles de pesos)	175,538
Producción bruta total (miles de pesos)	4,073,836
Consumo intermedio (miles de pesos)	3,627,511
Valor agregado censal bruto (miles de pesos)	446,325
Formación bruta de capital fijo (miles de pesos)	37,860
Variación total de existencias (miles de pesos)	2,726
Total de activos fijos (miles de pesos)	658,007

Fuente: DGPE de la SEFIPLAN con base en el INEGI, Censos Económicos, 2019.

6. COMUNICACIONES Y TRANSPORTES**RED CARRETERA, 2020**

Tipo	Longitud (Kilómetros)
Total en el municipio	35.3
Troncal federal pavimentada	17.2
Alimentadoras estatales pavimentadas	13.1
Alimentadoras estatales revestidas	5.0
Caminos rurales pavimentados	0.0
Caminos rurales revestidos	0.0

NOTA: El total puede no coincidir con el desglose ya que incluye alimentadoras estatales de terracería y caminos rurales de terracería.

Fuente: DGPE de la SEFIPLAN con base en el INEGI, Información Estadística y Geográfica de los Estados para México en Cifras (IEGEMC), 2021.

VEHÍCULOS DE MOTOR, 2020

Tipo	Tipo de servicio			Total
	Oficial	Público	Particular	
Automóviles	0	180	12,300	12,480
Camiones de pasajeros	0	20	9	29
Camiones y camionetas para carga	0	5	3,800	3,805
Motocicletas	0	NA	652	652

Fuente: DGPE de la SEFIPLAN con base en el INEGI, Información Estadística y Geográfica de los Estados para México en cifras (IEGEMC), 2021.

PUNTOS DE SERVICIO POSTAL, 2020

Concepto	Total
Puntos de servicio postal	1
Personal ocupado	2

NOTA: Existen municipios que reportan oficinas postales sin personal ocupado debido a que se trata de agencias o expendios propiedad de terceros, cuyo personal no pertenece a Correos de México

Fuente: DGPE de la SEFIPLAN con base en el INEGI, IEGEMC, 2021.

7. FINANZAS PÚBLICAS

EVOLUCIÓN DE LOS INGRESOS EJERCIDOS, 2016-2020 (MILES DE PESOS)

Indicador	2016	2017	2018	2019 a/	2020 a/
Total	152,855	174,068	152,855	178,327	178,860
Impuestos	5,715	4,739	5,715	6,534	6,324
Predial	3,055	0	3,055	2,893	2,851
Traslado de dominio de bienes inmuebles	998	0	998	620	689
Otros b/	2	5	2	3,022	2,784
Derechos	6,500	4,525	6,500	6,970	7,119
Productos	1,689	1,807	1,689	1,143	917
Aprovechamientos	307	225	307	3,372	3,575
Contribuciones de mejoras	2	0	2	288	0
Participaciones	36,253	40,160	36,253	47,727	46,958
Participaciones federales	36,253	40,160	36,253	47,727	46,958
Participaciones estatales	NA	NA	NA	NA	NA
Aportaciones federales y estatales	78,391	122,610	78,391	112,293	113,550
Aportaciones del Ramo general 33	63,242	68,421	63,242	84,573	88,716
FISM	0	0	0	45,698	48,743
FORTAMUNDF	0	0	0	38,874	39,973
Otros ingresos c/	24,002	0	24,002	0	417

a/ Se refiere a la Ley de Ingresos y a los acuerdos de distribución de los recursos del Ramo 33.

b/ Comprende los impuestos sobre los ingresos, accesorios, contribución adicional sobre ingresos municipales e impuestos de ejercicios.

c/ Comprende por cuenta de terceros, financiamiento, disponibilidad inicial y "otros ingresos".

Fuente: DGPE de la SEFIPLAN con base en el INEGI, Estadísticas de las finanzas públicas estatales y municipales, 2022; Gaceta Oficial del Estado de Veracruz; Leyes de Ingresos, 2021, y Acuerdos de distribución de los recursos del Ramo 33, 2021.

EVOLUCIÓN DE LOS EGRESOS EJERCIDOS, 2017-2020 (MILES DE PESOS)

Indicador	2017	2018	2019	2020
Total	174,068	172,241	178,327	178,860
Servicios personales	40,029	29,808	33,163	40,494
Materiales y suministros	9,085	11,132	13,640	13,703
Servicios generales	17,272	30,491	30,128	25,527
Transferencias, asignaciones, subsidios y otras ayudas	3,243	8,689	30,128	11,745
Bienes muebles, inmuebles e intangibles	48	4,068	2,621	671
Inversión pública	87,746	77,086	75,071	80,611
Otros egresos a/	1,754	0	0	0
Deuda pública	11,458	10,968	6,772	6,109

a/ Comprende: inversión financiera, aplicación de recursos federales y estatales, por cuenta de terceros, disponibilidad final y "otros egresos".

Fuente: DGPE de la SEFIPLAN con base en el INEGI, Estadística de finanzas públicas estatales y municipales, 2022; Gaceta Oficial del Estado de Veracruz; Leyes de Ingresos, 2021, y Acuerdos de distribución de los recursos del Ramo 33, 2021.

SIGLAS Y GLOSARIO

SIGLAS

CEIEG Veracruz	Comité Estatal de Información Estadística y Geográfica del estado de Veracruz de Ignacio de la Llave.
CONAPO	Consejo Nacional de Población.
CONEVAL	Consejo Nacional de Evaluación de la Política de Desarrollo Social.
DGPE	Dirección General de Planeación y Evaluación; de la Subsecretaría de Planeación de la SEFIPLAN.
FISM	Fondo de Aportaciones para la Infraestructura Social Municipal.
FORTAMUNDF	Fondo de Aportaciones para el Fortalecimiento de los Municipios.
IMSS	Instituto Mexicano del Seguro Social.
INEGI	Instituto Nacional de Estadística y Geografía.
ISSSTE	Instituto de Seguridad y Servicios Sociales de los Trabajadores del Estado.
NA	No aplicable.
ND	No disponible.
NS	No significativo.
P/	Cifras preliminares.
PEMEX	Petróleos Mexicanos.
PNUD	Programa de las Naciones Unidas para el Desarrollo México.
SADER	Secretaría de Agricultura y Desarrollo Rural.
SEDENA	Secretaría de la Defensa Nacional.
SEFIPLAN	Secretaría de Finanzas y Planeación del Gobierno de Veracruz de Ignacio de la Llave.
SEMAR	Secretaría de Marina
SEV	Secretaría de Educación del Gobierno de Veracruz de Ignacio de la Llave.
SS	Secretaría de Salud del Gobierno del Estado de Veracruz de Ignacio de la Llave.

GLOSARIO

Edad mediana. Medida que divide a la población en dos grupos numericamente iguales de acuerdo a su edad. La mitad de los casos quedan por debajo de la mediana y la mitad por encima.

Índice de deserción. Número de alumnos que abandonan la escuela entre ciclos consecutivos antes de concluir el nivel educativo, por cada cien alumnos matriculados al inicio de cursos del nivel educativo.

Índice de marginación. Medida sintética de cuatro dimensiones y nueve formas (indicadores) de exclusión, que mide a la población que no participa del disfrute de bienes y servicios esenciales para el desarrollo de sus capacidades básicas.

Índice de masculinidad. Relación del número de hombres por cada 100 mujeres.

Índice de reprobación. Número de alumnos que no aprobaron un determinado grado, por cada cien matriculados en el mismo, al final del ciclo escolar.

Índice rezago social. Es una medida ponderada que resumen cuatro indicadores de carencias sociales (educación, salud, servicios básicos y espacios en la vivienda) en un solo índice que tiene como finalidad ordenar a las unidades de observación según sus carencias sociales.

No pobres y no vulnerables: Aquella población cuyo ingreso es superior a la línea de bienestar y que no tiene ninguna de las carencias sociales que se utilizan en la medición de la pobreza.

Pobreza: Una persona se encuentra en situación de pobreza cuando tiene al menos una carencia social (en los seis indicadores de rezago educativo, acceso a servicios de salud, acceso a la seguridad social, calidad y espacios de la vivienda, servicios básicos en la vivienda y acceso a la alimentación) y su ingreso es insuficiente para adquirir los bienes y servicios que requiere para satisfacer sus necesidades alimentarias y no alimentarias.

Población Económicamente Activa (PEA): Es aquella comprende a las personas de 12 años y más que tuvieron vínculo con la actividad económica (población ocupada) o que lo buscaron (población desocupada) en la semana de referencia del Censo 2010.

Pobreza extrema: Una persona se encuentra en situación de pobreza extrema cuando tiene tres o más carencias, de seis posibles, dentro del Índice de Privación Social y que, además, se encuentra por debajo de la línea de bienestar mínimo. Las personas en esta situación disponen de un ingreso tan bajo que, aun si lo dedicase por completo a la adquisición de alimentos, no podría adquirir los nutrientes necesarios para tener una vida sana.

Pobreza moderada: Es aquella persona que siendo pobre, no es pobre extrema. La incidencia de pobreza moderada se obtiene al calcular la diferencia entre la incidencia de la población en pobreza menos la de la población en pobreza extrema.

Tasa de ocupación: Es el porcentaje que representa la población ocupada respecto a la población económicamente activa.

Tasa de participación económica: Es el porcentaje que representa la población económicamente activa respecto a la población de 12 años y más.

Vulnerables por carencias sociales: Aquella población que presenta una o más carencias sociales, pero cuyo ingreso es superior a la línea de bienestar.

Vulnerables por Ingresos: Aquella población que no presenta carencias sociales pero cuyo ingreso es inferior o igual a la línea de bienestar.