



VERACRUZ
GOBIERNO
DEL ESTADO



SEFIPLAN
Secretaría de Finanzas
y Planeación



Comité Estatal de Información
Estadística y Geográfica de Veracruz

Sistema de Información Estadística y Geográfica del Estado
de Veracruz de Ignacio de la Llave (SIEGVER)

CUADERNILLOS MUNICIPALES, 2022

San Andrés Tenejapan

Contenido

	Página
1. Geografía	1
2. Gobierno	2
3. Demografía	2
4. Desarrollo social	4
5. Economía	7
6. Comunicaciones y transportes	8
7. Finanzas públicas	9

Dirección General de Planeación y Evaluación

Subsecretaría de Planeación



1. GEOGRAFÍA

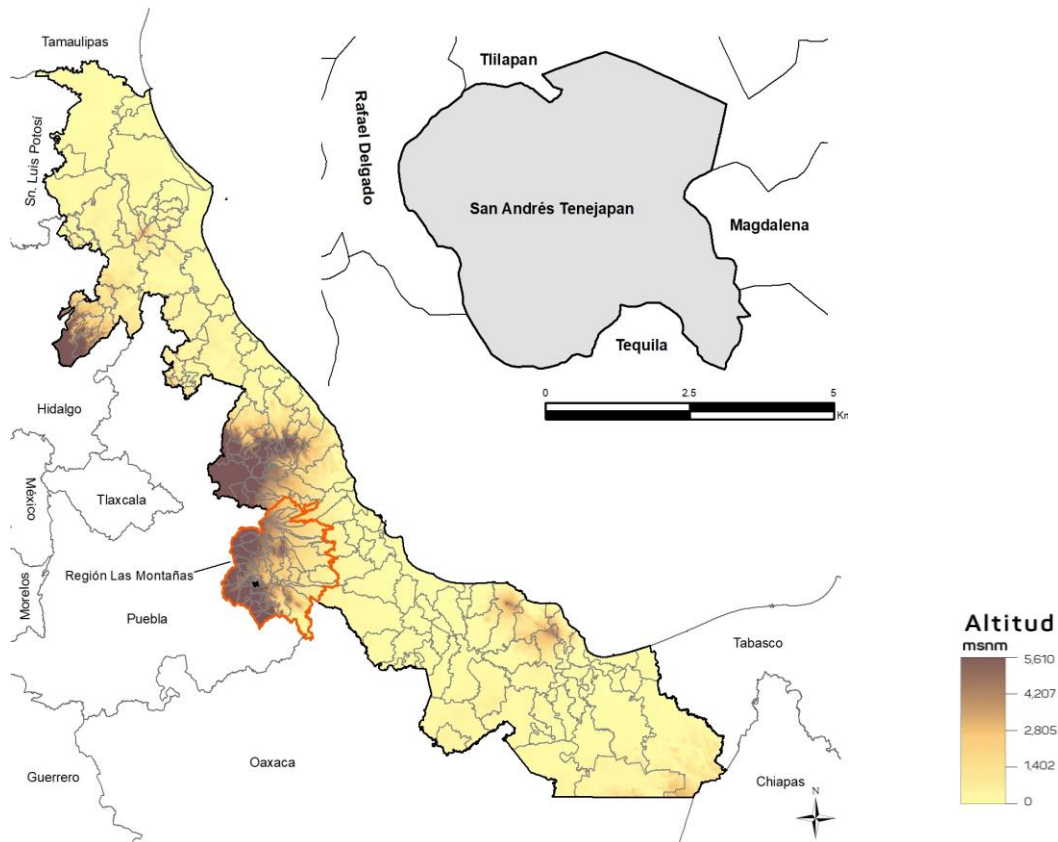

Fuente: DGPE de la SEFIPLAN con base en el INEGI, Marco Geoestadístico Nacional y Municipal, 2020.

UBICACIÓN

Entre los paralelos 18° 45' y 18° 48' de latitud norte; los meridianos 97° 04' y 97° 07' de longitud oeste; altitud entre 1,200 y 2,600 m.

LÍMITES

Colinda al norte con los municipios de Rafael Delgado y Tlilapan; al este con los municipios de Tlilapan, Magdalena y Tequila; al sur con el municipio de Tequila; al oeste con los municipios de Tequila, Camerino Z. Mendoza y Rafael Delgado.

CLIMA

Templado húmedo con abundantes lluvias en verano (77%) y semicálido húmedo con abundantes lluvias en verano (23%).

Rango de temperatura
Rango de precipitación

14 – 20°C
1 900 – 2 100 mm

Fuente: DGPE de la SEFIPLAN con base en el INEGI, Prontuario de Información Geográfica Municipal de los Estados Unidos Mexicanos, 2010.

DATOS GEOGRÁFICOS

Indicador	Valor
Cabecera municipal	San Andrés Tenejapan
Localidades en 2020	9
Urbanas	0
Rurales	9
Superficie	21.9 km ²
Porcentaje del territorio estatal	0.0%
Densidad poblacional en 2020	143.0 hab/km ²

Fuente: DGPE de la SEFIPLAN con base en el INEGI, Censo de Población y Vivienda, 2020 y Marco Geoestadístico Municipal, 2010.

2. GOBIERNO

GOBIERNO

Presidente(a) municipal 2022-2025	Armando Álvarez Morales
Partido o coalición	Todos por Veracruz
Dirección municipal	Miguel Hidalgo No. 3 entre Venustiano Carranza y Madero, Zona Centro, C.P. 94850
Teléfono	(272) 724-2019, 151-0447, 151-0427
Página web	0
Distrito electoral local	22 Zongolica
Representante	Dip. José Luis Tehuintle Xocoa (MORENA)
Distrito electoral federal	XVIII Zongolica
Representante	XVIII. Dip. Itzel Aleli Domínguez Zopiyactle (PVEM)

Fuente: DGPE de la SEFIPLAN con base en la Cámara de Diputados, LXV Legislatura, Listado de Diputados por Estado, 2022; INE, Descriptivo de la Distritación Federal, Veracruz, 2017.

3. DEMOGRAFÍA

EVOLUCIÓN DE LA POBLACIÓN 1995-2020

Año	Total	Hombres	Mujeres	Proporción Estatal (%)
2020	3,134	1,520	1,614	0.04
2015	2,921	1,420	1,501	0.04
2010	2,715	1,311	1,404	0.04
2005	2,488	1,208	1,280	0.03
2000	2,214	1,077	1,137	0.03
1995	1,777	846	931	0.03

Fuente: DGPE de la SEFIPLAN con base en el INEGI, Censos y Conteos de Población y Vivienda, 1995 a 2020. Encuesta Intercensal, 2015.

TASA DE CRECIMIENTO MEDIA

Periodo	Tasa (%)
2015-2020	1.42
2010-2015	1.55
2005-2010	1.89
2000-2005	2.08

Fuente: DGPE de la SEFIPLAN, estimaciones con base en el INEGI, Censos y Conteos de Población y Vivienda, 1995 a 2020. Encuesta Intercensal, 2015.

HABITANTES EN PRINCIPALES LOCALIDADES, 2020

Localidad	Habitantes
San Andrés Tenejapan	735
Quiñiatla	579
Tierra Colorada	487
Encino Grande	455
Teopanahualco	348
Resto de localidades	530

Fuente: DGPE de la SEFIPLAN con base en el INEGI, Censo de Población y Vivienda, 2020.

POBLACIÓN POR TAMAÑO DE LOCALIDAD, 2020

Ámbito	Tamaño	Habitantes
Rural		3,134
	Menos de 500 habitantes	1,820
	500 a 2,499 habitantes	1,314
Urbano		0
	2,500 a 14,999 habitantes	0
	15,000 y más habitantes	0

Fuente: DGPE de la SEFIPLAN con base en el INEGI, Censo de Población y Vivienda, 2020.

ESTADÍSTICAS VITALES, 2020

Indicador	Valor
Nacimientos	52
Defunciones generales	18
Defunciones infantiles a/	ND
Matrimonios	12
Divorcios	1

a/ Se refiere a menores de un año.

Fuente: DGPE de la SEFIPLAN con base en el INEGI, Información Estadística y Geográfica de los Estados para México en Cifras (IEGEMC), 2021

RAZÓN DE MASCULINIDAD Y EDAD MEDIANA, 2020

Indicador	Valor
Índice de masculinidad	94.2
Edad mediana (años)	25
Hombres	23
Mujeres	26

Fuente: DGPE de la SEFIPLAN con base en el INEGI, Censo de Población y Vivienda, 2020.

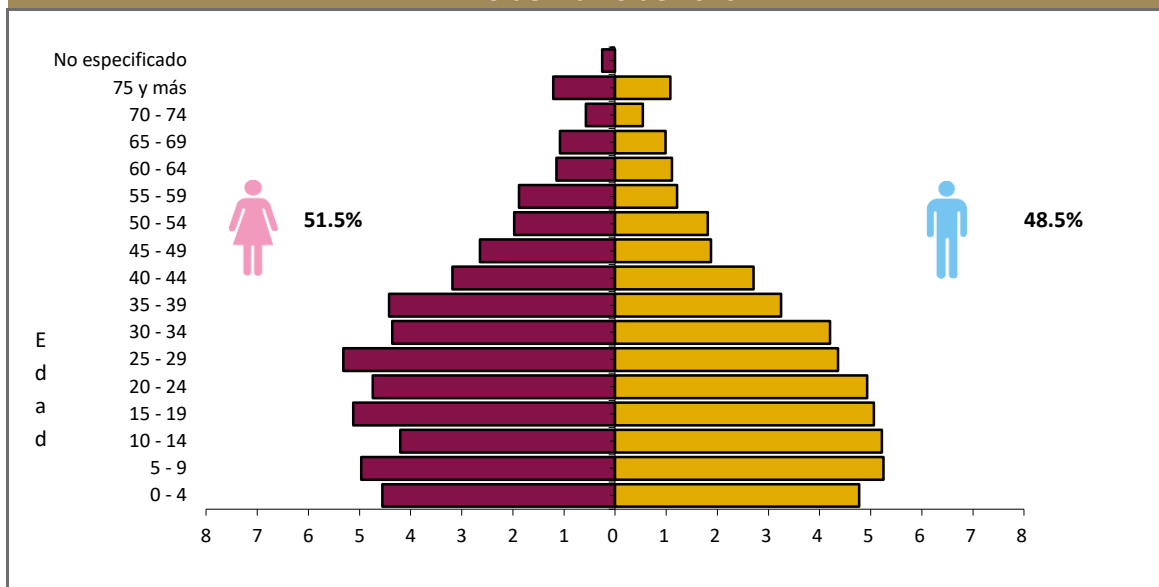
POBLACIÓN POR GRUPO QUINQUENAL DE EDAD SEGÚN SEXO (%)
Al 15 de marzo de 2020

Fuente: DGPE de la SEFIPLAN con base en el INEGI, Censo de Población y Vivienda, 2020.

POBLACIÓN POR GRUPOS DE EDAD, 2020

Grupo de edad	Habitantes
Infantil (0-14 años)	910
Joven y adulta (15-64 años)	2,052
Tercera edad (65 años y más)	172

NOTA: Excluye a la población que no especificó su edad, por lo que la suma puede no coincidir con el total de población expresado en el cuadro de la evolución de la población.

Fuente: DGPE de la SEFIPLAN con base en el INEGI, Censo de Población y Vivienda, 2020.

POBLACIÓN INDÍGENA, 2020

Indicador	Valor
Población en hogares indígenas a/	3,073
Población de 3 años o más hablante de lengua indígena	
Total	2,179
Hombres	1,053
Mujeres	1,126
Población de 3 años y más que habla lengua indígena	73.96%
Hablantes de lengua indígena que no hablan español	1.33%
Lengua principal	Náhuatl

a/ Se refiere a la población en hogares donde el jefe (a) o su cónyuge habla alguna lengua indígena.

Fuente: DGPE de la SEFIPLAN con base en el INEGI, Censo de Población y Vivienda, 2020.

4. DESARROLLO SOCIAL

CARACTERÍSTICAS DEL SECTOR EDUCATIVO, CICLO ESCOLAR 2021-2022

Nivel educativo	Escuelas	Docentes	Grupos	Alumnos		
				Hombres	Mujeres	Total
Total	17	34	34	289	252	541
Educación inicial	0	0	0	0	0	0
Educación especial	0	0	0	0	0	0
Preescolar	6	7	7	52	44	96
Primaria	7	21	19	179	174	353
Secundaria	4	6	8	58	34	92
Profesional técnico	0	0	0	0	0	0
Bachillerato	0	0	0	0	0	0
Técnico superior universitario	0	0	0	0	0	0
Normal	0	0	0	0	0	0
Licenciatura Univ. y Tec.	0	0	0	0	0	0
Posgrado Univ. y Tec.	0	0	0	0	0	0
Educación para adultos	0	0	0	0	0	0
Formación para el trabajo	0	0	0	0	0	0

Fuente: DGPE con base en la SEV, Información Estadística del Sistema Educativo Estatal, 2022.

ÍNDICES DE DESERCIÓN Y REPROBACIÓN EN NIVELES SELECCIONADOS, CICLO ESCOLAR 2021-2022 (%)

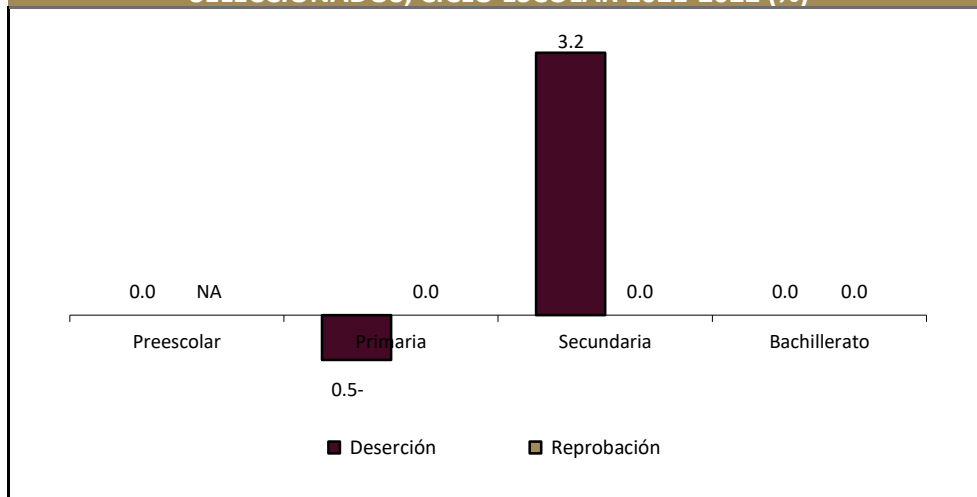

Fuente: DGPE con base en la SEV, Información Estadística del Sistema Educativo Estatal, 2022.

ANALFABETISMO, 2020

Indicador	Valor
Población de 6 a 14 años que sabe leer y escribir	82.2%
Población del 15 años y más	2,224
Población de 15 años y más analfabeta	332
Tasa de analfabetismo	14.9%

Fuente: DGPE de la SEFIPLAN con base en el INEGI, Censo Nacional de Población y Vivienda, 2020.

EDUCANDOS ALFABETIZADOS, ALFABETIZADORES, BIBLIOTECAS PÚBLICAS Y BECAS, 2020

Indicador	Valor
Educandos alfabetizados	0
Alfabetizadores	6
Bibliotecas a/	1
Becas otorgadas b/	24

a/ Se refiere a las ubicadas en los centros de educación básica y media superior, y superior.

b/ Las becas otorgadas se refieren a todos los niveles escolares.

Fuente: DGPE de la SEFIPLAN con base en el INEGI, IEGEMC, 2021.

CARACTERÍSTICAS DEL SECTOR SALUD, 2019

Institución	Unidades de consulta externa	Consultas externas otorgadas	Hospitales	Médicos a/
Total	1	5	0	5
IMSS	0	0	0	0
ISSSTE	0	ND	0	ND
PEMEX	0	0	0	0
SEDENA	0	0	0	0
SEMAR	0	ND	0	ND
IMSS-PROSPERA	0	0	0	0
SS	1	0	0	5

a/ Comprende: médicos generales, especialistas, residentes, pasantes, odontólogos y en otras labores.

Fuente: DGPE de la SEFIPLAN con base en el INEGI, Información Estadística y Geográfica Estatal (IIEGE), 2020.

ATENCIÓN MÉDICA, 2019

Indicador	Valor
Médicos por cada 1,000 habitantes a/	1.6
Población usuaria de los servicios médicos b/	3,390
Afiliados al Seguro Popular	2,775
Consultas externas otorgadas por el Seguro Popular	7,537

a/ Estimaciones con base en el INEGI, IIEGE, 2020.

b/ Se refiere al segmento de población derechohabiente y potencial que hace uso de los servicios institucionales de atención médica, al menos una vez durante el año de referencia.

Fuente: DGPE de la SEFIPLAN con base en el INEGI, Información Estadística y Geográfica Estatal (IIEGE), 2020.

URBANIZACIÓN, 2018

Indicador	Valor
Fuentes de abastecimiento de agua a/	5
Volumen promedio diario de extracción (miles de metros cúbicos)	NS
Plantas potabilizadoras de agua	0
Capacidad instalada (litros por segundo)	0
Volumen suministrado anual de agua potable (millones de metros cúbicos)	0
Tomas domiciliarias de agua potable instaladas	557
Sistemas de drenaje y alcantarillado	1
Localidades con el servicio de drenaje y alcantarillado	1
Tomas instaladas de energía eléctrica b/	505
Localidades con el servicio de energía eléctrica	3

a/ Comprende: arroyos, esteros, galerías, lagunas, norias, pozas, presas y ríos, 2019.

b/ Comprende agrícolas, alumbrado público, bombeo de aguas potables y negras, domésticas, industriales y de servicios, 2019.

Fuente: DGPE de la SEFIPLAN con base en el INEGI, Información Estadística y Geográfica Estatal (IIEGE), 2020.

CARACTERÍSTICAS DE LAS VIVIENDAS, 2020

Indicador	Viviendas	Porcentaje
Viviendas particulares habitadas	743	
Con disponibilidad de agua entubada	613	82.5
Con disponibilidad de drenaje	529	71.6
Con disponibilidad de energía eléctrica	735	99.5
Con disponibilidad de sanitario o excusado	724	98.0
Con piso de:		
Cemento o firme	644	86.7
Tierra	72	9.7
Madera, mosaico y otros recubrimientos	26	3.5
Con disposición de bienes y tecnologías de la información y la comunicación		
Automóvil o camioneta	54	7.3
Televisor	566	76.2
Refrigerador	363	48.9
Lavadora	94	12.7
Computadora	44	5.9
Aparato para oír radio	413	55.6
Línea telefónica fija	7	0.9
Teléfono celular	409	55.0
Internet	140	18.8

Fuente: DGPE de la SEFIPLAN con base en el INEGI, Censo de Población y Vivienda, 2020.

POBREZA, 2020

Indicador	Personas	Porcentaje
Población en situación de pobreza	2,796	86.2
Población en situación de pobreza moderada	1,594	49.1
Población en situación de pobreza extrema	1,202	37.1
Población vulnerable por carencia social	421	13.0
Población vulnerable por ingreso	13	0.4
Población no pobre y no vulnerable	13	0.4

Fuente: DGPE de la SEFIPLAN con base en el CONEVAL, Medición de la Pobreza, Estados Unidos Mexicanos, 2010- 2020.

ÍNDICE DE REZAGO SOCIAL, 2015 y 2020

Concepto	Valor
2015	
Grado de rezago social	Alto
Lugar a nivel estatal	43
2020	
Grado de rezago social	Medio
Lugar a nivel estatal	38

Fuente: DGPE de la SEFIPLAN con base en el CONEVAL, 2015 Y 2020.

MARGINACIÓN, 2020

Concepto	Referencia
Grado de marginación	Alto
Índice de marginación	50.2
Lugar que ocupa en el contexto estatal	37
Lugar que ocupa en el contexto nacional	376
Población analfabeta de 15 años o más	14.9%
Población sin primaria completa de 15 años o más	60.7%
Ocupantes en viviendas sin drenaje ni servicio sanitario exclusivo	1.2%
Ocupantes en viviendas sin energía eléctrica	0.2%
Ocupantes en viviendas sin agua entubada	17.2%
Viviendas con algún nivel de hacinamiento	53.2%
Ocupantes en viviendas con piso de tierra	9.3%
Población en localidades con menos de 5 000 habitantes	100.0%
Población ocupada con ingreso de hasta 2 salarios mínimos	95.2%

Fuente: DGPE de la SEFIPLAN con base en la CONAPO, Índice de Marginación por Entidad Federativa y Municipio, 2020.

5. ECONOMÍA

EMPLEO, 2020

Indicador	Valor
Población de 12 años y más	2,385
Población económicamente activa	1,341
PEA ocupada	1,295
Sector primario	13.6%
Sector secundario	25.7%
Sector terciario	60.7%
No especificado	0.1%
PEA desocupada	46
Población no económicamente activa	1,034
Estudiantes	268
Quehaceres del hogar	600
Jubilados y pensionados	7
Incapacitados permanentes	46
Otro tipo	113
Tasa de participación económica	56.2%
Tasa de ocupación	96.6%

Fuente: DGPE de la SEFIPLAN con base en el INEGI, Censo de Población y Vivienda, 2020.

AGRICULTURA, 2021

Principales cultivos	Superficie sembrada (Hectáreas)	Superficie cosechada (Hectáreas)	Volumen (Toneladas)	Valor (Miles de pesos)
Total	279.0	276.0	251.4	1,525,917.8
Maíz grano	191.0	191.0	143.3	690,492.2
Café cereza	53.0	50.0	92.0	605,766.6
Frijol	35.0	35.0	16.1	229,658.9

NOTA: El total de superficie sembrada, cosechada y el valor de la producción incluyen el resto de cultivos del municipio.

Fuente: DGPE de la SEFIPLAN con base en la SADER, Sistema de Información Agroalimentaria y Pesquera, 2022.

GANADERÍA Y AVICULTURA, 2021

Especie	Volumen de producción en pie (Toneladas)	Valor de producción en pie (Miles de pesos)	Volumen de producción de carne en canal (Toneladas)	Valor de producción de carne en canal (Miles de pesos)
Total	NA	1,055.1	NA	1,273.3
Bovino	6.5	210.8	3.3	224.4
Porcino	15.4	402.2	11.8	544.3
Ovino	2.6	96.0	1.4	99.6
Caprino	1.6	54.3	0.8	55.7
Ave a/	2.2	62.7	1.7	64.8
Guajolotes	4.9	229.1	3.6	284.4

Superficie dedicada a la ganadería (Hectáreas)

32.0

a/ Comprende pollos de engorda, progenitora pesada y reproductora pesada.

Fuente: DGPE de la SEFIPLAN con base en la SADER, Sistema de Información Agroalimentaria y Pesquera, 2022.

PRINCIPALES CARACTERÍSTICAS DE LAS UNIDADES ECONÓMICAS, 2018

Indicador	Valor
Unidades económicas	41
Personal ocupado total	78
Personal ocupado dependiente de la razón social total	77
Personal ocupado dependiente de la razón social remunerado	28
Personal ocupado no dependiente de la razón social	1
Total de remuneraciones (miles de pesos)	2,484
Producción bruta total (miles de pesos)	9,526
Consumo intermedio (miles de pesos)	2,673
Valor agregado censal bruto (miles de pesos)	6,853
Formación bruta de capital fijo (miles de pesos)	0
Variación total de existencias (miles de pesos)	399
Total de activos fijos (miles de pesos)	4,391

Fuente: DGPE de la SEFIPLAN con base en el INEGI, Censos Económicos, 2019.

6. COMUNICACIONES Y TRANSPORTES**RED CARRETERA, 2020**

Tipo	Longitud (Kilómetros)
Total en el municipio	12.7
Troncal federal pavimentada	6.5
Alimentadoras estatales pavimentadas	1.0
Alimentadoras estatales revestidas	0.0
Caminos rurales pavimentados	0.8
Caminos rurales revestidos	4.4

NOTA: El total puede no coincidir con el desglose ya que incluye alimentadoras estatales de terracería y caminos rurales de terracería.

Fuente: DGPE de la SEFIPLAN con base en el INEGI, Información Estadística y Geográfica de los Estados para México en Cifras (IEGEMC), 2021.

VEHÍCULOS DE MOTOR, 2020

Tipo	Tipo de servicio			Total
	Oficial	Público	Particular	
Automóviles	0	5	73	78
Camiones de pasajeros	0	0	0	0
Camiones y camionetas para carga	0	1	80	81
Motocicletas	0	NA	98	98

Fuente: DGPE de la SEFIPLAN con base en el INEGI, Información Estadística y Geográfica de los Estados para México en cifras (IEGEMC), 2021.

PUNTOS DE SERVICIO POSTAL, 2020

Concepto	Total
Puntos de servicio postal	0
Personal ocupado	0

NOTA: Existen municipios que reportan oficinas postales sin personal ocupado debido a que se trata de agencias o expendios propiedad de terceros, cuyo personal no pertenece a Correos de México

Fuente: DGPE de la SEFIPLAN con base en el INEGI, IEGEMC, 2021.

7. FINANZAS PÚBLICAS

EVOLUCIÓN DE LOS INGRESOS EJERCIDOS, 2016-2020 (MILES DE PESOS)

Indicador	2016	2017	2018	2019 a/	2020 a/
Total	16,294	0	16,294	24,874	24,716
Impuestos	145	0	145	153	193
Predial	99	0	99	91	102
Traslado de dominio de bienes inmuebles	3	0	3	0	0
Otros b/	0	0	0	63	92
Derechos	271	0	271	243	249
Productos	0	0	0	48	41
Aprovechamientos	5	0	5	2	12
Contribuciones de mejoras	0	0	0	0	0
Participaciones	8,251	0	8,251	12,507	13,649
Participaciones federales	8,251	0	8,251	12,507	13,649
Participaciones estatales	NA	NA	NA	NA	NA
Aportaciones federales y estatales	5,268	0	5,268	11,920	10,571
Aportaciones del Ramo general 33	4,836	0	4,836	9,484	10,509
FISM	0	0	0	7,514	8,483
FORTAMUNDF	0	0	0	1,970	2,025
Otros ingresos c/	2,354	0	2,354	0	0

a/ Se refiere a la Ley de Ingresos y a los acuerdos de distribución de los recursos del Ramo 33.

b/ Comprende los impuestos sobre los ingresos, accesorios, contribución adicional sobre ingresos municipales e impuestos de ejercicios.

c/ Comprende por cuenta de terceros, financiamiento, disponibilidad inicial y "otros ingresos".

Fuente: DGPE de la SEFIPLAN con base en el INEGI, Estadísticas de las finanzas públicas estatales y municipales, 2022; Gaceta Oficial del Estado de Veracruz; Leyes de Ingresos, 2021, y Acuerdos de distribución de los recursos del Ramo 33, 2021.

EVOLUCIÓN DE LOS EGRESOS EJERCIDOS, 2017-2020 (MILES DE PESOS)

Indicador	2017	2018	2019	2020
Total	0	21,719	24,874	24,716
Servicios personales	0	5,382	7,101	8,105
Materiales y suministros	0	4,134	3,122	3,310
Servicios generales	0	2,636	4,212	4,152
Transferencias, asignaciones, subsidios y otras ayudas	0	143	4,212	124
Bienes muebles, inmuebles e intangibles	0	0	7	168
Inversión pública	0	9,130	8,055	8,483
Otros egresos a/	0	0	0	156
Deuda pública	0	0	216	218

a/ Comprende: inversión financiera, aplicación de recursos federales y estatales, por cuenta de terceros, disponibilidad final y "otros egresos".

Fuente: DGPE de la SEFIPLAN con base en el INEGI, Estadística de finanzas públicas estatales y municipales, 2022; Gaceta Oficial del Estado de Veracruz; Leyes de Ingresos, 2021, y Acuerdos de distribución de los recursos del Ramo 33, 2021.

SIGLAS Y GLOSARIO

SIGLAS

CEIEG Veracruz	Comité Estatal de Información Estadística y Geográfica del estado de Veracruz de Ignacio de la Llave.
CONAPO	Consejo Nacional de Población.
CONEVAL	Consejo Nacional de Evaluación de la Política de Desarrollo Social.
DGPE	Dirección General de Planeación y Evaluación; de la Subsecretaría de Planeación de la SEFIPLAN.
FISM	Fondo de Aportaciones para la Infraestructura Social Municipal.
FORTAMUNDF	Fondo de Aportaciones para el Fortalecimiento de los Municipios.
IMSS	Instituto Mexicano del Seguro Social.
INEGI	Instituto Nacional de Estadística y Geografía.
ISSSTE	Instituto de Seguridad y Servicios Sociales de los Trabajadores del Estado.
NA	No aplicable.
ND	No disponible.
NS	No significativo.
P/	Cifras preliminares.
PEMEX	Petróleos Mexicanos.
PNUD	Programa de las Naciones Unidas para el Desarrollo México.
SADER	Secretaría de Agricultura y Desarrollo Rural.
SEDENA	Secretaría de la Defensa Nacional.
SEFIPLAN	Secretaría de Finanzas y Planeación del Gobierno de Veracruz de Ignacio de la Llave.
SEMAR	Secretaría de Marina
SEV	Secretaría de Educación del Gobierno de Veracruz de Ignacio de la Llave.
SS	Secretaría de Salud del Gobierno del Estado de Veracruz de Ignacio de la Llave.

GLOSARIO

Edad mediana. Medida que divide a la población en dos grupos numericamente iguales de acuerdo a su edad. La mitad de los casos quedan por debajo de la mediana y la mitad por encima.

Índice de deserción. Número de alumnos que abandonan la escuela entre ciclos consecutivos antes de concluir el nivel educativo, por cada cien alumnos matriculados al inicio de cursos del nivel educativo.

Índice de marginación. Medida sintética de cuatro dimensiones y nueve formas (indicadores) de exclusión, que mide a la población que no participa del disfrute de bienes y servicios esenciales para el desarrollo de sus capacidades básicas.

Índice de masculinidad. Relación del número de hombres por cada 100 mujeres.

Índice de reprobación. Número de alumnos que no aprobaron un determinado grado, por cada cien matriculados en el mismo, al final del ciclo escolar.

Índice rezago social. Es una medida ponderada que resumen cuatro indicadores de carencias sociales (educación, salud, servicios básicos y espacios en la vivienda) en un solo índice que tiene como finalidad ordenar a las unidades de observación según sus carencias sociales.

No pobres y no vulnerables: Aquella población cuyo ingreso es superior a la línea de bienestar y que no tiene ninguna de las carencias sociales que se utilizan en la medición de la pobreza.

Pobreza: Una persona se encuentra en situación de pobreza cuando tiene al menos una carencia social (en los seis indicadores de rezago educativo, acceso a servicios de salud, acceso a la seguridad social, calidad y espacios de la vivienda, servicios básicos en la vivienda y acceso a la alimentación) y su ingreso es insuficiente para adquirir los bienes y servicios que requiere para satisfacer sus necesidades alimentarias y no alimentarias.

Población Económicamente Activa (PEA): Es aquella comprende a las personas de 12 años y más que tuvieron vínculo con la actividad económica (población ocupada) o que lo buscaron (población desocupada) en la semana de referencia del Censo 2010.

Pobreza extrema: Una persona se encuentra en situación de pobreza extrema cuando tiene tres o más carencias, de seis posibles, dentro del Índice de Privación Social y que, además, se encuentra por debajo de la línea de bienestar mínimo. Las personas en esta situación disponen de un ingreso tan bajo que, aun si lo dedicase por completo a la adquisición de alimentos, no podría adquirir los nutrientes necesarios para tener una vida sana.

Pobreza moderada: Es aquella persona que siendo pobre, no es pobre extrema. La incidencia de pobreza moderada se obtiene al calcular la diferencia entre la incidencia de la población en pobreza menos la de la población en pobreza extrema.

Tasa de ocupación: Es el porcentaje que representa la población ocupada respecto a la población económicamente activa.

Tasa de participación económica: Es el porcentaje que representa la población económicamente activa respecto a la población de 12 años y más.

Vulnerables por carencias sociales: Aquella población que presenta una o más carencias sociales, pero cuyo ingreso es superior a la línea de bienestar.

Vulnerables por Ingresos: Aquella población que no presenta carencias sociales pero cuyo ingreso es inferior o igual a la línea de bienestar.