



VERACRUZ
GOBIERNO
DEL ESTADO



SEFIPLAN
Secretaría de Finanzas
y Planeación



Comité Estatal de Información
Estadística y Geográfica de Veracruz

Sistema de Información Estadística y Geográfica del Estado
de Veracruz de Ignacio de la Llave (SIEGVER)

CUADERNILLOS MUNICIPALES, 2022

San Rafael

Contenido

	Página
1. Geografía	1
2. Gobierno	2
3. Demografía	2
4. Desarrollo social	4
5. Economía	7
6. Comunicaciones y transportes	8
7. Finanzas públicas	9

Dirección General de Planeación y Evaluación

Subsecretaría de Planeación



1. GEOGRAFÍA

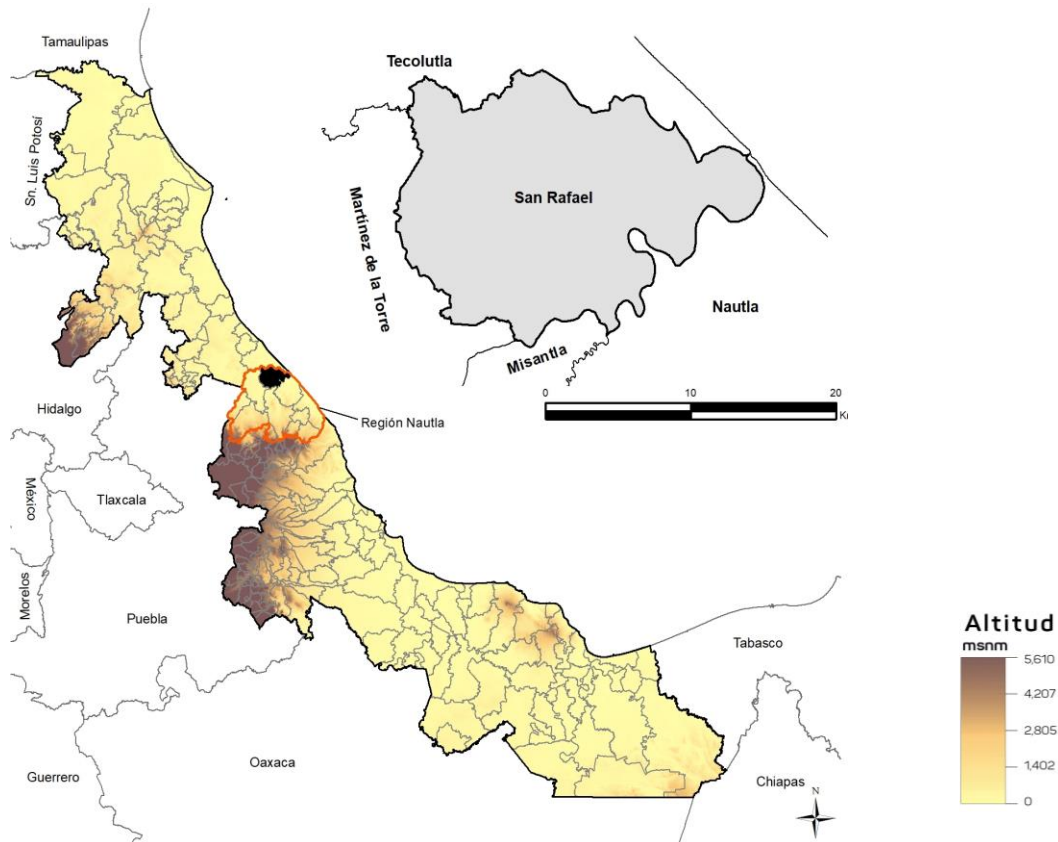

Fuente: DGPE de la SEFIPLAN con base en el INEGI, Marco Geoestadístico Nacional y Municipal, 2020.

UBICACIÓN

Entre los paralelos 20° 08' y 20° 18' de latitud norte; los meridianos 96° 46' y 97° 02' de longitud oeste; altitud entre 10 y 100 m.

LÍMITES

Colinda al norte con el municipio de Tecolutla; al este con el municipio de Tecolutla, el Golfo de México y el municipio de Nautla; al sur con los municipios de Nautla, Misantla y Martínez de la Torre; al oeste con los municipios de Martínez de la Torre y Tecolutla.

CLIMA

Cálido húmedo con abundantes lluvias en verano (98%) y cálido subhúmedo con lluvias en verano (2%).

Rango de temperatura
Rango de precipitación

24 – 26°C
1 400 – 1 600 mm

Fuente: DGPE de la SEFIPLAN con base en el INEGI, Prontuario de Información Geográfica Municipal de los Estados Unidos Mexicanos, 2010.

DATOS GEOGRÁFICOS

Indicador	Valor
Cabecera municipal	San Rafael
Localidades en 2020	84
Urbanas	3
Rurales	81
Superficie	291.8 km ²
Porcentaje del territorio estatal	0.4%
Densidad poblacional en 2020	104.0 hab/km ²

Fuente: DGPE de la SEFIPLAN con base en el INEGI, Censo de Población y Vivienda, 2020 y Marco Geoestadístico Municipal, 2010.

2. GOBIERNO

GOBIERNO

Presidente(a) municipal 2022-2025	Héctor Lagunes Reyes
Partido o coalición	Coalición Veracruz Va (PRD)
Dirección municipal	Carretera Federal No. 607, Zona Centro, C.P. 93620
Teléfono	(232) 325-1961; 325-1962; 325-1963
Página web	www.sanrafael.emunicipios.gob.mx
Distrito electoral local	07 Martínez de la Torre
Representante	Dip. Adriana Esther Martínez Sánchez (MORENA)
Distrito electoral federal	VI Papantla
Representante	VI. Dip. Jaime Humberto Pérez Bernabe (MORENA)

Fuente: DGPE de la SEFIPLAN con base en la Cámara de Diputados, LXV Legislatura, Listado de Diputados por Estado, 2022; INE, Descriptivo de la Distritación Federal, Veracruz, 2017.

3. DEMOGRAFÍA

EVOLUCIÓN DE LA POBLACIÓN 1995-2020

Año	Total	Hombres	Mujeres	Proporción Estatal (%)
2020	30,351	14,897	15,454	0.38
2015	29,631	14,536	15,095	0.37
2010	29,277	14,219	15,058	0.38
2005	28,291	13,778	14,513	0.40
2000	NA	NA	NA	NA
1995	NA	NA	NA	NA

Fuente: DGPE de la SEFIPLAN con base en el INEGI, Censos y Conteos de Población y Vivienda, 1995 a 2020. Encuesta Intercensal, 2015.

TASA DE CRECIMIENTO MEDIA

Periodo	Tasa (%)
2015-2020	0.48
2010-2015	0.25
2005-2010	0.74
2000-2005	NA

Fuente: DGPE de la SEFIPLAN, estimaciones con base en el INEGI, Censos y Conteos de Población y Vivienda, 1995 a 2020. Encuesta Intercensal, 2015.

HABITANTES EN PRINCIPALES LOCALIDADES, 2020

Localidad	Habitantes
San Rafael	6,838
Puntilla Aldama	4,949
Guadalupe Victoria	2,763
El Pital	2,371
Cementerías del Pital	1,102
Resto de localidades	12,328

Fuente: DGPE de la SEFIPLAN con base en el INEGI, Censo de Población y Vivienda, 2020.

POBLACIÓN POR TAMAÑO DE LOCALIDAD, 2020

Ámbito	Habitantes
Rural	15,801
Menos de 500 habitantes	5,885
500 a 2,499 habitantes	9,916
Urbano	14,550
2,500 a 14,999 habitantes	14,550
15,000 y más habitantes	0

Fuente: DGPE de la SEFIPLAN con base en el INEGI, Censo de Población y Vivienda, 2020.

ESTADÍSTICAS VITALES, 2020

Indicador	Valor
Nacimientos	418
Defunciones generales	290
Defunciones infantiles a/	2
Matrimonios	134
Divorcios	6

a/ Se refiere a menores de un año.

Fuente: DGPE de la SEFIPLAN con base en el INEGI, Información Estadística y Geográfica de los Estados para México en Cifras (IEGEMC), 2021

RAZÓN DE MASCULINIDAD Y EDAD MEDIANA, 2020

Indicador	Valor
Índice de masculinidad	96.4
Edad mediana (años)	34
Hombres	33
Mujeres	34

Fuente: DGPE de la SEFIPLAN con base en el INEGI, Censo de Población y Vivienda, 2020.

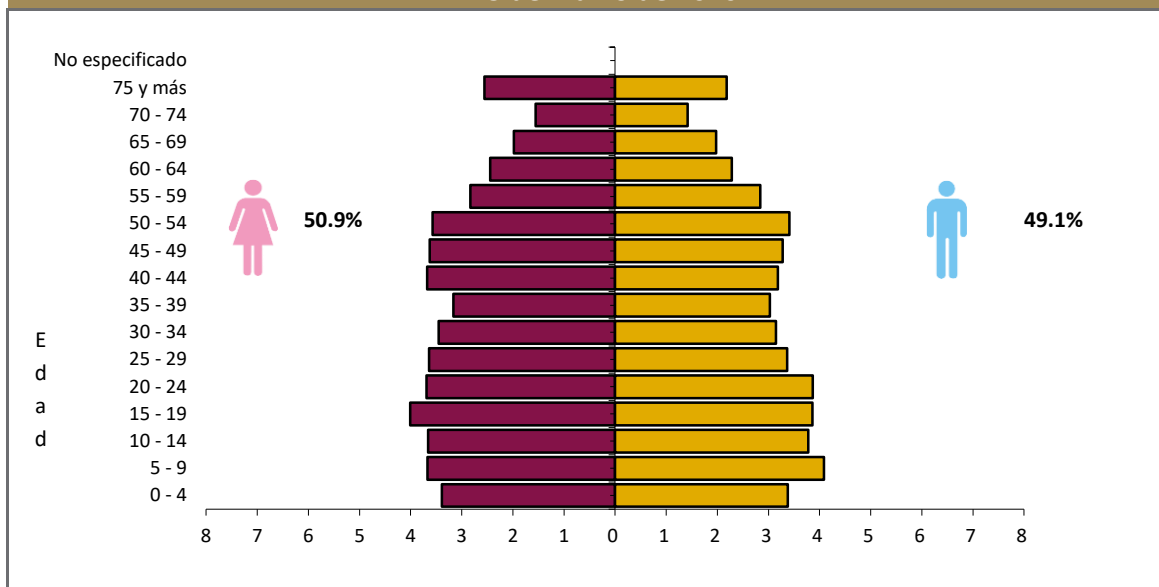
POBLACIÓN POR GRUPO QUINQUENAL DE EDAD SEGÚN SEXO (%)
Al 15 de marzo de 2020

Fuente: DGPE de la SEFIPLAN con base en el INEGI, Censo de Población y Vivienda, 2020.

POBLACIÓN POR GRUPOS DE EDAD, 2020

Grupo de edad	Habitantes
Infantil (0-14 años)	6,666
Joven y adulta (15-64 años)	20,143
Tercera edad (65 años y más)	3,542

NOTA: Excluye a la población que no especificó su edad, por lo que la suma puede no coincidir con el total de población expresado en el cuadro de la evolución de la población.

Fuente: DGPE de la SEFIPLAN con base en el INEGI, Censo de Población y Vivienda, 2020.

POBLACIÓN INDÍGENA, 2020

Indicador	Valor
Población en hogares indígenas a/	624
Población de 3 años o más hablante de lengua indígena	
Total	253
Hombres	131
Mujeres	122
Población de 3 años y más que habla lengua indígena	0.87%
Hablantes de lengua indígena que no hablan español	1.19%
Lengua principal	Náhuatl

a/ Se refiere a la población en hogares donde el jefe (a) o su cónyuge habla alguna lengua indígena.

Fuente: DGPE de la SEFIPLAN con base en el INEGI, Censo de Población y Vivienda, 2020.

4. DESARROLLO SOCIAL

CARACTERÍSTICAS DEL SECTOR EDUCATIVO, CICLO ESCOLAR 2021-2022

Nivel educativo	Escuelas	Docentes	Grupos	Alumnos		
				Hombres	Mujeres	Total
Total	83	382	353	2,902	2,854	5,756
Educación inicial	0	0	0	0	0	0
Educación especial	2	7	11	60	33	93
Preescolar	27	50	50	323	345	668
Primaria	32	168	166	1,520	1,321	2,841
Secundaria	15	98	84	617	663	1,280
Profesional técnico	0	0	0	0	0	0
Bachillerato	7	59	42	382	492	874
Técnico superior universitario	0	0	0	0	0	0
Normal	0	0	0	0	0	0
Licenciatura Univ. y Tec.	0	0	0	0	0	0
Posgrado Univ. y Tec.	0	0	0	0	0	0
Educación para adultos	0	0	0	0	0	0
Formación para el trabajo	0	0	0	0	0	0

Fuente: DGPE con base en la SEV, Información Estadística del Sistema Educativo Estatal, 2022.

ÍNDICES DE DESERCIÓN Y REPROBACIÓN EN NIVELES SELECCIONADOS, CICLO ESCOLAR 2021-2022 (%)

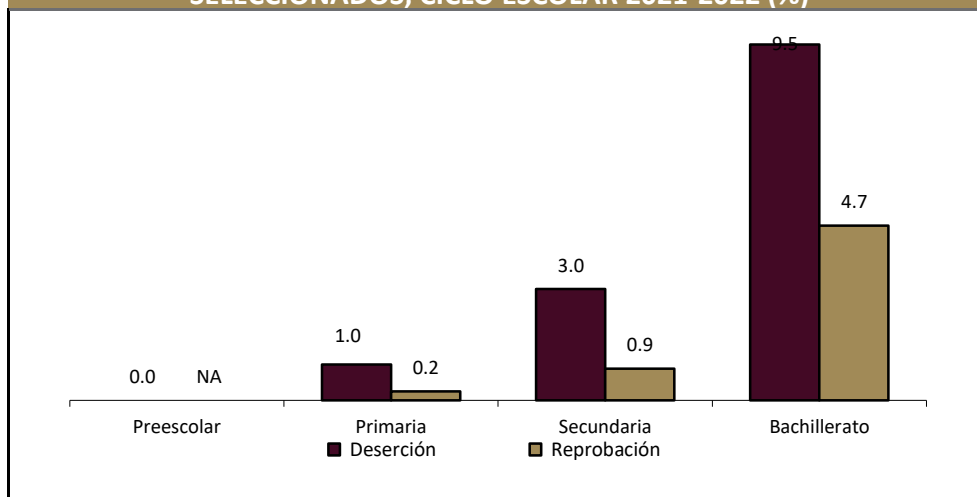

Fuente: DGPE con base en la SEV, Información Estadística del Sistema Educativo Estatal, 2022.

ANALFABETISMO, 2020

Indicador	Valor
Población de 6 a 14 años que sabe leer y escribir	90.4%
Población del 15 años y más	23,685
Población de 15 años y más analfabeta	1,566
Tasa de analfabetismo	6.6%

Fuente: DGPE de la SEFIPLAN con base en el INEGI, Censo Nacional de Población y Vivienda, 2020.

EDUCANDOS ALFABETIZADOS, ALFABETIZADORES, BIBLIOTECAS PÚBLICAS Y BECAS, 2020

Indicador	Valor
Educandos alfabetizados	0
Alfabetizadores	10
Bibliotecas a/	8
Becas otorgadas b/	28

a/ Se refiere a las ubicadas en los centros de educación básica y media superior, y superior.

b/ Las becas otorgadas se refieren a todos los niveles escolares.

Fuente: DGPE de la SEFIPLAN con base en el INEGI, IEGEMC, 2021.

CARACTERÍSTICAS DEL SECTOR SALUD, 2019

Institución	Unidades de consulta externa	Consultas externas otorgadas	Hospitales	Médicos a/
Total	4	14	0	14
IMSS	ND	ND	0	ND
ISSSTE	0	ND	0	ND
PEMEX	0	0	0	0
SEDENA	0	0	0	0
SEMAR	0	ND	0	ND
IMSS-PROSPERA	0	0	0	0
SS	4	0	0	14

a/ Comprende: médicos generales, especialistas, residentes, pasantes, odontólogos y en otras labores.

Fuente: DGPE de la SEFIPLAN con base en el INEGI, Información Estadística y Geográfica Estatal (IIEGE), 2020.

ATENCIÓN MÉDICA, 2019

Indicador	Valor
Médicos por cada 1,000 habitantes a/	0.4
Población usuaria de los servicios médicos b/	22,027
Afiliados al Seguro Popular	21,871
Consultas externas otorgadas por el Seguro Popular	21,375

a/ Estimaciones con base en el INEGI, IIEGE, 2020.

b/ Se refiere al segmento de población derechohabiente y potencial que hace uso de los servicios institucionales de atención médica, al menos una vez durante el año de referencia.

Fuente: DGPE de la SEFIPLAN con base en el INEGI, Información Estadística y Geográfica Estatal (IIEGE), 2020.

URBANIZACIÓN, 2018

Indicador	Valor
Fuentes de abastecimiento de agua a/	0
Volumen promedio diario de extracción (miles de metros cúbicos)	0
Plantas potabilizadoras de agua	0
Capacidad instalada (litros por segundo)	0
Volumen suministrado anual de agua potable (millones de metros cúbicos)	0
Tomas domiciliarias de agua potable instaladas	7,755
Sistemas de drenaje y alcantarillado	20
Localidades con el servicio de drenaje y alcantarillado	20
Tomas instaladas de energía eléctrica b/	12,071
Localidades con el servicio de energía eléctrica	33

a/ Comprende: arroyos, esteros, galerías, lagunas, norias, pozas, presas y ríos, 2019.

b/ Comprende agrícolas, alumbrado público, bombeo de aguas potables y negras, domésticas, industriales y de servicios, 2019.

Fuente: DGPE de la SEFIPLAN con base en el INEGI, Información Estadística y Geográfica Estatal (IIEGE), 2020.

CARACTERÍSTICAS DE LAS VIVIENDAS, 2020

Indicador	Viviendas	Porcentaje
Viviendas particulares habitadas	9,387	
Con disponibilidad de agua entubada	8,964	95.5
Con disponibilidad de drenaje	8,798	94.8
Con disponibilidad de energía eléctrica	9,154	98.6
Con disponibilidad de sanitario o excusado	9,094	98.0
Con piso de:		
Cemento o firme	7,055	75.2
Tierra	385	4.1
Madera, mosaico y otros recubrimientos	1,915	20.4
Con disposición de bienes y tecnologías de la información y la comunicación		
Automóvil o camioneta	2,784	29.7
Televisor	8,528	90.8
Refrigerador	8,272	88.1
Lavadora	6,690	71.3
Computadora	1,622	17.3
Aparato para oír radio	5,077	34.1
Línea telefónica fija	2,427	25.9
Teléfono celular	7,806	83.2
Internet	3,176	33.8

Fuente: DGPE de la SEFIPLAN con base en el INEGI, Censo de Población y Vivienda, 2020.

POBREZA, 2020

Indicador	Personas	Porcentaje
Población en situación de pobreza	17,380	56.1
Población en situación de pobreza moderada	15,191	49.0
Población en situación de pobreza extrema	2,189	7.1
Población vulnerable por carencia social	10,238	33.0
Población vulnerable por ingreso	1,280	4.1
Población no pobre y no vulnerable	2,095	6.8

Fuente: DGPE de la SEFIPLAN con base en el CONEVAL, Medición de la Pobreza, Estados Unidos Mexicanos, 2010- 2020.

ÍNDICE DE REZAGO SOCIAL, 2015 y 2020

Concepto	Valor
2015	
Grado de rezago social	Bajo
Lugar a nivel estatal	175
2020	
Grado de rezago social	Bajo
Lugar a nivel estatal	185

Fuente: DGPE de la SEFIPLAN con base en el CONEVAL, 2015 Y 2020.

MARGINACIÓN, 2020

Concepto	Referencia
Grado de marginación	Bajo
Índice de marginación	55.4
Lugar que ocupa en el contexto estatal	164
Lugar que ocupa en el contexto nacional	1,501
Población analfabeta de 15 años o más	6.6%
Población sin primaria completa de 15 años o más	43.9%
Ocupantes en viviendas sin drenaje ni servicio sanitario exclusivo	1.1%
Ocupantes en viviendas sin energía eléctrica	0.6%
Ocupantes en viviendas sin agua entubada	4.0%
Viviendas con algún nivel de hacinamiento	20.3%
Ocupantes en viviendas con piso de tierra	3.8%
Población en localidades con menos de 5 000 habitantes	77.5%
Población ocupada con ingreso de hasta 2 salarios mínimos	87.0%

Fuente: DGPE de la SEFIPLAN con base en la CONAPO, Índice de Marginación por Entidad Federativa y Municipio, 2020.

5. ECONOMÍA

EMPLEO, 2020

Indicador	Valor
Población de 12 años y más	25,070
Población económicamente activa	15,362
PEA ocupada	15,274
Sector primario	41.3%
Sector secundario	11.4%
Sector terciario	45.8%
No especificado	1.5%
PEA desocupada	88
Población no económicamente activa	9,607
Estudiantes	2,535
Quehaceres del hogar	5,436
Jubilados y pensionados	258
Incapacitados permanentes	685
Otro tipo	693
Tasa de participación económica	61.3%
Tasa de ocupación	99.4%

Fuente: DGPE de la SEFIPLAN con base en el INEGI, Censo de Población y Vivienda, 2020.

AGRICULTURA, 2021

Principales cultivos	Superficie sembrada (Hectáreas)	Superficie cosechada (Hectáreas)	Volumen (Toneladas)	Valor (Miles de pesos)
Total	12,558.7	12,519.7	225,632.7	705,115,831.5
Naranja	4,588.0	4,582.0	57,987.9	120,956,227.2
Limón	4,556.6	4,549.6	55,626.1	350,474,973.9
Plátano	2,271.0	2,271.0	71,174.6	175,620,708.8

NOTA: El total de superficie sembrada, cosechada y el valor de la producción incluyen el resto de cultivos del municipio.

Fuente: DGPE de la SEFIPLAN con base en la SADER, Sistema de Información Agroalimentaria y Pesquera, 2022.

GANADERÍA Y AVICULTURA, 2021

Especie	Volumen de producción en pie (Toneladas)	Valor de producción en pie (Miles de pesos)	Volumen de producción de carne en canal (Toneladas)	Valor de producción de carne en canal (Miles de pesos)
Total	NA	68,207.0	NA	77,760.7
Bovino	1,919.7	56,084.7	1,024.8	63,729.1
Porcino	261.2	7,276.0	202.7	8,935.0
Ovino	55.2	1,778.0	28.4	1,865.4
Caprino	0.0	0.0	0.0	0.0
Ave a/	104.3	2,792.7	79.7	2,938.2
Guajolotes	7.4	275.7	5.6	293.0

Superficie dedicada a la ganadería (Hectáreas)

5,845.0

a/ Comprende pollos de engorda, progenitora pesada y reproductora pesada.

Fuente: DGPE de la SEFIPLAN con base en la SADER, Sistema de Información Agroalimentaria y Pesquera, 2022.

PRINCIPALES CARACTERÍSTICAS DE LAS UNIDADES ECONÓMICAS, 2018

Indicador	Valor
Unidades económicas	925
Personal ocupado total	3,686
Personal ocupado dependiente de la razón social total	2,760
Personal ocupado dependiente de la razón social remunerado	1,568
Personal ocupado no dependiente de la razón social	926
Total de remuneraciones (miles de pesos)	164,894
Producción bruta total (miles de pesos)	2,941,734
Consumo intermedio (miles de pesos)	1,404,450
Valor agregado censal bruto (miles de pesos)	1,537,284
Formación bruta de capital fijo (miles de pesos)	199,187
Variación total de existencias (miles de pesos)	28,923
Total de activos fijos (miles de pesos)	1,337,836

Fuente: DGPE de la SEFIPLAN con base en el INEGI, Censos Económicos, 2019.

6. COMUNICACIONES Y TRANSPORTES**RED CARRETERA, 2020**

Tipo	Longitud (Kilómetros)
Total en el municipio	70.3
Troncal federal pavimentada	25.0
Alimentadoras estatales pavimentadas	26.5
Alimentadoras estatales revestidas	0.0
Caminos rurales pavimentados	1.1
Caminos rurales revestidos	17.7

NOTA: El total puede no coincidir con el desglose ya que incluye alimentadoras estatales de terracería y caminos rurales de terracería.

Fuente: DGPE de la SEFIPLAN con base en el INEGI, Información Estadística y Geográfica de los Estados para México en Cifras (IEGEMC), 2021.

VEHÍCULOS DE MOTOR, 2020

Tipo	Tipo de servicio			Total
	Oficial	Público	Particular	
Automóviles	0	185	2,922	3,107
Camiones de pasajeros	0	1	4	5
Camiones y camionetas para carga	0	10	3,088	3,098
Motocicletas	0	NA	350	350

Fuente: DGPE de la SEFIPLAN con base en el INEGI, Información Estadística y Geográfica de los Estados para México en cifras (IEGEMC), 2021.

PUNTOS DE SERVICIO POSTAL, 2020

Concepto	Total
Puntos de servicio postal	2
Personal ocupado	1

NOTA: Existen municipios que reportan oficinas postales sin personal ocupado debido a que se trata de agencias o expendios propiedad de terceros, cuyo personal no pertenece a Correos de México

Fuente: DGPE de la SEFIPLAN con base en el INEGI, IEGEMC, 2021.

7. FINANZAS PÚBLICAS

EVOLUCIÓN DE LOS INGRESOS EJERCIDOS, 2016-2020 (MILES DE PESOS)

Indicador	2016	2017	2018	2019 a/	2020 a/
Total	109,553	112,932	109,553	125,536	120,624
Impuestos	2,913	2,690	2,913	3,910	3,419
Predial	0	0	0	1,829	1,827
Traslado de dominio de bienes inmuebles	0	0	0	887	573
Otros b/	3	3	3	1,195	1,018
Derechos	1,518	1,756	1,518	2,553	2,664
Productos	119	125	119	371	235
Aprovechamientos	151	73	151	724	440
Contribuciones de mejoras	0	0	0	0	0
Participaciones	35,339	38,738	35,339	49,689	48,176
Participaciones federales	35,339	38,738	35,339	49,689	48,176
Participaciones estatales	NA	NA	NA	NA	NA
Aportaciones federales y estatales	68,157	69,550	68,157	68,289	58,147
Aportaciones del Ramo general 33	34,554	37,370	34,554	46,590	48,981
FISM	0	0	0	26,608	28,435
FORTAMUNDF	0	0	0	19,982	20,547
Otros ingresos c/	1,356	0	1,356	0	7,544

a/ Se refiere a la Ley de Ingresos y a los acuerdos de distribución de los recursos del Ramo 33.

b/ Comprende los impuestos sobre los ingresos, accesorios, contribución adicional sobre ingresos municipales e impuestos de ejercicios.

c/ Comprende por cuenta de terceros, financiamiento, disponibilidad inicial y "otros ingresos".

Fuente: DGPE de la SEFIPLAN con base en el INEGI, Estadísticas de las finanzas públicas estatales y municipales, 2022; Gaceta Oficial del Estado de Veracruz; Leyes de Ingresos, 2021, y Acuerdos de distribución de los recursos del Ramo 33, 2021.

EVOLUCIÓN DE LOS EGRESOS EJERCIDOS, 2017-2020 (MILES DE PESOS)

Indicador	2017	2018	2019	2020
Total	112,932	112,592	125,536	120,624
Servicios personales	26,086	26,548	32,445	33,316
Materiales y suministros	8,198	10,031	15,285	13,233
Servicios generales	18,112	22,453	23,414	15,969
Transferencias, asignaciones, subsidios y otras ayudas	2,424	5,268	23,414	10,147
Bienes muebles, inmuebles e intangibles	315	3,614	2,619	534
Inversión pública	51,454	43,959	33,191	30,098
Otros egresos a/	1,651	0	0	15,840
Deuda pública	4,537	719	772	1,488

a/ Comprende: inversión financiera, aplicación de recursos federales y estatales, por cuenta de terceros, disponibilidad final y "otros egresos".

Fuente: DGPE de la SEFIPLAN con base en el INEGI, Estadística de finanzas públicas estatales y municipales, 2022; Gaceta Oficial del Estado de Veracruz; Leyes de Ingresos, 2021, y Acuerdos de distribución de los recursos del Ramo 33, 2021.

SIGLAS Y GLOSARIO

SIGLAS

CEIEG Veracruz	Comité Estatal de Información Estadística y Geográfica del estado de Veracruz de Ignacio de la Llave.
CONAPO	Consejo Nacional de Población.
CONEVAL	Consejo Nacional de Evaluación de la Política de Desarrollo Social.
DGPE	Dirección General de Planeación y Evaluación; de la Subsecretaría de Planeación de la SEFIPLAN.
FISM	Fondo de Aportaciones para la Infraestructura Social Municipal.
FORTAMUNDF	Fondo de Aportaciones para el Fortalecimiento de los Municipios.
IMSS	Instituto Mexicano del Seguro Social.
INEGI	Instituto Nacional de Estadística y Geografía.
ISSSTE	Instituto de Seguridad y Servicios Sociales de los Trabajadores del Estado.
NA	No aplicable.
ND	No disponible.
NS	No significativo.
P/	Cifras preliminares.
PEMEX	Petróleos Mexicanos.
PNUD	Programa de las Naciones Unidas para el Desarrollo México.
SADER	Secretaría de Agricultura y Desarrollo Rural.
SEDENA	Secretaría de la Defensa Nacional.
SEFIPLAN	Secretaría de Finanzas y Planeación del Gobierno de Veracruz de Ignacio de la Llave.
SEMAR	Secretaría de Marina
SEV	Secretaría de Educación del Gobierno de Veracruz de Ignacio de la Llave.
SS	Secretaría de Salud del Gobierno del Estado de Veracruz de Ignacio de la Llave.

GLOSARIO

Edad mediana. Medida que divide a la población en dos grupos numericamente iguales de acuerdo a su edad. La mitad de los casos quedan por debajo de la mediana y la mitad por encima.

Índice de deserción. Número de alumnos que abandonan la escuela entre ciclos consecutivos antes de concluir el nivel educativo, por cada cien alumnos matriculados al inicio de cursos del nivel educativo.

Índice de marginación. Medida sintética de cuatro dimensiones y nueve formas (indicadores) de exclusión, que mide a la población que no participa del disfrute de bienes y servicios esenciales para el desarrollo de sus capacidades básicas.

Índice de masculinidad. Relación del número de hombres por cada 100 mujeres.

Índice de reprobación. Número de alumnos que no aprobaron un determinado grado, por cada cien matriculados en el mismo, al final del ciclo escolar.

Índice rezago social. Es una medida ponderada que resumen cuatro indicadores de carencias sociales (educación, salud, servicios básicos y espacios en la vivienda) en un solo índice que tiene como finalidad ordenar a las unidades de observación según sus carencias sociales.

No pobres y no vulnerables: Aquella población cuyo ingreso es superior a la línea de bienestar y que no tiene ninguna de las carencias sociales que se utilizan en la medición de la pobreza.

Pobreza: Una persona se encuentra en situación de pobreza cuando tiene al menos una carencia social (en los seis indicadores de rezago educativo, acceso a servicios de salud, acceso a la seguridad social, calidad y espacios de la vivienda, servicios básicos en la vivienda y acceso a la alimentación) y su ingreso es insuficiente para adquirir los bienes y servicios que requiere para satisfacer sus necesidades alimentarias y no alimentarias.

Población Económicamente Activa (PEA): Es aquella comprende a las personas de 12 años y más que tuvieron vínculo con la actividad económica (población ocupada) o que lo buscaron (población desocupada) en la semana de referencia del Censo 2010.

Pobreza extrema: Una persona se encuentra en situación de pobreza extrema cuando tiene tres o más carencias, de seis posibles, dentro del Índice de Privación Social y que, además, se encuentra por debajo de la línea de bienestar mínimo. Las personas en esta situación disponen de un ingreso tan bajo que, aun si lo dedicase por completo a la adquisición de alimentos, no podría adquirir los nutrientes necesarios para tener una vida sana.

Pobreza moderada: Es aquella persona que siendo pobre, no es pobre extrema. La incidencia de pobreza moderada se obtiene al calcular la diferencia entre la incidencia de la población en pobreza menos la de la población en pobreza extrema.

Tasa de ocupación: Es el porcentaje que representa la población ocupada respecto a la población económicamente activa.

Tasa de participación económica: Es el porcentaje que representa la población económicamente activa respecto a la población de 12 años y más.

Vulnerables por carencias sociales: Aquella población que presenta una o más carencias sociales, pero cuyo ingreso es superior a la línea de bienestar.

Vulnerables por Ingresos: Aquella población que no presenta carencias sociales pero cuyo ingreso es inferior o igual a la línea de bienestar.