



VERACRUZ
GOBIERNO
DEL ESTADO



SEFIPLAN
Secretaría de Finanzas
y Planeación



Comité Estatal de Información
Estadística y Geográfica de Veracruz

Sistema de Información Estadística y Geográfica del Estado
de Veracruz de Ignacio de la Llave (SIEGVER)

CUADERNILLOS MUNICIPALES, 2022

Tamalín

Contenido

	Página
1. Geografía	1
2. Gobierno	2
3. Demografía	2
4. Desarrollo social	4
5. Economía	7
6. Comunicaciones y transportes	8
7. Finanzas públicas	9

Dirección General de Planeación y Evaluación

Subsecretaría de Planeación



1. GEOGRAFÍA

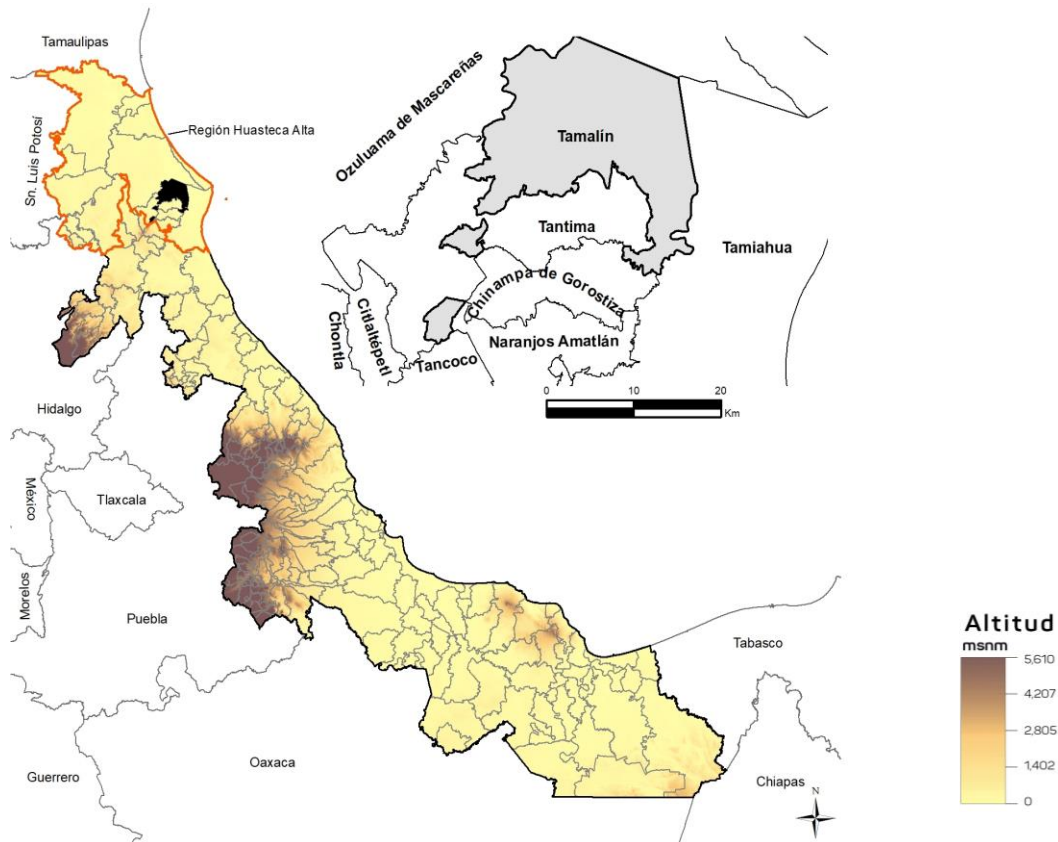

Fuente: DGPE de la SEFIPLAN con base en el INEGI, Marco Geoestadístico Nacional y Municipal, 2020.

UBICACIÓN

Entre los paralelos 21° 19' y 21° 37' de latitud norte; los meridianos 97° 31' y 97° 50' de longitud oeste; altitud entre 10 y 300 m.

LÍMITES

Geográficamente, el municipio de Tamalín se encuentra dividido en tres áreas: las colindantes del área donde se ubica la cabecera municipal son las siguientes: al norte con el municipio de Tantima; al este con los municipios de Tantima, Chinampa de Gorostiza y Naranjos Amatlán; al sur con los municipios de Tancoco y Tantima; al oeste con el municipio de Tantima. El área intermedia colinda al norte y al este con el municipio de Tantima; al sur con los municipios de Chinampa de Gorostiza y Tantima; al oeste con el municipio de Tantima. La tercera parte colinda al norte con el municipio de Ozuluama de Mascareñas; al este con los municipios de Ozuluama de Mascareñas y Tamiahua; al sur con los municipios de Tamiahua, Chinampa de Gorostiza y Tantima; al oeste con

CLIMA

Cálido subhúmedo con lluvias en verano (97%) y cálido húmedo con abundantes lluvias en verano (3%).

Rango de temperatura
Rango de precipitación

24 – 26°C
1 400 – 1 600 mm

Fuente: DGPE de la SEFIPLAN con base en el INEGI, Prontuario de Información Geográfica Municipal de los Estados Unidos Mexicanos, 2010.

DATOS GEOGRÁFICOS

Indicador	Valor
Cabecera municipal	Tamalín
Localidades en 2020	83
Urbanas	1
Rurales	82
Superficie	399.6 km ²
Porcentaje del territorio estatal	0.6%
Densidad poblacional en 2020	29.1 hab/km ²

Fuente: DGPE de la SEFIPLAN con base en el INEGI, Censo de Población y Vivienda, 2020 y Marco Geoestadístico Municipal, 2010.

2. GOBIERNO

GOBIERNO

Presidente(a) municipal 2022-2025	Erika Burgos Cenobio
Partido o coalición	Partido Revolucionario Institucional (PRI)
Dirección municipal	Calle Principal S/N, Zona Centro, C.P. 92470
Teléfono	(768) 851-0129, 851-0025, 851-0103, 851-0076
Página web	www.tamalin.gob.mx
Distrito electoral local	01 Pánuco
Representante	Dip. Luis Fernando Cervantes Cruz (MORENA)
Distrito electoral federal	I Pánuco
Representante	I. Dip. Armando Antonio Gómez Betancourt (PVEM)

Fuente: DGPE de la SEFIPLAN con base en la Cámara de Diputados, LXV Legislatura, Listado de Diputados por Estado, 2022; INE, Descriptivo de la Distritación Federal, Veracruz, 2017.

3. DEMOGRAFÍA

EVOLUCIÓN DE LA POBLACIÓN 1995-2020

Año	Total	Hombres	Mujeres	Proporción Estatal (%)
2020	11,631	5,821	5,810	0.14
2015	11,750	5,831	5,919	0.14
2010	11,211	5,599	5,612	0.15
2005	11,269	5,625	5,644	0.16
2000	11,589	5,818	5,771	0.17
1995	11,670	5,909	5,761	0.17

Fuente: DGPE de la SEFIPLAN con base en el INEGI, Censos y Conteos de Población y Vivienda, 1995 a 2020. Encuesta Intercensal, 2015.

TASA DE CRECIMIENTO MEDIA

Periodo	Tasa (%)
2015-2020	-0.20
2010-2015	0.99
2005-2010	-0.11
2000-2005	-0.49

Fuente: DGPE de la SEFIPLAN, estimaciones con base en el INEGI, Censos y Conteos de Población y Vivienda, 1995 a 2020. Encuesta Intercensal, 2015.

HABITANTES EN PRINCIPALES LOCALIDADES, 2020

Localidad	Habitantes
Tamalín	5,595
Saladero	1,103
Carmona y Valle	692
Mamey la Mar	608
Palmarillo	347
Resto de localidades	3,286

Fuente: DGPE de la SEFIPLAN con base en el INEGI, Censo de Población y Vivienda, 2020.

POBLACIÓN POR TAMAÑO DE LOCALIDAD, 2020

Ámbito	Habitantes
Rural	6,036
Menos de 500 habitantes	3,633
500 a 2,499 habitantes	2,403
Urbano	5,595
2,500 a 14,999 habitantes	5,595
15,000 y más habitantes	0

Fuente: DGPE de la SEFIPLAN con base en el INEGI, Censo de Población y Vivienda, 2020.

ESTADÍSTICAS VITALES, 2020

Indicador	Valor
Nacimientos	151
Defunciones generales	118
Defunciones infantiles a/	1
Matrimonios	31
Divorcios	5

a/ Se refiere a menores de un año.

Fuente: DGPE de la SEFIPLAN con base en el INEGI, Información Estadística y Geográfica de los Estados para México en Cifras (IEGEMC), 2021

RAZÓN DE MASCULINIDAD Y EDAD MEDIANA, 2020

Indicador	Valor
Índice de masculinidad	100.2
Edad mediana (años)	33
Hombres	34
Mujeres	33

Fuente: DGPE de la SEFIPLAN con base en el INEGI, Censo de Población y Vivienda, 2020.

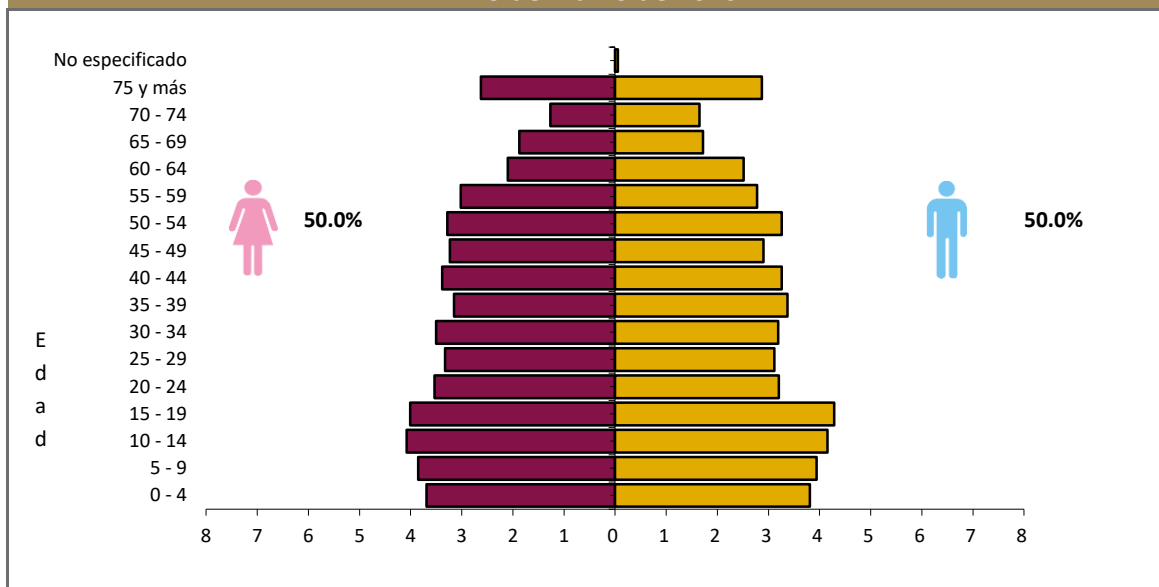
POBLACIÓN POR GRUPO QUINQUENAL DE EDAD SEGÚN SEXO (%)
Al 15 de marzo de 2020

Fuente: DGPE de la SEFIPLAN con base en el INEGI, Censo de Población y Vivienda, 2020.

POBLACIÓN POR GRUPOS DE EDAD, 2020

Grupo de edad	Habitantes
Infantil (0-14 años)	2,735
Joven y adulta (15-64 años)	7,488
Tercera edad (65 años y más)	1,396

NOTA: Excluye a la población que no especificó su edad, por lo que la suma puede no coincidir con el total de población expresado en el cuadro de la evolución de la población.

Fuente: DGPE de la SEFIPLAN con base en el INEGI, Censo de Población y Vivienda, 2020.

POBLACIÓN INDÍGENA, 2020

Indicador	Valor
Población en hogares indígenas a/	1,900
Población de 3 años o más hablante de lengua indígena	
Total	821
Hombres	441
Mujeres	380
Población de 3 años y más que habla lengua indígena	7.39%
Hablantes de lengua indígena que no hablan español	0.49%
Lengua principal	Náhuatl

a/ Se refiere a la población en hogares donde el jefe (a) o su cónyuge habla alguna lengua indígena.

Fuente: DGPE de la SEFIPLAN con base en el INEGI, Censo de Población y Vivienda, 2020.

4. DESARROLLO SOCIAL

CARACTERÍSTICAS DEL SECTOR EDUCATIVO, CICLO ESCOLAR 2021-2022

Nivel educativo	Escuelas	Docentes	Grupos	Alumnos		
				Hombres	Mujeres	Total
Total	51	163	154	1,079	1,077	2,156
Educación inicial	0	0	0	0	0	0
Educación especial	0	0	0	0	0	0
Preescolar	16	26	26	159	168	327
Primaria	24	81	81	559	531	1,090
Secundaria	7	41	32	230	243	473
Profesional técnico	0	0	0	0	0	0
Bachillerato	4	15	15	131	135	266
Técnico superior universitario	0	0	0	0	0	0
Normal	0	0	0	0	0	0
Licenciatura Univ. y Tec.	0	0	0	0	0	0
Posgrado Univ. y Tec.	0	0	0	0	0	0
Educación para adultos	0	0	0	0	0	0
Formación para el trabajo	0	0	0	0	0	0

Fuente: DGPE con base en la SEV, Información Estadística del Sistema Educativo Estatal, 2022.

ÍNDICES DE DESERCIÓN Y REPROBACIÓN EN NIVELES SELECCIONADOS, CICLO ESCOLAR 2021-2022 (%)

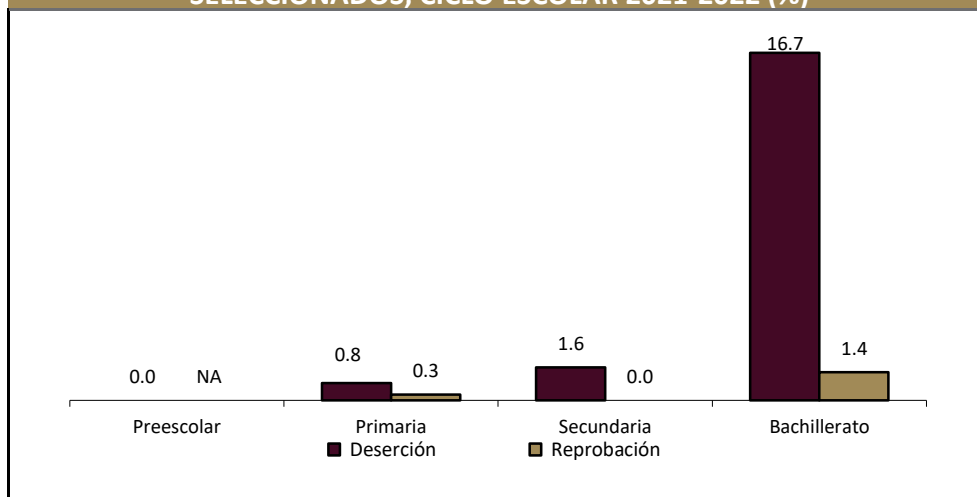

Fuente: DGPE con base en la SEV, Información Estadística del Sistema Educativo Estatal, 2022.

ANALFABETISMO, 2020

Indicador	Valor
Población de 6 a 14 años que sabe leer y escribir	90.5%
Población del 15 años y más	8,884
Población de 15 años y más analfabeta	801
Tasa de analfabetismo	9.0%

Fuente: DGPE de la SEFIPLAN con base en el INEGI, Censo Nacional de Población y Vivienda, 2020.

EDUCANDOS ALFABETIZADOS, ALFABETIZADORES, BIBLIOTECAS PÚBLICAS Y BECAS, 2020

Indicador	Valor
Educandos alfabetizados	0
Alfabetizadores	5
Bibliotecas a/	3
Becas otorgadas b/	17

a/ Se refiere a las ubicadas en los centros de educación básica y media superior, y superior.

b/ Las becas otorgadas se refieren a todos los niveles escolares.

Fuente: DGPE de la SEFIPLAN con base en el INEGI, IEGEMC, 2021.

CARACTERÍSTICAS DEL SECTOR SALUD, 2019

Institución	Unidades de consulta externa	Consultas externas otorgadas	Hospitales	Médicos a/
Total	4	8	0	8
IMSS	0	0	0	0
ISSSTE	0	ND	0	ND
PEMEX	0	0	0	0
SEDENA	0	0	0	0
SEMAR	0	ND	0	ND
IMSS-PROSPERA	1	2	0	2
SS	3	0	0	6

a/ Comprende: médicos generales, especialistas, residentes, pasantes, odontólogos y en otras labores.

Fuente: DGPE de la SEFIPLAN con base en el INEGI, Información Estadística y Geográfica Estatal (IIEGE), 2020.

ATENCIÓN MÉDICA, 2019

Indicador	Valor
Médicos por cada 1,000 habitantes a/	0.7
Población usuaria de los servicios médicos b/	7,150
Afiliados al Seguro Popular	8,367
Consultas externas otorgadas por el Seguro Popular	8,774

a/ Estimaciones con base en el INEGI, IIEGE, 2020.

b/ Se refiere al segmento de población derechohabiente y potencial que hace uso de los servicios institucionales de atención médica, al menos una vez durante el año de referencia.

Fuente: DGPE de la SEFIPLAN con base en el INEGI, Información Estadística y Geográfica Estatal (IIEGE), 2020.

URBANIZACIÓN, 2018

Indicador	Valor
Fuentes de abastecimiento de agua a/	96
Volumen promedio diario de extracción (miles de metros cúbicos)	2
Plantas potabilizadoras de agua	0
Capacidad instalada (litros por segundo)	0
Volumen suministrado anual de agua potable (millones de metros cúbicos)	0
Tomas domiciliarias de agua potable instaladas	2,679
Sistemas de drenaje y alcantarillado	2
Localidades con el servicio de drenaje y alcantarillado	2
Tomas instaladas de energía eléctrica b/	3,591
Localidades con el servicio de energía eléctrica	23

a/ Comprende: arroyos, esteros, galerías, lagunas, norias, pozas, presas y ríos, 2019.

b/ Comprende agrícolas, alumbrado público, bombeo de aguas potables y negras, domésticas, industriales y de servicios, 2019.

Fuente: DGPE de la SEFIPLAN con base en el INEGI, Información Estadística y Geográfica Estatal (IIEGE), 2020.

CARACTERÍSTICAS DE LAS VIVIENDAS, 2020

Indicador	Viviendas	Porcentaje
Viviendas particulares habitadas	3,524	
Con disponibilidad de agua entubada	2,884	81.8
Con disponibilidad de drenaje	2,402	64.4
Con disponibilidad de energía eléctrica	3,649	97.9
Con disponibilidad de sanitario o excusado	3,606	96.8
Con piso de:		
Cemento o firme	2,849	80.8
Tierra	329	9.3
Madera, mosaico y otros recubrimientos	337	9.6
Con disposición de bienes y tecnologías de la información y la comunicación		
Automóvil o camioneta	755	21.4
Televisor	2,865	81.3
Refrigerador	2,869	81.4
Lavadora	1,766	50.1
Computadora	413	11.7
Aparato para oír radio	1,904	54.0
Línea telefónica fija	467	13.3
Teléfono celular	2,842	80.6
Internet	708	20.1

Fuente: DGPE de la SEFIPLAN con base en el INEGI, Censo de Población y Vivienda, 2020.

POBREZA, 2020

Indicador	Personas	Porcentaje
Población en situación de pobreza	9,256	72.2
Población en situación de pobreza moderada	7,031	54.9
Población en situación de pobreza extrema	2,225	17.4
Población vulnerable por carencia social	3,052	23.8
Población vulnerable por ingreso	175	1.4
Población no pobre y no vulnerable	332	2.6

Fuente: DGPE de la SEFIPLAN con base en el CONEVAL, Medición de la Pobreza, Estados Unidos Mexicanos, 2010- 2020.

ÍNDICE DE REZAGO SOCIAL, 2015 y 2020

Concepto	Valor
2015	
Grado de rezago social	Medio
Lugar a nivel estatal	91
2020	
Grado de rezago social	Medio
Lugar a nivel estatal	95

Fuente: DGPE de la SEFIPLAN con base en el CONEVAL, 2015 Y 2020.

MARGINACIÓN, 2020

Concepto	Referencia
Grado de marginación	Medio
Índice de marginación	53.1
Lugar que ocupa en el contexto estatal	104
Lugar que ocupa en el contexto nacional	921
Población analfabeta de 15 años o más	9.0%
Población sin primaria completa de 15 años o más	49.6%
Ocupantes en viviendas sin drenaje ni servicio sanitario exclusivo	1.3%
Ocupantes en viviendas sin energía eléctrica	1.7%
Ocupantes en viviendas sin agua entubada	18.0%
Viviendas con algún nivel de hacinamiento	25.0%
Ocupantes en viviendas con piso de tierra	8.7%
Población en localidades con menos de 5 000 habitantes	51.9%
Población ocupada con ingreso de hasta 2 salarios mínimos	90.1%

Fuente: DGPE de la SEFIPLAN con base en la CONAPO, Índice de Marginación por Entidad Federativa y Municipio, 2020.

5. ECONOMÍA

EMPLEO, 2020

Indicador	Valor
Población de 12 años y más	9,462
Población económicamente activa	5,590
PEA ocupada	5,540
Sector primario	34.4%
Sector secundario	24.7%
Sector terciario	40.5%
No especificado	0.4%
PEA desocupada	50
Población no económicamente activa	3,821
Estudiantes	956
Quehaceres del hogar	2,089
Jubilados y pensionados	47
Incapacitados permanentes	417
Otro tipo	312
Tasa de participación económica	59.1%
Tasa de ocupación	99.1%

Fuente: DGPE de la SEFIPLAN con base en el INEGI, Censo de Población y Vivienda, 2020.

AGRICULTURA, 2021

Principales cultivos	Superficie sembrada (Hectáreas)	Superficie cosechada (Hectáreas)	Volumen (Toneladas)	Valor (Miles de pesos)
Total	878.0	865.0	2,305.6	8,959,588.3
Maíz grano	669.0	657.0	762.0	4,112,908.3
Naranja	123.0	122.0	1,500.6	4,201,680.0
Frijol	86.0	86.0	43.0	645,000.0

NOTA: El total de superficie sembrada, cosechada y el valor de la producción incluyen el resto de cultivos del municipio.

Fuente: DGPE de la SEFIPLAN con base en la SADER, Sistema de Información Agroalimentaria y Pesquera, 2022.

GANADERÍA Y AVICULTURA, 2021

Especie	Volumen de producción en pie (Toneladas)	Valor de producción en pie (Miles de pesos)	Volumen de producción de carne en canal (Toneladas)	Valor de producción de carne en canal (Miles de pesos)
Total	NA	77,005.3	NA	83,244.3
Bovino	2,108.0	74,915.6	1,138.0	80,725.1
Porcino	62.7	1,620.2	43.9	2,001.9
Ovino	8.9	330.0	4.5	369.9
Caprino	0.0	0.0	0.0	0.0
Ave a/	5.1	139.5	3.8	147.4
Guajolotes	0.0	0.0	0.0	0.0

Superficie dedicada a la ganadería (Hectáreas)

26,898.0

a/ Comprende pollos de engorda, progenitora pesada y reproductora pesada.

Fuente: DGPE de la SEFIPLAN con base en la SADER, Sistema de Información Agroalimentaria y Pesquera, 2022.

PRINCIPALES CARACTERÍSTICAS DE LAS UNIDADES ECONÓMICAS, 2018

Indicador	Valor
Unidades económicas	548
Personal ocupado total	1,521
Personal ocupado dependiente de la razón social total	1,510
Personal ocupado dependiente de la razón social remunerado	640
Personal ocupado no dependiente de la razón social	11
Total de remuneraciones (miles de pesos)	21,389
Producción bruta total (miles de pesos)	188,621
Consumo intermedio (miles de pesos)	100,058
Valor agregado censal bruto (miles de pesos)	88,563
Formación bruta de capital fijo (miles de pesos)	2,338
Variación total de existencias (miles de pesos)	-395
Total de activos fijos (miles de pesos)	66,446

Fuente: DGPE de la SEFIPLAN con base en el INEGI, Censos Económicos, 2019.

6. COMUNICACIONES Y TRANSPORTES**RED CARRETERA, 2020**

Tipo	Longitud (Kilómetros)
Total en el municipio	40.9
Troncal federal pavimentada	0.7
Alimentadoras estatales pavimentadas	26.2
Alimentadoras estatales revestidas	11.0
Caminos rurales pavimentados	0.0
Caminos rurales revestidos	3.0

NOTA: El total puede no coincidir con el desglose ya que incluye alimentadoras estatales de terracería y caminos rurales de terracería.

Fuente: DGPE de la SEFIPLAN con base en el INEGI, Información Estadística y Geográfica de los Estados para México en Cifras (IEGEMC), 2021.

VEHÍCULOS DE MOTOR, 2020

Tipo	Tipo de servicio			Total
	Oficial	Público	Particular	
Automóviles	0	24	374	398
Camiones de pasajeros	0	0	2	2
Camiones y camionetas para carga	0	0	800	800
Motocicletas	0	NA	46	46

Fuente: DGPE de la SEFIPLAN con base en el INEGI, Información Estadística y Geográfica de los Estados para México en cifras (IEGEMC), 2021.

PUNTOS DE SERVICIO POSTAL, 2020

Concepto	Total
Puntos de servicio postal	0
Personal ocupado	0

NOTA: Existen municipios que reportan oficinas postales sin personal ocupado debido a que se trata de agencias o expendios propiedad de terceros, cuyo personal no pertenece a Correos de México

Fuente: DGPE de la SEFIPLAN con base en el INEGI, IEGEMC, 2021.

7. FINANZAS PÚBLICAS

EVOLUCIÓN DE LOS INGRESOS EJERCIDOS, 2016-2020
(MILES DE PESOS)

Indicador	2016	2017	2018	2019 a/	2020 a/
Total	43,338	0	43,338	57,669	58,254
Impuestos	978	0	978	1,605	1,341
Predial	552	0	552	888	882
Traslado de dominio de bienes inmuebles	122	0	122	63	147
Otros b/	0	0	0	654	313
Derechos	665	0	665	1,561	1,123
Productos	0	0	0	15	63
Aprovechamientos	2	0	2	473	294
Contribuciones de mejoras	45	0	45	0	0
Participaciones	19,949	0	19,949	23,815	25,111
Participaciones federales	19,949	0	19,949	23,815	25,111
Participaciones estatales	NA	NA	NA	NA	NA
Aportaciones federales y estatales	21,700	0	21,700	30,200	30,321
Aportaciones del Ramo general 33	18,947	0	18,947	26,155	27,826
FISM	0	0	0	18,232	19,679
FORTAMUNDF	0	0	0	7,924	8,148
Otros ingresos c/	45	0	45	0	0

a/ Se refiere a la Ley de Ingresos y a los acuerdos de distribución de los recursos del Ramo 33.

b/ Comprende los impuestos sobre los ingresos, accesorios, contribución adicional sobre ingresos municipales e impuestos de ejercicios.

c/ Comprende por cuenta de terceros, financiamiento, disponibilidad inicial y "otros ingresos".

Fuente: DGPE de la SEFIPLAN con base en el INEGI, Estadísticas de las finanzas públicas estatales y municipales, 2022; Gaceta Oficial del Estado de Veracruz; Leyes de Ingresos, 2021, y Acuerdos de distribución de los recursos del Ramo 33, 2021.

EVOLUCIÓN DE LOS EGRESOS EJERCIDOS, 2017-2020
(MILES DE PESOS)

Indicador	2017	2018	2019	2020
Total	0	59,986	57,669	58,254
Servicios personales	0	10,412	11,578	12,646
Materiales y suministros	0	3,778	3,710	4,914
Servicios generales	0	10,049	11,559	10,019
Transferencias, asignaciones, subsidios y otras ayudas	0	2,235	11,559	2,979
Bienes muebles, inmuebles e intangibles	0	1,028	1,612	624
Inversión pública	0	21,684	22,862	23,603
Otros egresos a/	0	0	0	3,065
Deuda pública	0	0	0	404

a/ Comprende: inversión financiera, aplicación de recursos federales y estatales, por cuenta de terceros, disponibilidad final y "otros egresos".

Fuente: DGPE de la SEFIPLAN con base en el INEGI, Estadística de finanzas públicas estatales y municipales, 2022; Gaceta Oficial del Estado de Veracruz; Leyes de Ingresos, 2021, y Acuerdos de distribución de los recursos del Ramo 33, 2021.

SIGLAS Y GLOSARIO

SIGLAS

CEIEG Veracruz	Comité Estatal de Información Estadística y Geográfica del estado de Veracruz de Ignacio de la Llave.
CONAPO	Consejo Nacional de Población.
CONEVAL	Consejo Nacional de Evaluación de la Política de Desarrollo Social.
DGPE	Dirección General de Planeación y Evaluación; de la Subsecretaría de Planeación de la SEFIPLAN.
FISM	Fondo de Aportaciones para la Infraestructura Social Municipal.
FORTAMUNDF	Fondo de Aportaciones para el Fortalecimiento de los Municipios.
IMSS	Instituto Mexicano del Seguro Social.
INEGI	Instituto Nacional de Estadística y Geografía.
ISSSTE	Instituto de Seguridad y Servicios Sociales de los Trabajadores del Estado.
NA	No aplicable.
ND	No disponible.
NS	No significativo.
P/	Cifras preliminares.
PEMEX	Petróleos Mexicanos.
PNUD	Programa de las Naciones Unidas para el Desarrollo México.
SADER	Secretaría de Agricultura y Desarrollo Rural.
SEDENA	Secretaría de la Defensa Nacional.
SEFIPLAN	Secretaría de Finanzas y Planeación del Gobierno de Veracruz de Ignacio de la Llave.
SEMAR	Secretaría de Marina
SEV	Secretaría de Educación del Gobierno de Veracruz de Ignacio de la Llave.
SS	Secretaría de Salud del Gobierno del Estado de Veracruz de Ignacio de la Llave.

GLOSARIO

Edad mediana. Medida que divide a la población en dos grupos numericamente iguales de acuerdo a su edad. La mitad de los casos quedan por debajo de la mediana y la mitad por encima.

Índice de deserción. Número de alumnos que abandonan la escuela entre ciclos consecutivos antes de concluir el nivel educativo, por cada cien alumnos matriculados al inicio de cursos del nivel educativo.

Índice de marginación. Medida sintética de cuatro dimensiones y nueve formas (indicadores) de exclusión, que mide a la población que no participa del disfrute de bienes y servicios esenciales para el desarrollo de sus capacidades básicas.

Índice de masculinidad. Relación del número de hombres por cada 100 mujeres.

Índice de reprobación. Número de alumnos que no aprobaron un determinado grado, por cada cien matriculados en el mismo, al final del ciclo escolar.

Índice rezago social. Es una medida ponderada que resumen cuatro indicadores de carencias sociales (educación, salud, servicios básicos y espacios en la vivienda) en un solo índice que tiene como finalidad ordenar a las unidades de observación según sus carencias sociales.

No pobres y no vulnerables: Aquella población cuyo ingreso es superior a la línea de bienestar y que no tiene ninguna de las carencias sociales que se utilizan en la medición de la pobreza.

Pobreza: Una persona se encuentra en situación de pobreza cuando tiene al menos una carencia social (en los seis indicadores de rezago educativo, acceso a servicios de salud, acceso a la seguridad social, calidad y espacios de la vivienda, servicios básicos en la vivienda y acceso a la alimentación) y su ingreso es insuficiente para adquirir los bienes y servicios que requiere para satisfacer sus necesidades alimentarias y no alimentarias.

Población Económicamente Activa (PEA): Es aquella comprende a las personas de 12 años y más que tuvieron vínculo con la actividad económica (población ocupada) o que lo buscaron (población desocupada) en la semana de referencia del Censo 2010.

Pobreza extrema: Una persona se encuentra en situación de pobreza extrema cuando tiene tres o más carencias, de seis posibles, dentro del Índice de Privación Social y que, además, se encuentra por debajo de la línea de bienestar mínimo. Las personas en esta situación disponen de un ingreso tan bajo que, aun si lo dedicase por completo a la adquisición de alimentos, no podría adquirir los nutrientes necesarios para tener una vida sana.

Pobreza moderada: Es aquella persona que siendo pobre, no es pobre extrema. La incidencia de pobreza moderada se obtiene al calcular la diferencia entre la incidencia de la población en pobreza menos la de la población en pobreza extrema.

Tasa de ocupación: Es el porcentaje que representa la población ocupada respecto a la población económicamente activa.

Tasa de participación económica: Es el porcentaje que representa la población económicamente activa respecto a la población de 12 años y más.

Vulnerables por carencias sociales: Aquella población que presenta una o más carencias sociales, pero cuyo ingreso es superior a la línea de bienestar.

Vulnerables por Ingresos: Aquella población que no presenta carencias sociales pero cuyo ingreso es inferior o igual a la línea de bienestar.