



VERACRUZ
GOBIERNO
DEL ESTADO



SEFIPLAN
Secretaría de Finanzas
y Planeación



Comité Estatal de Información
Estadística y Geográfica de Veracruz

Sistema de Información Estadística y Geográfica del Estado
de Veracruz de Ignacio de la Llave (SIEGVER)

CUADERNILLOS MUNICIPALES, 2022

Uxpanapa

Contenido

	Página
1. Geografía	1
2. Gobierno	2
3. Demografía	2
4. Desarrollo social	4
5. Economía	7
6. Comunicaciones y transportes	8
7. Finanzas públicas	9

Dirección General de Planeación y Evaluación

Subsecretaría de Planeación



1. GEOGRAFÍA

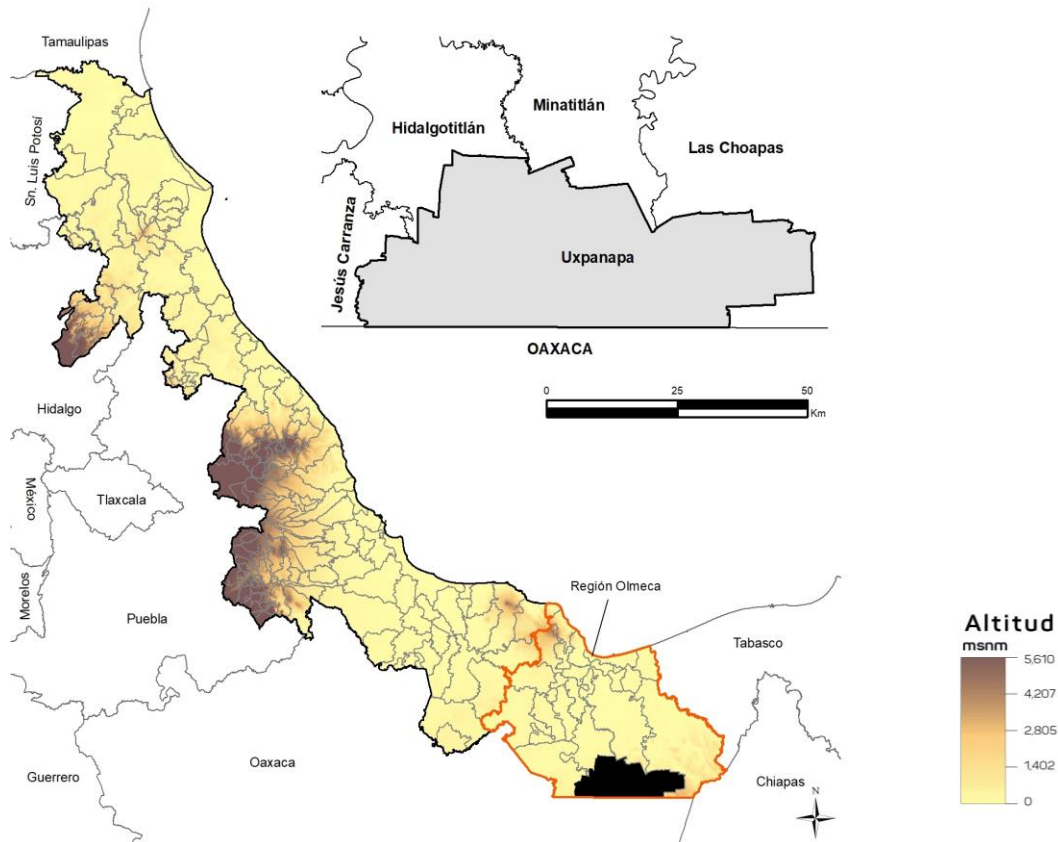

Fuente: DGPE de la SEFIPLAN con base en el INEGI, Marco Geoestadístico Nacional y Municipal, 2020.

UBICACIÓN

Entre los paralelos 17° 09' y 17° 28' de latitud norte; los meridianos 93° 56' y 94° 46' de longitud oeste; altitud entre 10 y 900 m.

LÍMITES

Colinda al norte con los municipios de Hidalgotitlán, Minatitlán y Las Choapas; al este con el municipio de Las Choapas; al sur con el municipio de Las Choapas y el estado de Oaxaca; al oeste con el estado de Oaxaca y los municipios de Jesús Carranza e Hidalgotitlán.

CLIMA

Cálido húmedo con abundantes lluvias en verano (98%), cálido húmedo con lluvias todo el año (1%) y semicálido húmedo con abundantes lluvias en verano (1%).

Rango de temperatura
Rango de precipitación

18 – 26°C
2 900 – 3 100 mm

Fuente: DGPE de la SEFIPLAN con base en el INEGI, Prontuario de Información Geográfica Municipal de los Estados Unidos Mexicanos, 2010.

DATOS GEOGRÁFICOS

Indicador	Valor
Cabecera municipal	Poblado 10
Localidades en 2020	153
Urbanas	1
Rurales	152
Superficie	1,912.3 km ²
Porcentaje del territorio estatal	2.7%
Densidad poblacional en 2020	16.2 hab/km ²

Fuente: DGPE de la SEFIPLAN con base en el INEGI, Censo de Población y Vivienda, 2020 y Marco Geoestadístico Municipal, 2010.

2. GOBIERNO

GOBIERNO

Presidente(a) municipal 2022-2025	Alonso Jaimes Ayala
Partido o coalición	Partido Acción Nacional (PAN)
Dirección municipal	Centro Cívico S/N, Zona Centro, La Chinantla, Poblado, C.P. 96901
Teléfono	(922) 244-3112, 244-3342
Página web	0
Distrito electoral local	28 Minatitlán
Representante	Dip. Jessica Ramírez Cisneros (MORENA)
Distrito electoral federal	XIV Minatitlán
Representante	XIV. Dip. Rosalba Valencia Cruz (MORENA)

Fuente: DGPE de la SEFIPLAN con base en la Cámara de Diputados, LXV Legislatura, Listado de Diputados por Estado, 2022; INE, Descriptivo de la Distritación Federal, Veracruz, 2017.

3. DEMOGRAFÍA

EVOLUCIÓN DE LA POBLACIÓN 1995-2020

Año	Total	Hombres	Mujeres	Proporción Estatal (%)
2020	30,891	15,440	15,451	0.38
2015	29,434	14,795	14,639	0.36
2010	27,346	13,681	13,665	0.36
2005	24,906	12,301	12,605	0.35
2000	23,461	11,889	11,572	0.34
1995	NA	NA	NA	NA

Fuente: DGPE de la SEFIPLAN con base en el INEGI, Censos y Conteos de Población y Vivienda, 1995 a 2020. Encuesta Intercensal, 2015.

TASA DE CRECIMIENTO MEDIA

Periodo	Tasa (%)
2015-2020	0.97
2010-2015	1.56
2005-2010	2.03
2000-2005	1.06

Fuente: DGPE de la SEFIPLAN, estimaciones con base en el INEGI, Censos y Conteos de Población y Vivienda, 1995 a 2020. Encuesta Intercensal, 2015.

HABITANTES EN PRINCIPALES LOCALIDADES, 2020

Localidad	Habitantes
Poblado 10	4,258
Helio García Alfaro (Poblado Once)	1,917
Río Uxpanapa (Poblado Catorce)	1,758
La Horqueta (Poblado Doce)	1,585
Poblado Cinco	1,407
Resto de localidades	19,966

Fuente: DGPE de la SEFIPLAN con base en el INEGI, Censo de Población y Vivienda, 2020.

POBLACIÓN POR TAMAÑO DE LOCALIDAD, 2020

Ámbito	Habitantes
Rural	26,633
Menos de 500 habitantes	11,425
500 a 2,499 habitantes	15,208
Urbano	4,258
2,500 a 14,999 habitantes	4,258
15,000 y más habitantes	0

Fuente: DGPE de la SEFIPLAN con base en el INEGI, Censo de Población y Vivienda, 2020.

ESTADÍSTICAS VITALES, 2020

Indicador	Valor
Nacimientos	545
Defunciones generales	223
Defunciones infantiles a/	7
Matrimonios	93
Divorcios	2

a/ Se refiere a menores de un año.

Fuente: DGPE de la SEFIPLAN con base en el INEGI, Información Estadística y Geográfica de los Estados para México en Cifras (IEGEMC), 2021

RAZÓN DE MASCULINIDAD Y EDAD MEDIANA, 2020

Indicador	Valor
Índice de masculinidad	99.9
Edad mediana (años)	25
Hombres	25
Mujeres	25

Fuente: DGPE de la SEFIPLAN con base en el INEGI, Censo de Población y Vivienda, 2020.

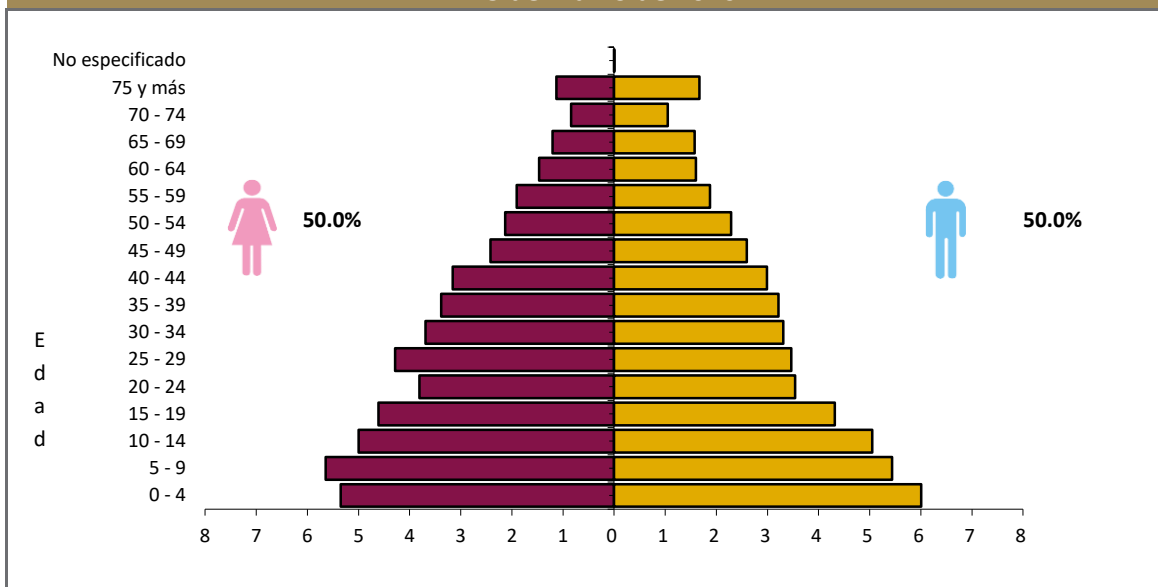
POBLACIÓN POR GRUPO QUINQUENAL DE EDAD SEGÚN SEXO (%)
Al 15 de marzo de 2020

Fuente: DGPE de la SEFIPLAN con base en el INEGI, Censo de Población y Vivienda, 2020.

POBLACIÓN POR GRUPOS DE EDAD, 2020

Grupo de edad	Habitantes
Infantil (0-14 años)	10,035
Joven y adulta (15-64 años)	18,547
Tercera edad (65 años y más)	2,307

NOTA: Excluye a la población que no especificó su edad, por lo que la suma puede no coincidir con el total de población expresado en el cuadro de la evolución de la población.

Fuente: DGPE de la SEFIPLAN con base en el INEGI, Censo de Población y Vivienda, 2020.

POBLACIÓN INDÍGENA, 2020

Indicador	Valor
Población en hogares indígenas a/	17,295
Población de 3 años o más hablante de lengua indígena	
Total	9,753
Hombres	4,895
Mujeres	4,858
Población de 3 años y más que habla lengua indígena	33.78%
Hablantes de lengua indígena que no hablan español	2.80%
Lengua principal	Lenguas chinantecas

a/ Se refiere a la población en hogares donde el jefe (a) o su cónyuge habla alguna lengua indígena.

Fuente: DGPE de la SEFIPLAN con base en el INEGI, Censo de Población y Vivienda, 2020.

4. DESARROLLO SOCIAL

CARACTERÍSTICAS DEL SECTOR EDUCATIVO, CICLO ESCOLAR 2021-2022

Nivel educativo	Escuelas	Docentes	Grupos	Alumnos		
				Hombres	Mujeres	Total
Total	174	429	438	4,033	4,042	8,075
Educación inicial	1	1	1	7	15	22
Educación especial	0	0	0	0	0	0
Preescolar	64	92	90	777	681	1,458
Primaria	71	211	207	2,061	2,040	4,101
Secundaria	26	87	92	792	822	1,614
Profesional técnico	0	0	0	0	0	0
Bachillerato	12	38	48	396	484	880
Técnico superior universitario	0	0	0	0	0	0
Normal	0	0	0	0	0	0
Licenciatura Univ. y Tec.	0	0	0	0	0	0
Posgrado Univ. y Tec.	0	0	0	0	0	0
Educación para adultos	0	0	0	0	0	0
Formación para el trabajo	0	0	0	0	0	0

Fuente: DGPE con base en la SEV, Información Estadística del Sistema Educativo Estatal, 2022.

ÍNDICES DE DESERCIÓN Y REPROBACIÓN EN NIVELES SELECCIONADOS, CICLO ESCOLAR 2021-2022 (%)

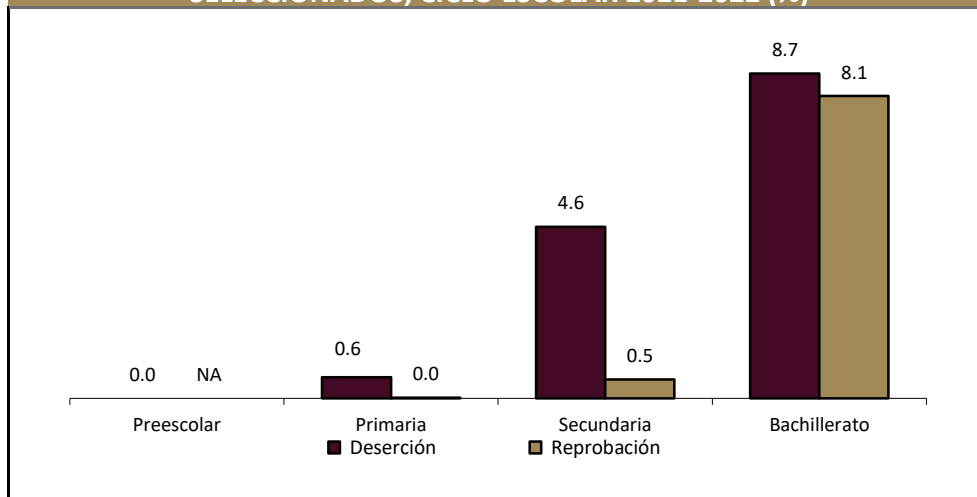

Fuente: DGPE con base en la SEV, Información Estadística del Sistema Educativo Estatal, 2022.

ANALFABETISMO, 2020

Indicador	Valor
Población de 6 a 14 años que sabe leer y escribir	85.3%
Población del 15 años y más	20,854
Población de 15 años y más analfabeta	2,487
Tasa de analfabetismo	11.9%

Fuente: DGPE de la SEFIPLAN con base en el INEGI, Censo Nacional de Población y Vivienda, 2020.

EDUCANDOS ALFABETIZADOS, ALFABETIZADORES, BIBLIOTECAS PÚBLICAS Y BECAS, 2020

Indicador	Valor
Educandos alfabetizados	0
Alfabetizadores	21
Bibliotecas a/	3
Becas otorgadas b/	390

a/ Se refiere a las ubicadas en los centros de educación básica y media superior, y superior.

b/ Las becas otorgadas se refieren a todos los niveles escolares.

Fuente: DGPE de la SEFIPLAN con base en el INEGI, IEGEMC, 2021.

CARACTERÍSTICAS DEL SECTOR SALUD, 2019

Institución	Unidades de consulta externa	Consultas externas otorgadas	Hospitales	Médicos a/
Total	9	30	1	30
IMSS	0	0	0	0
ISSSTE	0	ND	0	ND
PEMEX	0	0	0	0
SEDENA	0	0	0	0
SEMAR	0	ND	0	ND
IMSS-PROSPERA	ND	ND	0	ND
SS	9	0	1	30

a/ Comprende: médicos generales, especialistas, residentes, pasantes, odontólogos y en otras labores.

Fuente: DGPE de la SEFIPLAN con base en el INEGI, Información Estadística y Geográfica Estatal (IIEGE), 2020.

ATENCIÓN MÉDICA, 2019

Indicador	Valor
Médicos por cada 1,000 habitantes a/	1.0
Población usuaria de los servicios médicos b/	34,386
Afiliados al Seguro Popular	32,908
Consultas externas otorgadas por el Seguro Popular	17,176

a/ Estimaciones con base en el INEGI, IIEGE, 2020.

b/ Se refiere al segmento de población derechohabiente y potencial que hace uso de los servicios institucionales de atención médica, al menos una vez durante el año de referencia.

Fuente: DGPE de la SEFIPLAN con base en el INEGI, Información Estadística y Geográfica Estatal (IIEGE), 2020.

URBANIZACIÓN, 2018

Indicador	Valor
Fuentes de abastecimiento de agua a/	46
Volumen promedio diario de extracción (miles de metros cúbicos)	2
Plantas potabilizadoras de agua	0
Capacidad instalada (litros por segundo)	0
Volumen suministrado anual de agua potable (millones de metros cúbicos)	0
Tomas domiciliarias de agua potable instaladas	6,387
Sistemas de drenaje y alcantarillado	12
Localidades con el servicio de drenaje y alcantarillado	12
Tomas instaladas de energía eléctrica b/	6,206
Localidades con el servicio de energía eléctrica	65

a/ Comprende: arroyos, esteros, galerías, lagunas, norias, pozas, presas y ríos, 2019.

b/ Comprende agrícolas, alumbrado público, bombeo de aguas potables y negras, domésticas, industriales y de servicios, 2019.

Fuente: DGPE de la SEFIPLAN con base en el INEGI, Información Estadística y Geográfica Estatal (IIEGE), 2020.

CARACTERÍSTICAS DE LAS VIVIENDAS, 2020

Indicador	Viviendas	Porcentaje
Viviendas particulares habitadas	7,758	
Con disponibilidad de agua entubada	7,141	92.0
Con disponibilidad de drenaje	6,526	85.3
Con disponibilidad de energía eléctrica	7,429	97.1
Con disponibilidad de sanitario o excusado	7,391	96.6
Con piso de:		
Cemento o firme	6,299	81.2
Tierra	1,075	13.9
Madera, mosaico y otros recubrimientos	357	4.6
Con disposición de bienes y tecnologías de la información y la comunicación		
Automóvil o camioneta	1,725	22.2
Televisor	5,457	70.3
Refrigerador	5,893	76.0
Lavadora	4,647	59.9
Computadora	639	8.2
Aparato para oír radio	1,922	48.5
Línea telefónica fija	1,131	14.6
Teléfono celular	3,915	50.5
Internet	1,385	17.9

Fuente: DGPE de la SEFIPLAN con base en el INEGI, Censo de Población y Vivienda, 2020.

POBREZA, 2020

Indicador	Personas	Porcentaje
Población en situación de pobreza	30,150	83.2
Población en situación de pobreza moderada	19,026	52.5
Población en situación de pobreza extrema	11,124	30.7
Población vulnerable por carencia social	5,773	15.9
Población vulnerable por ingreso	105	0.3
Población no pobre y no vulnerable	209	0.6

Fuente: DGPE de la SEFIPLAN con base en el CONEVAL, Medición de la Pobreza, Estados Unidos Mexicanos, 2010- 2020.

ÍNDICE DE REZAGO SOCIAL, 2015 y 2020

Concepto	Valor
2015	
Grado de rezago social	Medio
Lugar a nivel estatal	77
2020	
Grado de rezago social	Medio
Lugar a nivel estatal	72

Fuente: DGPE de la SEFIPLAN con base en el CONEVAL, 2015 Y 2020.

MARGINACIÓN, 2020

Concepto	Referencia
Grado de marginación	Alto
Índice de marginación	51.3
Lugar que ocupa en el contexto estatal	52
Lugar que ocupa en el contexto nacional	526
Población analfabeta de 15 años o más	11.9%
Población sin primaria completa de 15 años o más	58.6%
Ocupantes en viviendas sin drenaje ni servicio sanitario exclusivo	2.5%
Ocupantes en viviendas sin energía eléctrica	3.7%
Ocupantes en viviendas sin agua entubada	6.6%
Viviendas con algún nivel de hacinamiento	32.8%
Ocupantes en viviendas con piso de tierra	13.2%
Población en localidades con menos de 5 000 habitantes	100.0%
Población ocupada con ingreso de hasta 2 salarios mínimos	91.3%

Fuente: DGPE de la SEFIPLAN con base en la CONAPO, Índice de Marginación por Entidad Federativa y Municipio, 2020.

5. ECONOMÍA

EMPLEO, 2020

Indicador	Valor
Población de 12 años y más	22,665
Población económicamente activa	12,928
PEA ocupada	12,800
Sector primario	60.8%
Sector secundario	9.9%
Sector terciario	28.9%
No especificado	0.4%
PEA desocupada	128
Población no económicamente activa	9,662
Estudiantes	2,268
Quehaceres del hogar	6,080
Jubilados y pensionados	24
Incapacitados permanentes	745
Otro tipo	545
Tasa de participación económica	57.0%
Tasa de ocupación	99.0%

Fuente: DGPE de la SEFIPLAN con base en el INEGI, Censo de Población y Vivienda, 2020.

AGRICULTURA, 2021

Principales cultivos	Superficie sembrada (Hectáreas)	Superficie cosechada (Hectáreas)	Volumen (Toneladas)	Valor (Miles de pesos)
Total	12,123.0	12,123.0	32,416.9	185,735,348.1
Chile verde	561.0	561.0	3,758.7	45,320,187.0
Frijol	379.0	379.0	394.2	6,067,419.2
Limón	104.0	104.0	239.2	1,385,252.7

NOTA: El total de superficie sembrada, cosechada y el valor de la producción incluyen el resto de cultivos del municipio.

Fuente: DGPE de la SEFIPLAN con base en la SADER, Sistema de Información Agroalimentaria y Pesquera, 2022.

GANADERÍA Y AVICULTURA, 2021

Especie	Volumen de producción en pie (Toneladas)	Valor de producción en pie (Miles de pesos)	Volumen de producción de carne en canal (Toneladas)	Valor de producción de carne en canal (Miles de pesos)
Total	NA	328,964.2	NA	365,976.5
Bovino	8,944.1	313,814.0	4,794.0	348,195.0
Porcino	271.4	6,307.8	196.9	7,864.0
Ovino	97.5	3,644.1	50.1	4,215.8
Caprino	0.0	0.0	0.0	0.0
Ave a/	112.4	2,880.5	85.7	3,266.1
Guajolotes	41.5	2,317.7	30.6	2,435.7

Superficie dedicada a la ganadería (Hectáreas)

16,327.0

a/ Comprende pollos de engorda, progenitora pesada y reproductora pesada.

Fuente: DGPE de la SEFIPLAN con base en la SADER, Sistema de Información Agroalimentaria y Pesquera, 2022.

PRINCIPALES CARACTERÍSTICAS DE LAS UNIDADES ECONÓMICAS, 2018

Indicador	Valor
Unidades económicas	365
Personal ocupado total	769
Personal ocupado dependiente de la razón social total	756
Personal ocupado dependiente de la razón social remunerado	301
Personal ocupado no dependiente de la razón social	13
Total de remuneraciones (miles de pesos)	12,630
Producción bruta total (miles de pesos)	117,720
Consumo intermedio (miles de pesos)	44,412
Valor agregado censal bruto (miles de pesos)	73,308
Formación bruta de capital fijo (miles de pesos)	1,364
Variación total de existencias (miles de pesos)	6,337
Total de activos fijos (miles de pesos)	17,857

Fuente: DGPE de la SEFIPLAN con base en el INEGI, Censos Económicos, 2019.

6. COMUNICACIONES Y TRANSPORTES**RED CARRETERA, 2020**

Tipo	Longitud (Kilómetros)
Total en el municipio	114.1
Troncal federal pavimentada	0.0
Alimentadoras estatales pavimentadas	56.0
Alimentadoras estatales revestidas	34.9
Caminos rurales pavimentados	0.0
Caminos rurales revestidos	23.2

NOTA: El total puede no coincidir con el desglose ya que incluye alimentadoras estatales de terracería y caminos rurales de terracería.

Fuente: DGPE de la SEFIPLAN con base en el INEGI, Información Estadística y Geográfica de los Estados para México en Cifras (IEGEMC), 2021.

VEHÍCULOS DE MOTOR, 2020

Tipo	Tipo de servicio			Total
	Oficial	Público	Particular	
Automóviles	0	146	1,078	1,224
Camiones de pasajeros	0	6	1	7
Camiones y camionetas para carga	0	22	2,102	2,124
Motocicletas	0	NA	67	67

Fuente: DGPE de la SEFIPLAN con base en el INEGI, Información Estadística y Geográfica de los Estados para México en cifras (IEGEMC), 2021.

PUNTOS DE SERVICIO POSTAL, 2020

Concepto	Total
Puntos de servicio postal	4
Personal ocupado	2

NOTA: Existen municipios que reportan oficinas postales sin personal ocupado debido a que se trata de agencias o expendios propiedad de terceros, cuyo personal no pertenece a Correos de México

Fuente: DGPE de la SEFIPLAN con base en el INEGI, IEGEMC, 2021.

7. FINANZAS PÚBLICAS

EVOLUCIÓN DE LOS INGRESOS EJERCIDOS, 2016-2020 (MILES DE PESOS)

Indicador	2016	2017	2018	2019 a/	2020 a/
Total	75,346	83,810	75,346	104,558	103,318
Impuestos	1,190	945	1,190	1,573	1,504
Predial	865	0	865	701	707
Traslado de dominio de bienes inmuebles	66	0	66	18	15
Otros b/	0	1	0	854	782
Derechos	1,107	903	1,107	1,935	2,348
Productos	31	16	31	91	105
Aprovechamientos	39	28	39	81	39
Contribuciones de mejoras	0	0	0	4	0
Participaciones	13,442	14,530	13,442	18,336	18,228
Participaciones federales	13,442	14,530	13,442	18,336	18,228
Participaciones estatales	NA	NA	NA	NA	NA
Aportaciones federales y estatales	49,734	67,387	49,734	82,538	81,094
Aportaciones del Ramo general 33	48,469	54,717	48,469	70,802	76,233
FISM	0	0	0	50,952	55,823
FORTAMUNDF	0	0	0	19,849	20,410
Otros ingresos c/	9,802	0	9,802	0	0

a/ Se refiere a la Ley de Ingresos y a los acuerdos de distribución de los recursos del Ramo 33.

b/ Comprende los impuestos sobre los ingresos, accesorios, contribución adicional sobre ingresos municipales e impuestos de ejercicios.

c/ Comprende por cuenta de terceros, financiamiento, disponibilidad inicial y "otros ingresos".

Fuente: DGPE de la SEFIPLAN con base en el INEGI, Estadísticas de las finanzas públicas estatales y municipales, 2022; Gaceta Oficial del Estado de Veracruz; Leyes de Ingresos, 2021, y Acuerdos de distribución de los recursos del Ramo 33, 2021.

EVOLUCIÓN DE LOS EGRESOS EJERCIDOS, 2017-2020 (MILES DE PESOS)

Indicador	2017	2018	2019	2020
Total	83,810	93,861	104,558	103,318
Servicios personales	10,922	13,231	12,960	16,686
Materiales y suministros	5,444	3,561	3,452	10,255
Servicios generales	13,792	12,684	15,097	22,593
Transferencias, asignaciones, subsidios y otras ayudas	630	2,169	15,097	3,051
Bienes muebles, inmuebles e intangibles	243	3,349	3,478	2,787
Inversión pública	50,446	57,602	56,620	43,433
Otros egresos a/	0	0	0	1,789
Deuda pública	2,319	98	4,072	2,726

a/ Comprende: inversión financiera, aplicación de recursos federales y estatales, por cuenta de terceros, disponibilidad final y "otros egresos".

Fuente: DGPE de la SEFIPLAN con base en el INEGI, Estadística de finanzas públicas estatales y municipales, 2022; Gaceta Oficial del Estado de Veracruz; Leyes de Ingresos, 2021, y Acuerdos de distribución de los recursos del Ramo 33, 2021.

SIGLAS Y GLOSARIO

SIGLAS

CEIEG Veracruz	Comité Estatal de Información Estadística y Geográfica del estado de Veracruz de Ignacio de la Llave.
CONAPO	Consejo Nacional de Población.
CONEVAL	Consejo Nacional de Evaluación de la Política de Desarrollo Social.
DGPE	Dirección General de Planeación y Evaluación; de la Subsecretaría de Planeación de la SEFIPLAN.
FISM	Fondo de Aportaciones para la Infraestructura Social Municipal.
FORTAMUNDF	Fondo de Aportaciones para el Fortalecimiento de los Municipios.
IMSS	Instituto Mexicano del Seguro Social.
INEGI	Instituto Nacional de Estadística y Geografía.
ISSSTE	Instituto de Seguridad y Servicios Sociales de los Trabajadores del Estado.
NA	No aplicable.
ND	No disponible.
NS	No significativo.
P/	Cifras preliminares.
PEMEX	Petróleos Mexicanos.
PNUD	Programa de las Naciones Unidas para el Desarrollo México.
SADER	Secretaría de Agricultura y Desarrollo Rural.
SEDENA	Secretaría de la Defensa Nacional.
SEFIPLAN	Secretaría de Finanzas y Planeación del Gobierno de Veracruz de Ignacio de la Llave.
SEMAR	Secretaría de Marina
SEV	Secretaría de Educación del Gobierno de Veracruz de Ignacio de la Llave.
SS	Secretaría de Salud del Gobierno del Estado de Veracruz de Ignacio de la Llave.

GLOSARIO

Edad mediana. Medida que divide a la población en dos grupos numericamente iguales de acuerdo a su edad. La mitad de los casos quedan por debajo de la mediana y la mitad por encima.

Índice de deserción. Número de alumnos que abandonan la escuela entre ciclos consecutivos antes de concluir el nivel educativo, por cada cien alumnos matriculados al inicio de cursos del nivel educativo.

Índice de marginación. Medida sintética de cuatro dimensiones y nueve formas (indicadores) de exclusión, que mide a la población que no participa del disfrute de bienes y servicios esenciales para el desarrollo de sus capacidades básicas.

Índice de masculinidad. Relación del número de hombres por cada 100 mujeres.

Índice de reprobación. Número de alumnos que no aprobaron un determinado grado, por cada cien matriculados en el mismo, al final del ciclo escolar.

Índice rezago social. Es una medida ponderada que resumen cuatro indicadores de carencias sociales (educación, salud, servicios básicos y espacios en la vivienda) en un solo índice que tiene como finalidad ordenar a las unidades de observación según sus carencias sociales.

No pobres y no vulnerables: Aquella población cuyo ingreso es superior a la línea de bienestar y que no tiene ninguna de las carencias sociales que se utilizan en la medición de la pobreza.

Pobreza: Una persona se encuentra en situación de pobreza cuando tiene al menos una carencia social (en los seis indicadores de rezago educativo, acceso a servicios de salud, acceso a la seguridad social, calidad y espacios de la vivienda, servicios básicos en la vivienda y acceso a la alimentación) y su ingreso es insuficiente para adquirir los bienes y servicios que requiere para satisfacer sus necesidades alimentarias y no alimentarias.

Población Económicamente Activa (PEA): Es aquella comprende a las personas de 12 años y más que tuvieron vínculo con la actividad económica (población ocupada) o que lo buscaron (población desocupada) en la semana de referencia del Censo 2010.

Pobreza extrema: Una persona se encuentra en situación de pobreza extrema cuando tiene tres o más carencias, de seis posibles, dentro del Índice de Privación Social y que, además, se encuentra por debajo de la línea de bienestar mínimo. Las personas en esta situación disponen de un ingreso tan bajo que, aun si lo dedicase por completo a la adquisición de alimentos, no podría adquirir los nutrientes necesarios para tener una vida sana.

Pobreza moderada: Es aquella persona que siendo pobre, no es pobre extrema. La incidencia de pobreza moderada se obtiene al calcular la diferencia entre la incidencia de la población en pobreza menos la de la población en pobreza extrema.

Tasa de ocupación: Es el porcentaje que representa la población ocupada respecto a la población económicamente activa.

Tasa de participación económica: Es el porcentaje que representa la población económicamente activa respecto a la población de 12 años y más.

Vulnerables por carencias sociales: Aquella población que presenta una o más carencias sociales, pero cuyo ingreso es superior a la línea de bienestar.

Vulnerables por Ingresos: Aquella población que no presenta carencias sociales pero cuyo ingreso es inferior o igual a la línea de bienestar.