



VERACRUZ
GOBIERNO
DEL ESTADO



SEFIPLAN
Secretaría de Finanzas
y Planeación



Comité Estatal de Información
Estadística y Geográfica de Veracruz

Sistema de Información Estadística y Geográfica del Estado
de Veracruz de Ignacio de la Llave (SIEGVER)

CUADERNILLOS MUNICIPALES, 2022

Yanga

Contenido

	Página
1. Geografía	1
2. Gobierno	2
3. Demografía	2
4. Desarrollo social	4
5. Economía	7
6. Comunicaciones y transportes	8
7. Finanzas públicas	9

Dirección General de Planeación y Evaluación

Subsecretaría de Planeación



1. GEOGRAFÍA

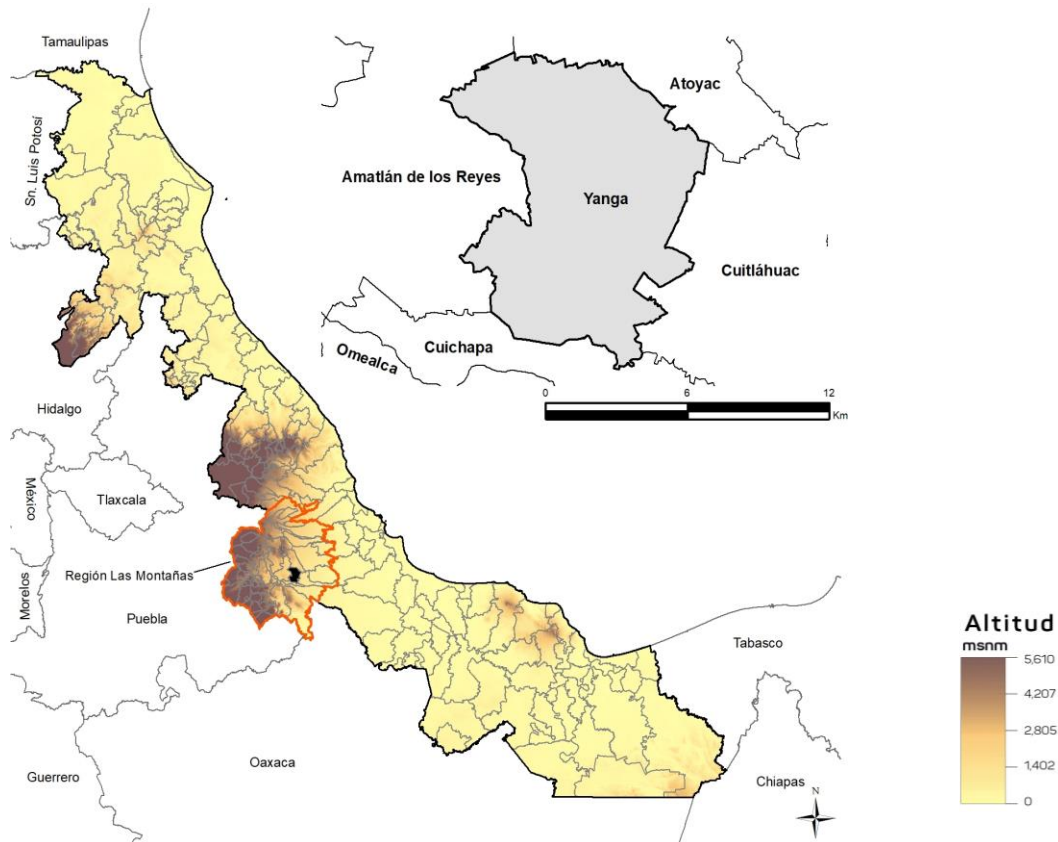

Fuente: DGPE de la SEFIPLAN con base en el INEGI, Marco Geoestadístico Nacional y Municipal, 2020.

UBICACIÓN

Entre los paralelos 18° 45' y 18° 53' de latitud norte; los meridianos 96° 45' y 96° 51' de longitud oeste; altitud entre 400 y 600 m.

LÍMITES

Colinda al norte con los municipios de Amatlán de los Reyes y Atoyac; al este con los municipios de Atoyac y Cuitláhuac; al sur con los municipios de Cuitláhuac y Cuichapa; al oeste con los municipios de Cuichapa y Amatlán de los Reyes.

CLIMA

Cálido húmedo con abundantes lluvias en verano (71%) y cálido subhúmedo con lluvias en verano (29%).

Rango de temperatura
Rango de precipitación

22 – 26°C
1 900 – 2 600 mm

Fuente: DGPE de la SEFIPLAN con base en el INEGI, Prontuario de Información Geográfica Municipal de los Estados Unidos Mexicanos, 2010.

DATOS GEOGRÁFICOS

Indicador	Valor
Cabecera municipal	Yanga
Localidades en 2020	40
Urbanas	1
Rurales	39
Superficie	89.1 km ²
Porcentaje del territorio estatal	0.1%
Densidad poblacional en 2020	201.0 hab/km ²

Fuente: DGPE de la SEFIPLAN con base en el INEGI, Censo de Población y Vivienda, 2020 y Marco Geoestadístico Municipal, 2010.

2. GOBIERNO

GOBIERNO

Presidente(a) municipal 2022-2025	Fernando Nicolás Gordillo Torres
Partido o coalición	Partido Revolucionario Institucional (PRI)
Dirección municipal	Av.2 No. 3 entre calle 1 y 2, Zona Centro, C.P. 94930
Teléfono	(278) 738-8003
Página web	www.yanga.gob.mx
Distrito electoral local	19 Córdoba
Representante	Dip. Lourdes Juárez Lara (MORENA)
Distrito electoral federal	XVI Córdoba
Representante	XVI. Dip. Martha Rosa Morales Romero (MORENA)

Fuente: DGPE de la SEFIPLAN con base en la Cámara de Diputados, LXV Legislatura, Listado de Diputados por Estado, 2022; INE, Descriptivo de la Distritación Federal, Veracruz, 2017.

3. DEMOGRAFÍA

EVOLUCIÓN DE LA POBLACIÓN 1995-2020

Año	Total	Hombres	Mujeres	Proporción Estatal (%)
2020	17,902	8,425	9,477	0.22
2015	17,896	8,350	9,546	0.22
2010	17,462	8,204	9,258	0.23
2005	15,547	7,149	8,398	0.22
2000	16,389	7,602	8,787	0.24
1995	16,959	8,064	8,895	0.25

Fuente: DGPE de la SEFIPLAN con base en el INEGI, Censos y Conteos de Población y Vivienda, 1995 a 2020. Encuesta Intercensal, 2015.

TASA DE CRECIMIENTO MEDIA

Periodo	Tasa (%)
2015-2020	0.01
2010-2015	0.52
2005-2010	2.53
2000-2005	-0.93

Fuente: DGPE de la SEFIPLAN, estimaciones con base en el INEGI, Censos y Conteos de Población y Vivienda, 1995 a 2020. Encuesta Intercensal, 2015.

HABITANTES EN PRINCIPALES LOCALIDADES, 2020

Localidad	Habitantes
Yanga	5,681
Palmillas	2,186
Ex-Hacienda la Concepción	1,305
General Juan José Baz (San José del Corral)	1,187
General Alatríste (San Joaquín)	1,142
Resto de localidades	6,401

Fuente: DGPE de la SEFIPLAN con base en el INEGI, Censo de Población y Vivienda, 2020.

POBLACIÓN POR TAMAÑO DE LOCALIDAD, 2020

Ámbito	Tamaño	Habitantes
Rural		12,221
	Menos de 500 habitantes	2,356
	500 a 2,499 habitantes	9,865
Urbano		5,681
	2,500 a 14,999 habitantes	5,681
	15,000 y más habitantes	0

Fuente: DGPE de la SEFIPLAN con base en el INEGI, Censo de Población y Vivienda, 2020.

ESTADÍSTICAS VITALES, 2020

Indicador	Valor
Nacimientos	197
Defunciones generales	198
Defunciones infantiles a/	1
Matrimonios	52
Divorcios	5

a/ Se refiere a menores de un año.

Fuente: DGPE de la SEFIPLAN con base en el INEGI, Información Estadística y Geográfica de los Estados para México en Cifras (IEGEMC), 2021

RAZÓN DE MASCULINIDAD Y EDAD MEDIANA, 2020

Indicador	Valor
Índice de masculinidad	88.9
Edad mediana (años)	33
Hombres	32
Mujeres	34

Fuente: DGPE de la SEFIPLAN con base en el INEGI, Censo de Población y Vivienda, 2020.

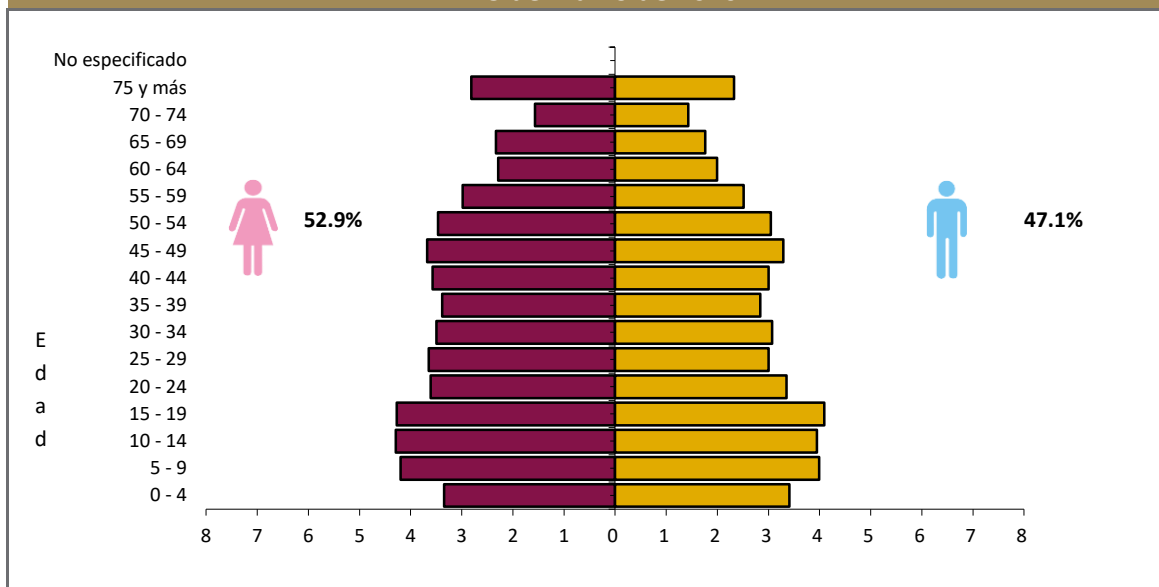
POBLACIÓN POR GRUPO QUINQUENAL DE EDAD SEGÚN SEXO (%)
Al 15 de marzo de 2020

Fuente: DGPE de la SEFIPLAN con base en el INEGI, Censo de Población y Vivienda, 2020.

POBLACIÓN POR GRUPOS DE EDAD, 2020

Grupo de edad	Habitantes
Infantil (0-14 años)	4,150
Joven y adulta (15-64 años)	11,562
Tercera edad (65 años y más)	2,190

NOTA: Excluye a la población que no especificó su edad, por lo que la suma puede no coincidir con el total de población expresado en el cuadro de la evolución de la población.

Fuente: DGPE de la SEFIPLAN con base en el INEGI, Censo de Población y Vivienda, 2020.

POBLACIÓN INDÍGENA, 2020

Indicador	Valor
Población en hogares indígenas a/	230
Población de 3 años o más hablante de lengua indígena	
Total	102
Hombres	54
Mujeres	48
Población de 3 años y más que habla lengua indígena	0.59%
Hablantes de lengua indígena que no hablan español	10.78%
Lengua principal	Náhuatl

a/ Se refiere a la población en hogares donde el jefe (a) o su cónyuge habla alguna lengua indígena.

Fuente: DGPE de la SEFIPLAN con base en el INEGI, Censo de Población y Vivienda, 2020.

4. DESARROLLO SOCIAL

CARACTERÍSTICAS DEL SECTOR EDUCATIVO, CICLO ESCOLAR 2021-2022

Nivel educativo	Escuelas	Docentes	Grupos	Alumnos		
				Hombres	Mujeres	Total
Total	41	198	179	1,713	1,781	3,494
Educación inicial	0	0	0	0	0	0
Educación especial	0	0	0	0	0	0
Preescolar	15	32	32	180	172	352
Primaria	18	94	94	885	836	1,721
Secundaria	5	38	29	338	410	748
Profesional técnico	0	0	0	0	0	0
Bachillerato	3	34	24	310	363	673
Técnico superior universitario	0	0	0	0	0	0
Normal	0	0	0	0	0	0
Licenciatura Univ. y Tec.	0	0	0	0	0	0
Posgrado Univ. y Tec.	0	0	0	0	0	0
Educación para adultos	0	0	0	0	0	0
Formación para el trabajo	0	0	0	0	0	0

Fuente: DGPE con base en la SEV, Información Estadística del Sistema Educativo Estatal, 2022.

ÍNDICES DE DESERCIÓN Y REPROBACIÓN EN NIVELES SELECCIONADOS, CICLO ESCOLAR 2021-2022 (%)

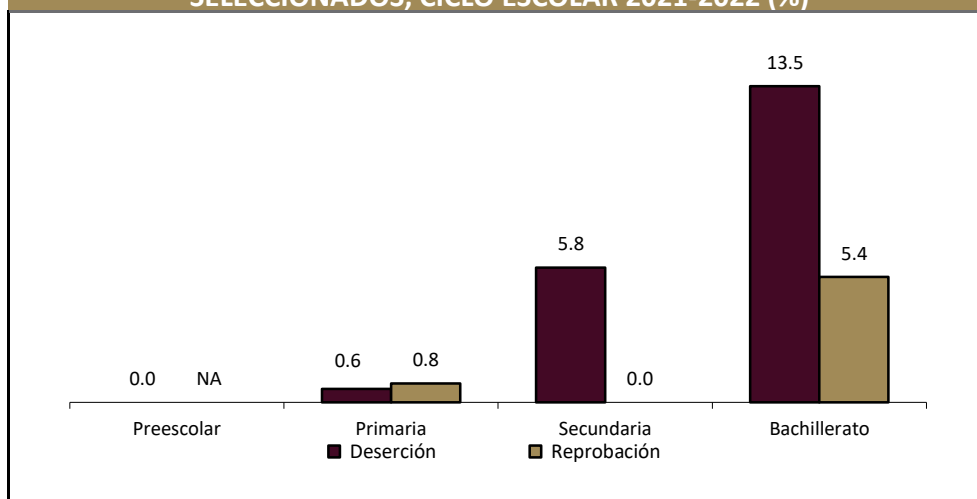

Fuente: DGPE con base en la SEV, Información Estadística del Sistema Educativo Estatal, 2022.

ANALFABETISMO, 2020

Indicador	Valor
Población de 6 a 14 años que sabe leer y escribir	86.5%
Población del 15 años y más	13,752
Población de 15 años y más analfabeta	1,021
Tasa de analfabetismo	7.4%

Fuente: DGPE de la SEFIPLAN con base en el INEGI, Censo Nacional de Población y Vivienda, 2020.

EDUCANDOS ALFABETIZADOS, ALFABETIZADORES, BIBLIOTECAS PÚBLICAS Y BECAS, 2020

Indicador	Valor
Educandos alfabetizados	0
Alfabetizadores	2
Bibliotecas a/	2
Becas otorgadas b/	83

a/ Se refiere a las ubicadas en los centros de educación básica y media superior, y superior.

b/ Las becas otorgadas se refieren a todos los niveles escolares.

Fuente: DGPE de la SEFIPLAN con base en el INEGI, IEGEMC, 2021.

CARACTERÍSTICAS DEL SECTOR SALUD, 2019

Institución	Unidades de consulta externa	Consultas externas otorgadas	Hospitales	Médicos a/
Total	2	8	0	8
IMSS	ND	ND	0	ND
ISSSTE	0	ND	0	ND
PEMEX	0	0	0	0
SEDENA	0	0	0	0
SEMAR	0	ND	0	ND
IMSS-PROSPERA	0	0	0	0
SS	2	0	0	8

a/ Comprende: médicos generales, especialistas, residentes, pasantes, odontólogos y en otras labores.

Fuente: DGPE de la SEFIPLAN con base en el INEGI, Información Estadística y Geográfica Estatal (IIEGE), 2020.

ATENCIÓN MÉDICA, 2019

Indicador	Valor
Médicos por cada 1,000 habitantes a/	0.4
Población usuaria de los servicios médicos b/	12,071
Afiliados al Seguro Popular	8,874
Consultas externas otorgadas por el Seguro Popular	9,631

a/ Estimaciones con base en el INEGI, IIEGE, 2020.

b/ Se refiere al segmento de población derechohabiente y potencial que hace uso de los servicios institucionales de atención médica, al menos una vez durante el año de referencia.

Fuente: DGPE de la SEFIPLAN con base en el INEGI, Información Estadística y Geográfica Estatal (IIEGE), 2020.

URBANIZACIÓN, 2018

Indicador	Valor
Fuentes de abastecimiento de agua a/	128
Volumen promedio diario de extracción (miles de metros cúbicos)	3
Plantas potabilizadoras de agua	0
Capacidad instalada (litros por segundo)	0
Volumen suministrado anual de agua potable (millones de metros cúbicos)	0
Tomas domiciliarias de agua potable instaladas	4,561
Sistemas de drenaje y alcantarillado	11
Localidades con el servicio de drenaje y alcantarillado	11
Tomas instaladas de energía eléctrica b/	6,452
Localidades con el servicio de energía eléctrica	15

a/ Comprende: arroyos, esteros, galerías, lagunas, norias, pozas, presas y ríos, 2019.

b/ Comprende agrícolas, alumbrado público, bombeo de aguas potables y negras, domésticas, industriales y de servicios, 2019.

Fuente: DGPE de la SEFIPLAN con base en el INEGI, Información Estadística y Geográfica Estatal (IIEGE), 2020.

CARACTERÍSTICAS DE LAS VIVIENDAS, 2020

Indicador	Viviendas	Porcentaje
Viviendas particulares habitadas	5,533	
Con disponibilidad de agua entubada	5,041	91.1
Con disponibilidad de drenaje	4,934	91.0
Con disponibilidad de energía eléctrica	5,343	98.6
Con disponibilidad de sanitario o excusado	5,272	97.3
Con piso de:		
Cemento o firme	4,028	72.8
Tierra	142	2.6
Madera, mosaico y otros recubrimientos	1,350	24.4
Con disposición de bienes y tecnologías de la información y la comunicación		
Automóvil o camioneta	2,021	36.5
Televisor	4,900	88.6
Refrigerador	4,808	86.9
Lavadora	3,596	65.0
Computadora	1,178	21.3
Aparato para oír radio	3,389	61.3
Línea telefónica fija	1,670	30.2
Teléfono celular	4,487	81.1
Internet	2,557	46.2

Fuente: DGPE de la SEFIPLAN con base en el INEGI, Censo de Población y Vivienda, 2020.

POBREZA, 2020

Indicador	Personas	Porcentaje
Población en situación de pobreza	9,640	51.7
Población en situación de pobreza moderada	7,713	41.3
Población en situación de pobreza extrema	1,927	10.3
Población vulnerable por carencia social	6,360	34.1
Población vulnerable por ingreso	905	4.8
Población no pobre y no vulnerable	1,750	9.4

Fuente: DGPE de la SEFIPLAN con base en el CONEVAL, Medición de la Pobreza, Estados Unidos Mexicanos, 2010- 2020.

ÍNDICE DE REZAGO SOCIAL, 2015 y 2020

Concepto	Valor
2015	
Grado de rezago social	Bajo
Lugar a nivel estatal	172
2020	
Grado de rezago social	Bajo
Lugar a nivel estatal	160

Fuente: DGPE de la SEFIPLAN con base en el CONEVAL, 2015 Y 2020.

MARGINACIÓN, 2020

Concepto	Referencia
Grado de marginación	Bajo
Índice de marginación	55.2
Lugar que ocupa en el contexto estatal	160
Lugar que ocupa en el contexto nacional	1,466
Población analfabeta de 15 años o más	7.4%
Población sin primaria completa de 15 años o más	46.1%
Ocupantes en viviendas sin drenaje ni servicio sanitario exclusivo	2.3%
Ocupantes en viviendas sin energía eléctrica	0.8%
Ocupantes en viviendas sin agua entubada	8.6%
Viviendas con algún nivel de hacinamiento	16.3%
Ocupantes en viviendas con piso de tierra	2.5%
Población en localidades con menos de 5 000 habitantes	68.3%
Población ocupada con ingreso de hasta 2 salarios mínimos	81.3%

Fuente: DGPE de la SEFIPLAN con base en la CONAPO, Índice de Marginación por Entidad Federativa y Municipio, 2020.

5. ECONOMÍA

EMPLEO, 2020

Indicador	Valor
Población de 12 años y más	14,622
Población económicamente activa	8,373
PEA ocupada	8,258
Sector primario	24.1%
Sector secundario	16.5%
Sector terciario	58.7%
No especificado	0.6%
PEA desocupada	115
Población no económicamente activa	6,190
Estudiantes	1,697
Quehaceres del hogar	3,260
Jubilados y pensionados	548
Incapacitados permanentes	382
Otro tipo	303
Tasa de participación económica	57.3%
Tasa de ocupación	98.6%

Fuente: DGPE de la SEFIPLAN con base en el INEGI, Censo de Población y Vivienda, 2020.

AGRICULTURA, 2021

Principales cultivos	Superficie sembrada (Hectáreas)	Superficie cosechada (Hectáreas)	Volumen (Toneladas)	Valor (Miles de pesos)
Total	5,454.3	5,448.0	373,473.3	296,781,162.0
Caña de azúcar	4,883.0	4,883.0	369,950.0	275,258,616.6
Café cereza	185.0	185.0	323.8	1,926,862.9
Mango	174.0	174.0	1,966.2	12,610,381.0

NOTA: El total de superficie sembrada, cosechada y el valor de la producción incluyen el resto de cultivos del municipio.

Fuente: DGPE de la SEFIPLAN con base en la SADER, Sistema de Información Agroalimentaria y Pesquera, 2022.

GANADERÍA Y AVICULTURA, 2021

Especie	Volumen de producción en pie (Toneladas)	Valor de producción en pie (Miles de pesos)	Volumen de producción de carne en canal (Toneladas)	Valor de producción de carne en canal (Miles de pesos)
Total	NA	38,194.8	NA	47,149.4
Bovino	78.0	2,648.6	41.4	2,818.1
Porcino	778.4	20,388.7	604.0	28,478.6
Ovino	11.6	458.9	6.1	474.5
Caprino	15.8	572.0	8.2	572.2
Ave a/	458.7	14,073.8	359.7	14,739.3
Guajolotes	1.1	52.8	0.8	66.7

Superficie dedicada a la ganadería (Hectáreas)

104.0

a/ Comprende pollos de engorda, progenitora pesada y reproductora pesada.

Fuente: DGPE de la SEFIPLAN con base en la SADER, Sistema de Información Agroalimentaria y Pesquera, 2022.

PRINCIPALES CARACTERÍSTICAS DE LAS UNIDADES ECONÓMICAS, 2018

Indicador	Valor
Unidades económicas	532
Personal ocupado total	1,273
Personal ocupado dependiente de la razón social total	1,238
Personal ocupado dependiente de la razón social remunerado	464
Personal ocupado no dependiente de la razón social	35
Total de remuneraciones (miles de pesos)	31,002
Producción bruta total (miles de pesos)	217,292
Consumo intermedio (miles de pesos)	112,811
Valor agregado censal bruto (miles de pesos)	104,481
Formación bruta de capital fijo (miles de pesos)	2,376
Variación total de existencias (miles de pesos)	961
Total de activos fijos (miles de pesos)	160,581

Fuente: DGPE de la SEFIPLAN con base en el INEGI, Censos Económicos, 2019.

6. COMUNICACIONES Y TRANSPORTES**RED CARRETERA, 2020**

Tipo	Longitud (Kilómetros)
Total en el municipio	41.4
Troncal federal pavimentada	22.2
Alimentadoras estatales pavimentadas	5.8
Alimentadoras estatales revestidas	0.0
Caminos rurales pavimentados	0.0
Caminos rurales revestidos	13.5

NOTA: El total puede no coincidir con el desglose ya que incluye alimentadoras estatales de terracería y caminos rurales de terracería.

Fuente: DGPE de la SEFIPLAN con base en el INEGI, Información Estadística y Geográfica de los Estados para México en Cifras (IEGEMC), 2021.

VEHÍCULOS DE MOTOR, 2020

Tipo	Tipo de servicio			Total
	Oficial	Público	Particular	
Automóviles	0	87	2,736	2,823
Camiones de pasajeros	0	3	2	5
Camiones y camionetas para carga	0	10	3,400	3,410
Motocicletas	0	NA	229	229

Fuente: DGPE de la SEFIPLAN con base en el INEGI, Información Estadística y Geográfica de los Estados para México en cifras (IEGEMC), 2021.

PUNTOS DE SERVICIO POSTAL, 2020

Concepto	Total
Puntos de servicio postal	1
Personal ocupado	4

NOTA: Existen municipios que reportan oficinas postales sin personal ocupado debido a que se trata de agencias o expendios propiedad de terceros, cuyo personal no pertenece a Correos de México

Fuente: DGPE de la SEFIPLAN con base en el INEGI, IEGEMC, 2021.

7. FINANZAS PÚBLICAS

EVOLUCIÓN DE LOS INGRESOS EJERCIDOS, 2016-2020 (MILES DE PESOS)

Indicador	2016	2017	2018	2019 a/	2020 a/
Total	45,491	52,458	45,491	57,538	56,553
Impuestos	1,602	1,965	1,602	2,061	2,116
Predial	891	0	891	1,137	1,151
Traslado de dominio de bienes inmuebles	142	0	142	300	261
Otros b/	1	2	1	624	704
Derechos	1,851	1,866	1,851	1,966	1,954
Productos	86	132	86	1,087	1,184
Aprovechamientos	3	21	3	51	111
Contribuciones de mejoras	0	0	0	0	0
Participaciones	15,458	16,881	15,458	20,622	21,671
Participaciones federales	15,458	16,881	15,458	20,622	21,671
Participaciones estatales	NA	NA	NA	NA	NA
Aportaciones federales y estatales	26,492	30,087	26,492	31,752	29,518
Aportaciones del Ramo general 33	18,460	19,920	18,460	26,150	27,616
FISM	0	0	0	14,081	15,207
FORTAMUNDF	0	0	0	12,068	12,409
Otros ingresos c/	0	1,505	0	0	0

a/ Se refiere a la Ley de Ingresos y a los acuerdos de distribución de los recursos del Ramo 33.

b/ Comprende los impuestos sobre los ingresos, accesorios, contribución adicional sobre ingresos municipales e impuestos de ejercicios.

c/ Comprende por cuenta de terceros, financiamiento, disponibilidad inicial y "otros ingresos".

Fuente: DGPE de la SEFIPLAN con base en el INEGI, Estadísticas de las finanzas públicas estatales y municipales, 2022; Gaceta Oficial del Estado de Veracruz; Leyes de Ingresos, 2021, y Acuerdos de distribución de los recursos del Ramo 33, 2021.

EVOLUCIÓN DE LOS EGRESOS EJERCIDOS, 2017-2020 (MILES DE PESOS)

Indicador	2017	2018	2019	2020
Total	52,458	59,916	57,538	56,553
Servicios personales	11,638	16,773	18,644	19,701
Materiales y suministros	6,027	4,547	4,537	6,065
Servicios generales	7,926	13,112	14,588	11,841
Transferencias, asignaciones, subsidios y otras ayudas	386	16	14,588	34
Bienes muebles, inmuebles e intangibles	138	698	572	22
Inversión pública	25,377	24,076	17,090	15,494
Otros egresos a/	0	0	0	3,058
Deuda pública	966	328	335	340

a/ Comprende: inversión financiera, aplicación de recursos federales y estatales, por cuenta de terceros, disponibilidad final y "otros egresos".

Fuente: DGPE de la SEFIPLAN con base en el INEGI, Estadística de finanzas públicas estatales y municipales, 2022; Gaceta Oficial del Estado de Veracruz; Leyes de Ingresos, 2021, y Acuerdos de distribución de los recursos del Ramo 33, 2021.

SIGLAS Y GLOSARIO

SIGLAS

CEIEG Veracruz	Comité Estatal de Información Estadística y Geográfica del estado de Veracruz de Ignacio de la Llave.
CONAPO	Consejo Nacional de Población.
CONEVAL	Consejo Nacional de Evaluación de la Política de Desarrollo Social.
DGPE	Dirección General de Planeación y Evaluación; de la Subsecretaría de Planeación de la SEFIPLAN.
FISM	Fondo de Aportaciones para la Infraestructura Social Municipal.
FORTAMUNDF	Fondo de Aportaciones para el Fortalecimiento de los Municipios.
IMSS	Instituto Mexicano del Seguro Social.
INEGI	Instituto Nacional de Estadística y Geografía.
ISSSTE	Instituto de Seguridad y Servicios Sociales de los Trabajadores del Estado.
NA	No aplicable.
ND	No disponible.
NS	No significativo.
P/	Cifras preliminares.
PEMEX	Petróleos Mexicanos.
PNUD	Programa de las Naciones Unidas para el Desarrollo México.
SADER	Secretaría de Agricultura y Desarrollo Rural.
SEDENA	Secretaría de la Defensa Nacional.
SEFIPLAN	Secretaría de Finanzas y Planeación del Gobierno de Veracruz de Ignacio de la Llave.
SEMAR	Secretaría de Marina
SEV	Secretaría de Educación del Gobierno de Veracruz de Ignacio de la Llave.
SS	Secretaría de Salud del Gobierno del Estado de Veracruz de Ignacio de la Llave.

GLOSARIO

Edad mediana. Medida que divide a la población en dos grupos numericamente iguales de acuerdo a su edad. La mitad de los casos quedan por debajo de la mediana y la mitad por encima.

Índice de deserción. Número de alumnos que abandonan la escuela entre ciclos consecutivos antes de concluir el nivel educativo, por cada cien alumnos matriculados al inicio de cursos del nivel educativo.

Índice de marginación. Medida sintética de cuatro dimensiones y nueve formas (indicadores) de exclusión, que mide a la población que no participa del disfrute de bienes y servicios esenciales para el desarrollo de sus capacidades básicas.

Índice de masculinidad. Relación del número de hombres por cada 100 mujeres.

Índice de reprobación. Número de alumnos que no aprobaron un determinado grado, por cada cien matriculados en el mismo, al final del ciclo escolar.

Índice rezago social. Es una medida ponderada que resumen cuatro indicadores de carencias sociales (educación, salud, servicios básicos y espacios en la vivienda) en un solo índice que tiene como finalidad ordenar a las unidades de observación según sus carencias sociales.

No pobres y no vulnerables: Aquella población cuyo ingreso es superior a la línea de bienestar y que no tiene ninguna de las carencias sociales que se utilizan en la medición de la pobreza.

Pobreza: Una persona se encuentra en situación de pobreza cuando tiene al menos una carencia social (en los seis indicadores de rezago educativo, acceso a servicios de salud, acceso a la seguridad social, calidad y espacios de la vivienda, servicios básicos en la vivienda y acceso a la alimentación) y su ingreso es insuficiente para adquirir los bienes y servicios que requiere para satisfacer sus necesidades alimentarias y no alimentarias.

Población Económicamente Activa (PEA): Es aquella comprende a las personas de 12 años y más que tuvieron vínculo con la actividad económica (población ocupada) o que lo buscaron (población desocupada) en la semana de referencia del Censo 2010.

Pobreza extrema: Una persona se encuentra en situación de pobreza extrema cuando tiene tres o más carencias, de seis posibles, dentro del Índice de Privación Social y que, además, se encuentra por debajo de la línea de bienestar mínimo. Las personas en esta situación disponen de un ingreso tan bajo que, aun si lo dedicase por completo a la adquisición de alimentos, no podría adquirir los nutrientes necesarios para tener una vida sana.

Pobreza moderada: Es aquella persona que siendo pobre, no es pobre extrema. La incidencia de pobreza moderada se obtiene al calcular la diferencia entre la incidencia de la población en pobreza menos la de la población en pobreza extrema.

Tasa de ocupación: Es el porcentaje que representa la población ocupada respecto a la población económicamente activa.

Tasa de participación económica: Es el porcentaje que representa la población económicamente activa respecto a la población de 12 años y más.

Vulnerables por carencias sociales: Aquella población que presenta una o más carencias sociales, pero cuyo ingreso es superior a la línea de bienestar.

Vulnerables por Ingresos: Aquella población que no presenta carencias sociales pero cuyo ingreso es inferior o igual a la línea de bienestar.