



**VERACRUZ**  
GOBIERNO  
DEL ESTADO



**SEFIPLAN**  
Secretaría de Finanzas  
y Planeación



Comité Estatal de Información  
Estadística y Geográfica de Veracruz

Sistema de Información Estadística y Geográfica del Estado  
de Veracruz de Ignacio de la Llave (SIEGVER)

## CUADERNILLOS MUNICIPALES, 2022

# Yecuatla

### Contenido

	Página
1. Geografía	1
2. Gobierno	2
3. Demografía	2
4. Desarrollo social	4
5. Economía	7
6. Comunicaciones y transportes	8
7. Finanzas públicas	9

**Dirección General de Planeación y Evaluación**

**Subsecretaría de Planeación**



# 1. GEOGRAFÍA

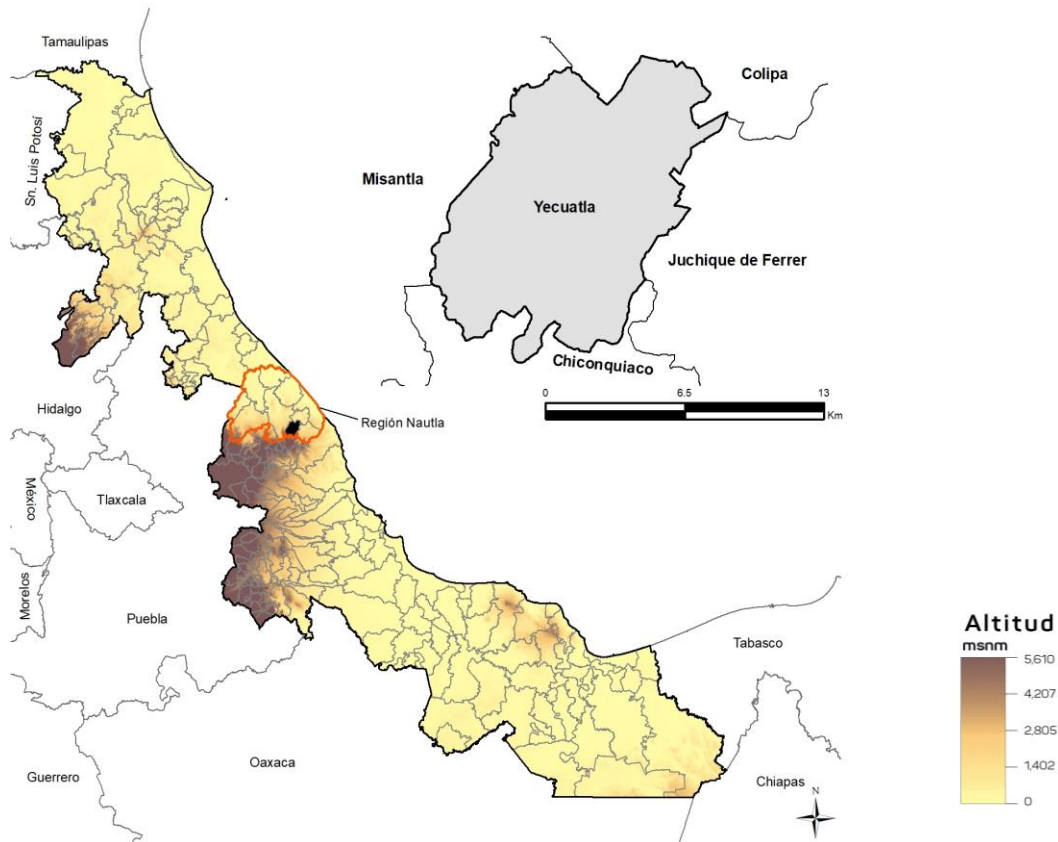

**Fuente:** DGPE de la SEFIPLAN con base en el INEGI, Marco Geoestadístico Nacional y Municipal, 2020.

## UBICACIÓN

Entre los paralelos 19° 48' y 19° 54' de latitud norte; los meridianos 96° 42' y 96° 50' de longitud oeste; altitud entre 200 y 2,000 m.

## LÍMITES

Colinda al norte con los municipios de Misantla y Colipa; al este con los municipios de Colipa y Juchique de Ferrer; al sur con los municipios de Juchique de Ferrer y Chiconquiaco; al oeste con los municipios de Chiconquiaco y Misantla.

## CLIMA

Semicálido húmedo con lluvias todo el año (95%) y cálido húmedo con lluvias todo el año (5%).

Rango de temperatura  
Rango de precipitación

18 – 24°C  
1 900 – 2 100 mm

**Fuente:** DGPE de la SEFIPLAN con base en el INEGI, Prontuario de Información Geográfica Municipal de los Estados Unidos Mexicanos, 2010.

## DATOS GEOGRÁFICOS

Indicador	Valor
Cabecera municipal	Yecuatla
Localidades en 2020	63
Urbanas	1
Rurales	62
Superficie	112.8 km <sup>2</sup>
Porcentaje del territorio estatal	0.2%
Densidad poblacional en 2020	99.4 hab/km <sup>2</sup>

**Fuente:** DGPE de la SEFIPLAN con base en el INEGI, Censo de Población y Vivienda, 2020 y Marco Geoestadístico Municipal, 2010.

## 2. GOBIERNO

## GOBIERNO

Presidente(a) municipal 2022-2025	Edgar Jiménez Pérez
Partido o coalición	Movimiento Ciudadano (MC)
Dirección municipal	5 de Mayo esq. Zaragoza S/N, Zona Centro, C.P. 93911
Teléfono	(279) 831-0705, 831-5074
Página web	<a href="http://www.yecuatla.gob.mx">www.yecuatla.gob.mx</a>
Distrito electoral local	08 Misantla
Representante	Dip. Othón Hernández Candanedo (PAN)
Distrito electoral federal	VIII Xalapa
Representante	VIII. Dip. Claudia Tello Espinosa (MORENA)

**Fuente:** DGPE de la SEFIPLAN con base en la Cámara de Diputados, LXV Legislatura, Listado de Diputados por Estado, 2022; INE, Descriptivo de la Distritación Federal, Veracruz, 2017.

## 3. DEMOGRAFÍA

## EVOLUCIÓN DE LA POBLACIÓN 1995-2020

Año	Total	Hombres	Mujeres	Proporción Estatal (%)
2020	11,205	5,543	5,662	0.14
2015	12,108	5,950	6,158	0.15
2010	11,357	5,580	5,777	0.15
2005	11,446	5,513	5,933	0.16
2000	12,500	6,129	6,371	0.18
1995	12,764	6,517	6,247	0.19

**Fuente:** DGPE de la SEFIPLAN con base en el INEGI, Censos y Conteos de Población y Vivienda, 1995 a 2020. Encuesta Intercensal, 2015.

## TASA DE CRECIMIENTO MEDIA

Periodo	Tasa (%)
2015-2020	-1.54
2010-2015	1.35
2005-2010	-0.17
2000-2005	-1.54

**Fuente:** DGPE de la SEFIPLAN, estimaciones con base en el INEGI, Censos y Conteos de Población y Vivienda, 1995 a 2020. Encuesta Intercensal, 2015.

## HABITANTES EN PRINCIPALES LOCALIDADES, 2020

Localidad	Habitantes
Yecuatla	3,151
Cristóbal Hidalgo	936
Leona Vicario	753
Cuautitlán del Parral	597
La Defensa	382
Resto de localidades	5,386

**Fuente:** DGPE de la SEFIPLAN con base en el INEGI, Censo de Población y Vivienda, 2020.

## POBLACIÓN POR TAMAÑO DE LOCALIDAD, 2020

Ámbito	Habitantes
Rural	8,054
Menos de 500 habitantes	5,768
500 a 2,499 habitantes	2,286
Urbano	3,151
2,500 a 14,999 habitantes	3,151
15,000 y más habitantes	0

**Fuente:** DGPE de la SEFIPLAN con base en el INEGI, Censo de Población y Vivienda, 2020.

## ESTADÍSTICAS VITALES, 2020

Indicador	Valor
Nacimientos	143
Defunciones generales	111
Defunciones infantiles a/	3
Matrimonios	21
Divorcios	2

a/ Se refiere a menores de un año.

**Fuente:** DGPE de la SEFIPLAN con base en el INEGI, Información Estadística y Geográfica de los Estados para México en Cifras (IEGEMC), 2021

## RAZÓN DE MASCULINIDAD Y EDAD MEDIANA, 2020

Indicador	Valor
Índice de masculinidad	97.9
Edad mediana (años)	33
Hombres	32
Mujeres	33

**Fuente:** DGPE de la SEFIPLAN con base en el INEGI, Censo de Población y Vivienda, 2020.

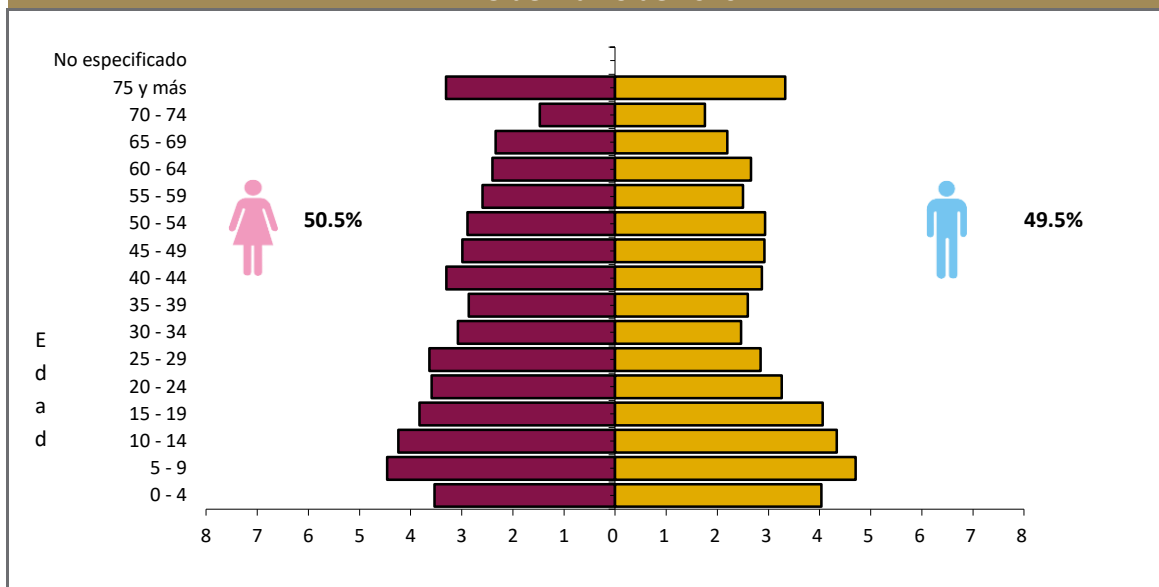
POBLACIÓN POR GRUPO QUINQUENAL DE EDAD SEGÚN SEXO (%)  
Al 15 de marzo de 2020

**Fuente:** DGPE de la SEFIPLAN con base en el INEGI, Censo de Población y Vivienda, 2020.

## POBLACIÓN POR GRUPOS DE EDAD, 2020

Grupo de edad	Habitantes
Infantil (0-14 años)	2,836
Joven y adulta (15-64 años)	6,755
Tercera edad (65 años y más)	1,614

NOTA: Excluye a la población que no especificó su edad, por lo que la suma puede no coincidir con el total de población expresado en el cuadro de la evolución de la población.

**Fuente:** DGPE de la SEFIPLAN con base en el INEGI, Censo de Población y Vivienda, 2020.

## POBLACIÓN INDÍGENA, 2020

Indicador	Valor
Población en hogares indígenas a/	470
Población de 3 años o más hablante de lengua indígena	
Total	155
Hombres	84
Mujeres	71
Población de 3 años y más que habla lengua indígena	1.45%
Hablantes de lengua indígena que no hablan español	0.00%
Lengua principal	Totonaca

a/ Se refiere a la población en hogares donde el jefe (a) o su cónyuge habla alguna lengua indígena.

**Fuente:** DGPE de la SEFIPLAN con base en el INEGI, Censo de Población y Vivienda, 2020.

## 4. DESARROLLO SOCIAL

### CARACTERÍSTICAS DEL SECTOR EDUCATIVO, CICLO ESCOLAR 2021-2022

Nivel educativo	Escuelas	Docentes	Grupos	Alumnos		
				Hombres	Mujeres	Total
<b>Total</b>	<b>64</b>	<b>164</b>	<b>154</b>	<b>1,119</b>	<b>1,051</b>	<b>2,170</b>
Educación inicial	0	0	0	0	0	0
Educación especial	0	0	0	0	0	0
Preescolar	20	27	27	151	137	288
Primaria	28	79	79	604	543	1,147
Secundaria	10	40	33	226	239	465
Profesional técnico	0	0	0	0	0	0
Bachillerato	2	14	12	122	122	244
Técnico superior universitario	0	0	0	0	0	0
Normal	0	0	0	0	0	0
Licenciatura Univ. y Tec.	0	0	0	0	0	0
Posgrado Univ. y Tec.	0	0	0	0	0	0
Educación para adultos	1	1	0	4	5	9
Formación para el trabajo	3	3	3	12	5	17

Fuente: DGPE con base en la SEV, Información Estadística del Sistema Educativo Estatal, 2022.

### ÍNDICES DE DESERCIÓN Y REPROBACIÓN EN NIVELES SELECCIONADOS, CICLO ESCOLAR 2021-2022 (%)

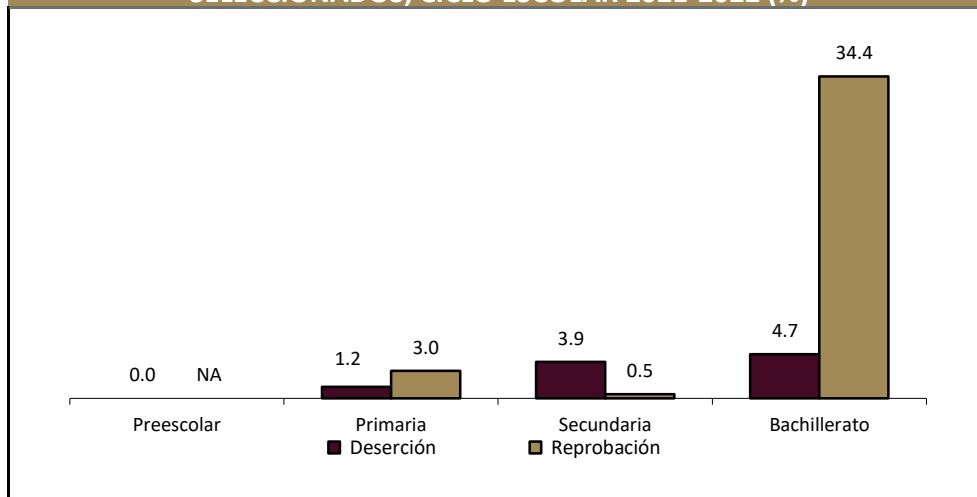

Fuente: DGPE con base en la SEV, Información Estadística del Sistema Educativo Estatal, 2022.

### ANALFABETISMO, 2020

Indicador	Valor
Población de 6 a 14 años que sabe leer y escribir	87.3%
Población del 15 años y más	8,369
Población de 15 años y más analfabeta	1,186
Tasa de analfabetismo	14.2%

Fuente: DGPE de la SEFIPLAN con base en el INEGI, Censo Nacional de Población y Vivienda, 2020.

### EDUCANDOS ALFABETIZADOS, ALFABETIZADORES, BIBLIOTECAS PÚBLICAS Y BECAS, 2020

Indicador	Valor
Educandos alfabetizados	1
Alfabetizadores	4
Bibliotecas a/	6
Becas otorgadas b/	35

a/ Se refiere a las ubicadas en los centros de educación básica y media superior, y superior.

b/ Las becas otorgadas se refieren a todos los niveles escolares.

Fuente: DGPE de la SEFIPLAN con base en el INEGI, IEGEMC, 2021.

## CARACTERÍSTICAS DEL SECTOR SALUD, 2019

Institución	Unidades de consulta externa	Consultas externas otorgadas	Hospitales	Médicos a/
<b>Total</b>	<b>5</b>	<b>8</b>	<b>0</b>	<b>8</b>
IMSS	0	0	0	0
ISSSTE	0	ND	0	ND
PEMEX	0	0	0	0
SEDENA	0	0	0	0
SEMAR	0	ND	0	ND
IMSS-PROSPERA	2	2	0	2
SS	3	0	0	6

a/ Comprende: médicos generales, especialistas, residentes, pasantes, odontólogos y en otras labores.

Fuente: DGPE de la SEFIPLAN con base en el INEGI, Información Estadística y Geográfica Estatal (IIEGE), 2020.

## ATENCIÓN MÉDICA, 2019

Indicador	Valor
Médicos por cada 1,000 habitantes a/	0.6
Población usuaria de los servicios médicos b/	8,241
Afiliados al Seguro Popular	9,619
Consultas externas otorgadas por el Seguro Popular	9,913

a/ Estimaciones con base en el INEGI, IIEGE, 2020.

b/ Se refiere al segmento de población derechohabiente y potencial que hace uso de los servicios institucionales de atención médica, al menos una vez durante el año de referencia.

Fuente: DGPE de la SEFIPLAN con base en el INEGI, Información Estadística y Geográfica Estatal (IIEGE), 2020.

## URBANIZACIÓN, 2018

Indicador	Valor
Fuentes de abastecimiento de agua a/	83
Volumen promedio diario de extracción (miles de metros cúbicos)	4
Plantas potabilizadoras de agua	0
Capacidad instalada (litros por segundo)	0
Volumen suministrado anual de agua potable (millones de metros cúbicos)	0
Tomas domiciliarias de agua potable instaladas	3,299
Sistemas de drenaje y alcantarillado	12
Localidades con el servicio de drenaje y alcantarillado	12
Tomas instaladas de energía eléctrica b/	1,708
Localidades con el servicio de energía eléctrica	32

a/ Comprende: arroyos, esteros, galerías, lagunas, norias, pozas, presas y ríos, 2019.

b/ Comprende agrícolas, alumbrado público, bombeo de aguas potables y negras, domésticas, industriales y de servicios, 2019.

Fuente: DGPE de la SEFIPLAN con base en el INEGI, Información Estadística y Geográfica Estatal (IIEGE), 2020.

## CARACTERÍSTICAS DE LAS VIVIENDAS, 2020

Indicador	Viviendas	Porcentaje
Viviendas particulares habitadas	3,310	
Con disponibilidad de agua entubada	3,180	96.1
Con disponibilidad de drenaje	3,025	92.8
Con disponibilidad de energía eléctrica	3,196	98.0
Con disponibilidad de sanitario o excusado	3,170	97.2
Con piso de:		
Cemento o firme	2,540	76.7
Tierra	150	4.5
Madera, mosaico y otros recubrimientos	561	16.9
Con disposición de bienes y tecnologías de la información y la comunicación		
Automóvil o camioneta	520	15.7
Televisor	2,562	77.4
Refrigerador	2,552	77.1
Lavadora	1,392	42.1
Computadora	382	11.5
Aparato para oír radio	1,888	57.0
Línea telefónica fija	564	17.0
Teléfono celular	2,475	74.8
Internet	661	20.0

Fuente: DGPE de la SEFIPLAN con base en el INEGI, Censo de Población y Vivienda, 2020.

## POBREZA, 2020

Indicador	Personas	Porcentaje
Población en situación de pobreza	9,643	74.0
Población en situación de pobreza moderada	7,156	54.9
Población en situación de pobreza extrema	2,487	19.1
Población vulnerable por carencia social	2,964	22.7
Población vulnerable por ingreso	144	1.1
Población no pobre y no vulnerable	279	2.1

Fuente: DGPE de la SEFIPLAN con base en el CONEVAL, Medición de la Pobreza, Estados Unidos Mexicanos, 2010- 2020.

## ÍNDICE DE REZAGO SOCIAL, 2015 y 2020

Concepto	Valor
2015	
Grado de rezago social	Medio
Lugar a nivel estatal	98
2020	
Grado de rezago social	Medio
Lugar a nivel estatal	94

Fuente: DGPE de la SEFIPLAN con base en el CONEVAL, 2015 Y 2020.

## MARGINACIÓN, 2020

Concepto	Referencia
Grado de marginación	Medio
Índice de marginación	52.7
Lugar que ocupa en el contexto estatal	90
Lugar que ocupa en el contexto nacional	813
Población analfabeta de 15 años o más	14.2%
Población sin primaria completa de 15 años o más	58.6%
Ocupantes en viviendas sin drenaje ni servicio sanitario exclusivo	2.7%
Ocupantes en viviendas sin energía eléctrica	1.7%
Ocupantes en viviendas sin agua entubada	1.5%
Viviendas con algún nivel de hacinamiento	27.2%
Ocupantes en viviendas con piso de tierra	4.4%
Población en localidades con menos de 5 000 habitantes	100.0%
Población ocupada con ingreso de hasta 2 salarios mínimos	94.3%

Fuente: DGPE de la SEFIPLAN con base en la CONAPO, Índice de Marginación por Entidad Federativa y Municipio, 2020.

## 5. ECONOMÍA

### EMPLEO, 2020

Indicador	Valor
Población de 12 años y más	8,938
Población económicamente activa	5,043
PEA ocupada	4,975
Sector primario	47.3%
Sector secundario	15.5%
Sector terciario	37.1%
No especificado	0.1%
PEA desocupada	68
Población no económicamente activa	3,868
Estudiantes	844
Quehaceres del hogar	2,306
Jubilados y pensionados	37
Incapacitados permanentes	290
Otro tipo	391
Tasa de participación económica	56.4%
Tasa de ocupación	98.7%

Fuente: DGPE de la SEFIPLAN con base en el INEGI, Censo de Población y Vivienda, 2020.

### AGRICULTURA, 2021

Principales cultivos	Superficie sembrada (Hectáreas)	Superficie cosechada (Hectáreas)	Volumen (Toneladas)	Valor (Miles de pesos)
<b>Total</b>	<b>2,379.6</b>	<b>2,359.6</b>	<b>5,399.4</b>	<b>25,209,534.8</b>
Café cereza	1,821.0	1,818.0	3,926.9	18,700,273.8
Maíz grano	499.6	482.6	1,120.8	4,819,821.3
Frijol	34.0	34.0	23.2	325,360.0

NOTA: El total de superficie sembrada, cosechada y el valor de la producción incluyen el resto de cultivos del municipio.

Fuente: DGPE de la SEFIPLAN con base en la SADER, Sistema de Información Agroalimentaria y Pesquera, 2022.

### GANADERÍA Y AVICULTURA, 2021

Especie	Volumen de producción en pie (Toneladas)	Valor de producción en pie (Miles de pesos)	Volumen de producción de carne en canal (Toneladas)	Valor de producción de carne en canal (Miles de pesos)
<b>Total</b>	<b>NA</b>	<b>23,479.3</b>	<b>NA</b>	<b>26,250.5</b>
Bovino	567.4	16,911.2	298.7	18,502.6
Porcino	148.2	3,990.5	115.0	5,048.4
Ovino	22.0	707.9	11.4	734.8
Caprino	14.1	380.3	7.2	403.3
Ave a/	50.6	1,382.8	38.6	1,448.4
Guajolotes	2.8	106.7	2.2	113.0

**Superficie dedicada a la ganadería (Hectáreas)**

**2,848.0**

a/ Comprende pollos de engorda, progenitora pesada y reproductora pesada.

Fuente: DGPE de la SEFIPLAN con base en la SADER, Sistema de Información Agroalimentaria y Pesquera, 2022.



**PRINCIPALES CARACTERÍSTICAS DE LAS UNIDADES ECONÓMICAS, 2018**

<b>Indicador</b>	<b>Valor</b>
Unidades económicas	212
Personal ocupado total	355
Personal ocupado dependiente de la razón social total	345
Personal ocupado dependiente de la razón social remunerado	82
Personal ocupado no dependiente de la razón social	10
Total de remuneraciones (miles de pesos)	2,801
Producción bruta total (miles de pesos)	31,613
Consumo intermedio (miles de pesos)	13,711
Valor agregado censal bruto (miles de pesos)	17,902
Formación bruta de capital fijo (miles de pesos)	345
Variación total de existencias (miles de pesos)	460
Total de activos fijos (miles de pesos)	18,296

Fuente: DGPE de la SEFIPLAN con base en el INEGI, Censos Económicos, 2019.

**6. COMUNICACIONES Y TRANSPORTES****RED CARRETERA, 2020**

<b>Tipo</b>	<b>Longitud (Kilómetros)</b>
<b>Total en el municipio</b>	<b>40.8</b>
Troncal federal pavimentada	0.0
Alimentadoras estatales pavimentadas	25.6
Alimentadoras estatales revestidas	13.5
Caminos rurales pavimentados	0.0
Caminos rurales revestidos	1.7

NOTA: El total puede no coincidir con el desglose ya que incluye alimentadoras estatales de terracería y caminos rurales de terracería.

Fuente: DGPE de la SEFIPLAN con base en el INEGI, Información Estadística y Geográfica de los Estados para México en Cifras (IEGEMC), 2021.

**VEHÍCULOS DE MOTOR, 2020**

<b>Tipo</b>	<b>Tipo de servicio</b>			<b>Total</b>
	<b>Oficial</b>	<b>Público</b>	<b>Particular</b>	
Automóviles	0	80	680	760
Camiones de pasajeros	0	0	0	0
Camiones y camionetas para carga	0	5	695	700
Motocicletas	0	NA	185	185

Fuente: DGPE de la SEFIPLAN con base en el INEGI, Información Estadística y Geográfica de los Estados para México en cifras (IEGEMC), 2021.

**PUNTOS DE SERVICIO POSTAL, 2020**

<b>Concepto</b>	<b>Total</b>
<b>Puntos de servicio postal</b>	<b>1</b>
Personal ocupado	0

NOTA: Existen municipios que reportan oficinas postales sin personal ocupado debido a que se trata de agencias o expendios propiedad de terceros, cuyo personal no pertenece a Correos de México

Fuente: DGPE de la SEFIPLAN con base en el INEGI, IEGEMC, 2021.

## 7. FINANZAS PÚBLICAS

### EVOLUCIÓN DE LOS INGRESOS EJERCIDOS, 2016-2020 (MILES DE PESOS)

Indicador	2016	2017	2018	2019 a/	2020 a/
<b>Total</b>	<b>40,994</b>	<b>45,153</b>	<b>40,994</b>	<b>59,345</b>	<b>59,711</b>
Impuestos	1,226	1,376	1,226	1,346	1,390
Predial	738	0	738	957	992
Traslado de dominio de bienes inmuebles	44	0	44	64	58
Otros b/	0	1	0	324	340
Derechos	524	526	524	571	569
Productos	31	66	31	121	77
Aprovechamientos	267	7	267	44	35
Contribuciones de mejoras	1	0	1	0	0
Participaciones	17,327	18,951	17,327	22,830	23,675
Participaciones federales	17,327	18,951	17,327	22,830	23,675
Participaciones estatales	NA	NA	NA	NA	NA
Aportaciones federales y estatales	19,918	23,612	19,918	34,434	31,783
Aportaciones del Ramo general 33	19,892	21,610	19,892	29,273	31,320
FISM	0	0	0	21,108	22,924
FORTAMUNDF	0	0	0	8,165	8,396
Otros ingresos c/	1,701	615	1,701	0	2,182

a/ Se refiere a la Ley de Ingresos y a los acuerdos de distribución de los recursos del Ramo 33.

b/ Comprende los impuestos sobre los ingresos, accesorios, contribución adicional sobre ingresos municipales e impuestos de ejercicios.

c/ Comprende por cuenta de terceros, financiamiento, disponibilidad inicial y "otros ingresos".

**Fuente:** DGPE de la SEFIPLAN con base en el INEGI, Estadísticas de las finanzas públicas estatales y municipales, 2022; Gaceta Oficial del Estado de Veracruz; Leyes de Ingresos, 2021, y Acuerdos de distribución de los recursos del Ramo 33, 2021.

### EVOLUCIÓN DE LOS EGRESOS EJERCIDOS, 2017-2020 (MILES DE PESOS)

Indicador	2017	2018	2019	2020
<b>Total</b>	<b>45,153</b>	<b>54,186</b>	<b>59,345</b>	<b>59,711</b>
Servicios personales	12,438	14,649	16,124	17,642
Materiales y suministros	1,978	4,127	4,876	5,848
Servicios generales	5,936	7,474	11,199	7,569
Transferencias, asignaciones, subsidios y otras ayudas	1,960	2,552	11,199	4,164
Bienes muebles, inmuebles e intangibles	221	750	365	280
Inversión pública	19,520	23,719	23,034	23,824
Otros egresos a/	0	0	0	0
Deuda pública	3,101	371	378	383

a/ Comprende: inversión financiera, aplicación de recursos federales y estatales, por cuenta de terceros, disponibilidad final y "otros egresos".

**Fuente:** DGPE de la SEFIPLAN con base en el INEGI, Estadística de finanzas públicas estatales y municipales, 2022; Gaceta Oficial del Estado de Veracruz; Leyes de Ingresos, 2021, y Acuerdos de distribución de los recursos del Ramo 33, 2021.

## SIGLAS Y GLOSARIO

### SIGLAS

CEIEG Veracruz	Comité Estatal de Información Estadística y Geográfica del estado de Veracruz de Ignacio de la Llave.
CONAPO	Consejo Nacional de Población.
CONEVAL	Consejo Nacional de Evaluación de la Política de Desarrollo Social.
DGPE	Dirección General de Planeación y Evaluación; de la Subsecretaría de Planeación de la SEFIPLAN.
FISM	Fondo de Aportaciones para la Infraestructura Social Municipal.
FORTAMUNDF	Fondo de Aportaciones para el Fortalecimiento de los Municipios.
IMSS	Instituto Mexicano del Seguro Social.
INEGI	Instituto Nacional de Estadística y Geografía.
ISSSTE	Instituto de Seguridad y Servicios Sociales de los Trabajadores del Estado.
NA	No aplicable.
ND	No disponible.
NS	No significativo.
P/	Cifras preliminares.
PEMEX	Petróleos Mexicanos.
PNUD	Programa de las Naciones Unidas para el Desarrollo México.
SADER	Secretaría de Agricultura y Desarrollo Rural.
SEDENA	Secretaría de la Defensa Nacional.
SEFIPLAN	Secretaría de Finanzas y Planeación del Gobierno de Veracruz de Ignacio de la Llave.
SEMAR	Secretaría de Marina
SEV	Secretaría de Educación del Gobierno de Veracruz de Ignacio de la Llave.
SS	Secretaría de Salud del Gobierno del Estado de Veracruz de Ignacio de la Llave.

### GLOSARIO

**Edad mediana.** Medida que divide a la población en dos grupos numericamente iguales de acuerdo a su edad. La mitad de los casos quedan por debajo de la mediana y la mitad por encima.

**Índice de deserción.** Número de alumnos que abandonan la escuela entre ciclos consecutivos antes de concluir el nivel educativo, por cada cien alumnos matriculados al inicio de cursos del nivel educativo.

**Índice de marginación.** Medida sintética de cuatro dimensiones y nueve formas (indicadores) de exclusión, que mide a la población que no participa del disfrute de bienes y servicios esenciales para el desarrollo de sus capacidades básicas.

**Índice de masculinidad.** Relación del número de hombres por cada 100 mujeres.

**Índice de reprobación.** Número de alumnos que no aprobaron un determinado grado, por cada cien matriculados en el mismo, al final del ciclo escolar.

**Índice rezago social.** Es una medida ponderada que resumen cuatro indicadores de carencias sociales (educación, salud, servicios básicos y espacios en la vivienda) en un solo índice que tiene como finalidad ordenar a las unidades de observación según sus carencias sociales.

**No pobres y no vulnerables:** Aquella población cuyo ingreso es superior a la línea de bienestar y que no tiene ninguna de las carencias sociales que se utilizan en la medición de la pobreza.

**Pobreza:** Una persona se encuentra en situación de pobreza cuando tiene al menos una carencia social (en los seis indicadores de rezago educativo, acceso a servicios de salud, acceso a la seguridad social, calidad y espacios de la vivienda, servicios básicos en la vivienda y acceso a la alimentación) y su ingreso es insuficiente para adquirir los bienes y servicios que requiere para satisfacer sus necesidades alimentarias y no alimentarias.

**Población Económicamente Activa (PEA):** Es aquella comprende a las personas de 12 años y más que tuvieron vínculo con la actividad económica (población ocupada) o que lo buscaron (población desocupada) en la semana de referencia del Censo 2010.

**Pobreza extrema:** Una persona se encuentra en situación de pobreza extrema cuando tiene tres o más carencias, de seis posibles, dentro del Índice de Privación Social y que, además, se encuentra por debajo de la línea de bienestar mínimo. Las personas en esta situación disponen de un ingreso tan bajo que, aun si lo dedicase por completo a la adquisición de alimentos, no podría adquirir los nutrientes necesarios para tener una vida sana.

**Pobreza moderada:** Es aquella persona que siendo pobre, no es pobre extrema. La incidencia de pobreza moderada se obtiene al calcular la diferencia entre la incidencia de la población en pobreza menos la de la población en pobreza extrema.

**Tasa de ocupación:** Es el porcentaje que representa la población ocupada respecto a la población económicamente activa.

**Tasa de participación económica:** Es el porcentaje que representa la población económicamente activa respecto a la población de 12 años y más.

**Vulnerables por carencias sociales:** Aquella población que presenta una o más carencias sociales, pero cuyo ingreso es superior a la línea de bienestar.

**Vulnerables por Ingresos:** Aquella población que no presenta carencias sociales pero cuyo ingreso es inferior o igual a la línea de bienestar.