



VERACRUZ
GOBIERNO
DEL ESTADO



SEFIPLAN
Secretaría de Finanzas
y Planeación



Comité Estatal de Información
Estadística y Geográfica de Veracruz

Sistema de Información Estadística y Geográfica del Estado
de Veracruz de Ignacio de la Llave (SIEGVER)

CUADERNILLOS MUNICIPALES, 2022

Zontecomatlán de López y Fuentes

Contenido

	Página
1. Geografía	1
2. Gobierno	2
3. Demografía	2
4. Desarrollo social	4
5. Economía	7
6. Comunicaciones y transportes	8
7. Finanzas públicas	9

Dirección General de Planeación y Evaluación

Subsecretaría de Planeación



1. GEOGRAFÍA

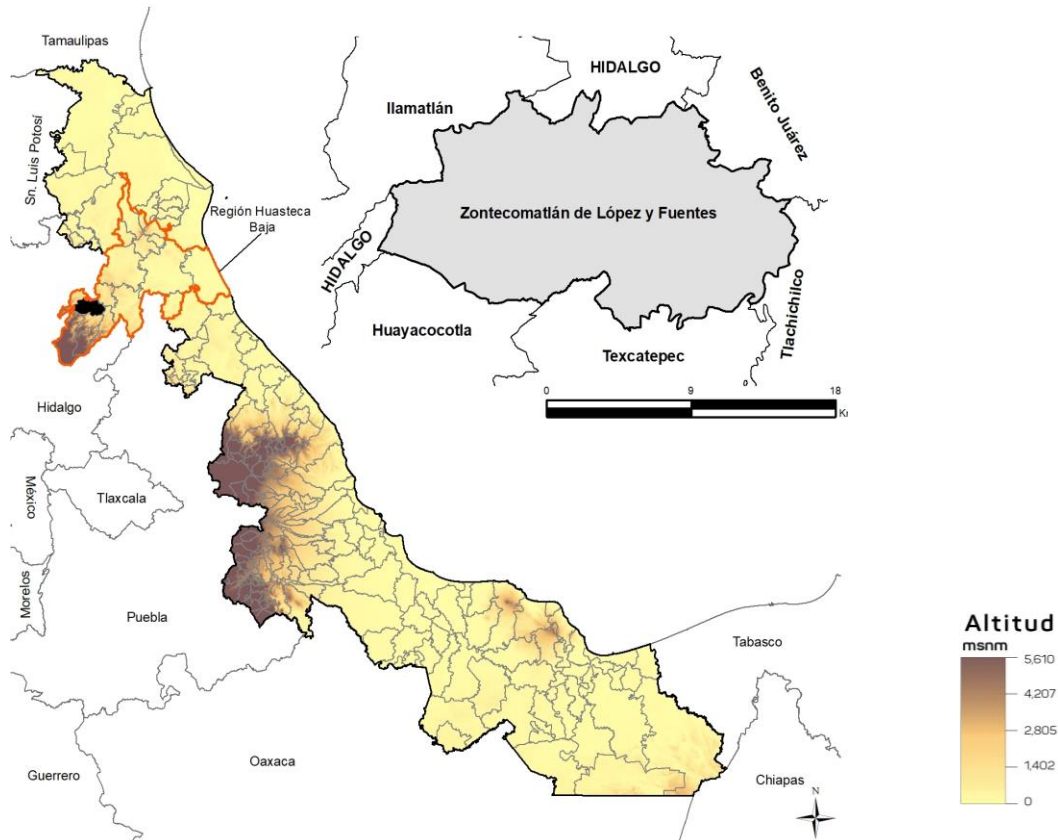

Fuente: DGPE de la SEFIPLAN con base en el INEGI, Marco Geoestadístico Nacional y Municipal, 2020.

UBICACIÓN

Entre los paralelos 20° 40' y 20° 48' de latitud norte; los meridianos 98° 11' y 98° 26' de longitud oeste; altitud entre 300 y 1,400 m.

LÍMITES

Colinda al norte con el municipio de Ilamatlán, el estado de Hidalgo y el municipio de Benito Juárez; al este con los municipios de Benito Juárez y Tlachichilco; al sur con los municipios de Tlachichilco, Texcatepec y Huayacocotla; al oeste con el municipio de Huayacocotla, el estado de Hidalgo y el municipio de Ilamatlán.

CLIMA

Semicálido húmedo con lluvias todo el año (89%), templado húmedo con lluvias todo el año (10%) y cálido húmedo con lluvias todo el año (1%).

Rango de temperatura
Rango de precipitación

16 – 24°C
2 400 – 2 600 mm

Fuente: DGPE de la SEFIPLAN con base en el INEGI, Prontuario de Información Geográfica Municipal de los Estados Unidos Mexicanos, 2010.

DATOS GEOGRÁFICOS

Indicador	Valor
Cabecera municipal	Zontecomatlán de López y Fuentes
Localidades en 2020	86
Urbanas	0
Rurales	86
Superficie	242.3 km ²
Porcentaje del territorio estatal	0.3%
Densidad poblacional en 2020	60.4 hab/km ²

Fuente: DGPE de la SEFIPLAN con base en el INEGI, Censo de Población y Vivienda, 2020 y Marco Geoestadístico Municipal, 2010.

2. GOBIERNO

GOBIERNO

Presidente(a) municipal 2022-2025	Adrián Feliciano Martínez
Partido o coalición	Partido Acción Nacional (PAN)
Dirección municipal	Calle Hernández y Hernández S/N, Zona Centro, C.P. 92630
Teléfono	(555) 151-4953
Página web	www.zontecomatlanveracruz.gob.mx
Distrito electoral local	04 Alamo Temapache
Representante	Dip. Elizabeth Cervantes De la Cruz (MORENA)
Distrito electoral federal	II Tantoyuca
Representante	II. Dip. María del Carmen Pinete Vargas (PVEM)

Fuente: DGPE de la SEFIPLAN con base en la Cámara de Diputados, LXV Legislatura, Listado de Diputados por Estado, 2022; INE, Descriptivo de la Distritación Federal, Veracruz, 2017.

3. DEMOGRAFÍA

EVOLUCIÓN DE LA POBLACIÓN 1995-2020

Año	Total	Hombres	Mujeres	Proporción Estatal (%)
2020	14,644	7,154	7,490	0.18
2015	14,620	7,125	7,495	0.18
2010	13,866	6,868	6,998	0.18
2005	13,091	6,482	6,609	0.18
2000	12,339	6,147	6,192	0.18
1995	11,632	5,845	5,787	0.17

Fuente: DGPE de la SEFIPLAN con base en el INEGI, Censos y Conteos de Población y Vivienda, 1995 a 2020. Encuesta Intercensal, 2015.

TASA DE CRECIMIENTO MEDIA

Periodo	Tasa (%)
2015-2020	0.03
2010-2015	1.12
2005-2010	1.24
2000-2005	1.05

Fuente: DGPE de la SEFIPLAN, estimaciones con base en el INEGI, Censos y Conteos de Población y Vivienda, 1995 a 2020. Encuesta Intercensal, 2015.

HABITANTES EN PRINCIPALES LOCALIDADES, 2020

Localidad	Habitantes
Tetzacual	1,098
José María Pino Suárez	930
Zontecomatlán de López y Fuentes	745
Limontitla	652
El Mamey	634
Resto de localidades	10,585

Fuente: DGPE de la SEFIPLAN con base en el INEGI, Censo de Población y Vivienda, 2020.

POBLACIÓN POR TAMAÑO DE LOCALIDAD, 2020

Ámbito	Habitantes
Rural	14,644
Menos de 500 habitantes	8,416
500 a 2,499 habitantes	6,228
Urbano	0
2,500 a 14,999 habitantes	0
15,000 y más habitantes	0

Fuente: DGPE de la SEFIPLAN con base en el INEGI, Censo de Población y Vivienda, 2020.

ESTADÍSTICAS VITALES, 2020

Indicador	Valor
Nacimientos	226
Defunciones generales	63
Defunciones infantiles a/	5
Matrimonios	47
Divorcios	0

a/ Se refiere a menores de un año.

Fuente: DGPE de la SEFIPLAN con base en el INEGI, Información Estadística y Geográfica de los Estados para México en Cifras (IEGEMC), 2021

RAZÓN DE MASCULINIDAD Y EDAD MEDIANA, 2020

Indicador	Valor
Índice de masculinidad	95.5
Edad mediana (años)	25
Hombres	23
Mujeres	27

Fuente: DGPE de la SEFIPLAN con base en el INEGI, Censo de Población y Vivienda, 2020.

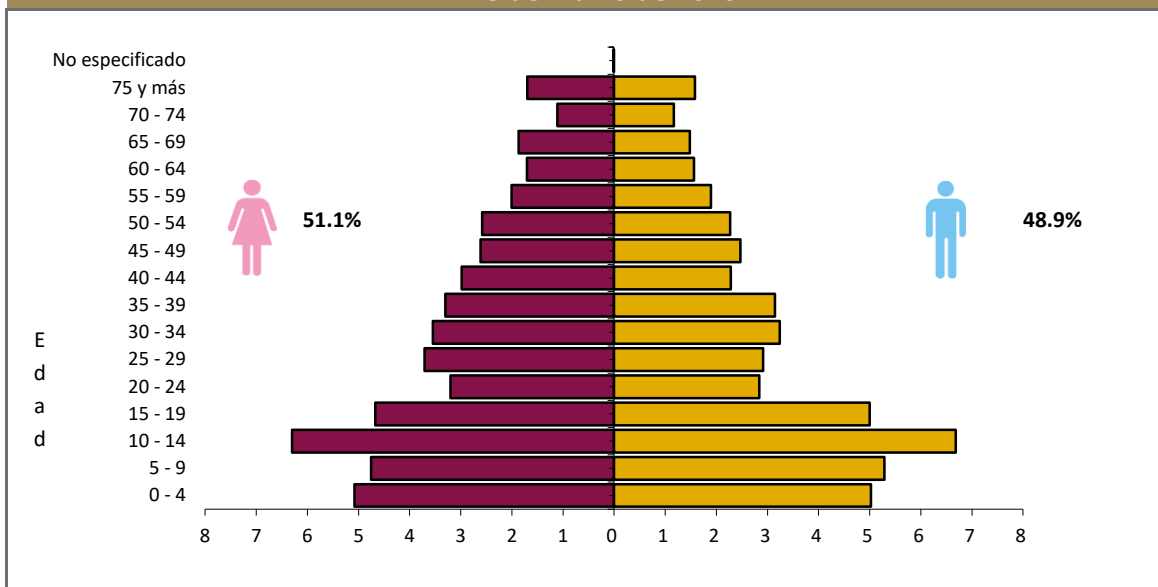
POBLACIÓN POR GRUPO QUINQUENAL DE EDAD SEGÚN SEXO (%)
Al 15 de marzo de 2020

Fuente: DGPE de la SEFIPLAN con base en el INEGI, Censo de Población y Vivienda, 2020.

POBLACIÓN POR GRUPOS DE EDAD, 2020

Grupo de edad	Habitantes
Infantil (0-14 años)	4,852
Joven y adulta (15-64 años)	8,486
Tercera edad (65 años y más)	1,306

NOTA: Excluye a la población que no especificó su edad, por lo que la suma puede no coincidir con el total de población expresado en el cuadro de la evolución de la población.

Fuente: DGPE de la SEFIPLAN con base en el INEGI, Censo de Población y Vivienda, 2020.

POBLACIÓN INDÍGENA, 2020

Indicador	Valor
Población en hogares indígenas a/	12,842
Población de 3 años o más hablante de lengua indígena	
Total	10,755
Hombres	5,200
Mujeres	5,555
Población de 3 años y más que habla lengua indígena	78.22%
Hablantes de lengua indígena que no hablan español	9.30%
Lengua principal	Náhuatl

a/ Se refiere a la población en hogares donde el jefe (a) o su cónyuge habla alguna lengua indígena.

Fuente: DGPE de la SEFIPLAN con base en el INEGI, Censo de Población y Vivienda, 2020.

4. DESARROLLO SOCIAL

CARACTERÍSTICAS DEL SECTOR EDUCATIVO, CICLO ESCOLAR 2021-2022

Nivel educativo	Escuelas	Docentes	Grupos	Alumnos		
				Hombres	Mujeres	Total
Total	88	239	237	1,881	1,850	3,731
Educación inicial	0	0	0	0	0	0
Educación especial	0	0	0	0	0	0
Preescolar	32	52	50	376	409	785
Primaria	39	130	130	910	796	1,706
Secundaria	11	39	41	422	423	845
Profesional técnico	0	0	0	0	0	0
Bachillerato	5	11	16	130	151	281
Técnico superior universitario	0	0	0	0	0	0
Normal	0	0	0	0	0	0
Licenciatura Univ. y Tec.	0	0	0	0	0	0
Posgrado Univ. y Tec.	0	0	0	0	0	0
Educación para adultos	1	7	0	43	71	114
Formación para el trabajo	0	0	0	0	0	0

Fuente: DGPE con base en la SEV, Información Estadística del Sistema Educativo Estatal, 2022.

ÍNDICES DE DESERCIÓN Y REPROBACIÓN EN NIVELES SELECCIONADOS, CICLO ESCOLAR 2021-2022 (%)

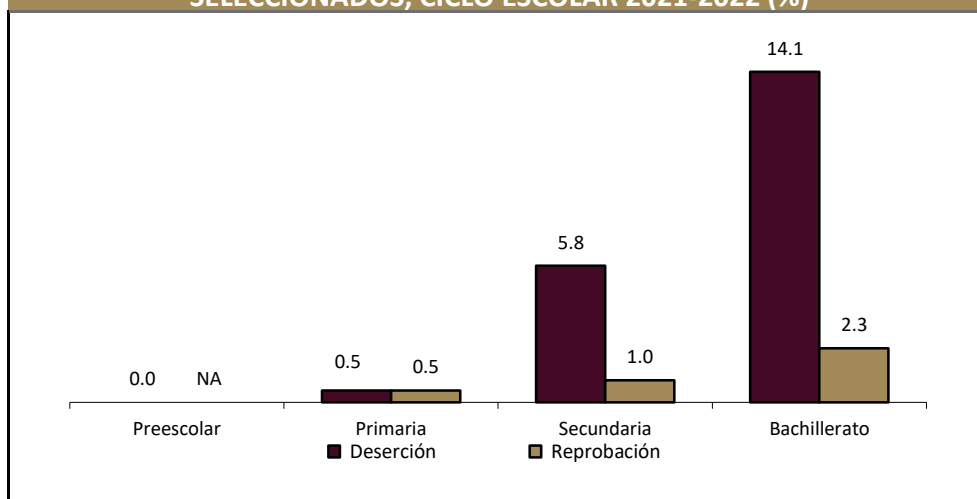

Fuente: DGPE con base en la SEV, Información Estadística del Sistema Educativo Estatal, 2022.

ANALFABETISMO, 2020

Indicador	Valor
Población de 6 a 14 años que sabe leer y escribir	88.8%
Población del 15 años y más	9,792
Población de 15 años y más analfabeta	2,519
Tasa de analfabetismo	25.7%

Fuente: DGPE de la SEFIPLAN con base en el INEGI, Censo Nacional de Población y Vivienda, 2020.

EDUCANDOS ALFABETIZADOS, ALFABETIZADORES, BIBLIOTECAS PÚBLICAS Y BECAS, 2020

Indicador	Valor
Educandos alfabetizados	12
Alfabetizadores	21
Bibliotecas a/	0
Becas otorgadas b/	245

a/ Se refiere a las ubicadas en los centros de educación básica y media superior, y superior.

b/ Las becas otorgadas se refieren a todos los niveles escolares.

Fuente: DGPE de la SEFIPLAN con base en el INEGI, IEGEMC, 2021.

CARACTERÍSTICAS DEL SECTOR SALUD, 2019

Institución	Unidades de consulta externa	Consultas externas otorgadas	Hospitales	Médicos a/
Total	7	9	0	9
IMSS	0	0	0	0
ISSSTE	0	ND	0	ND
PEMEX	0	0	0	0
SEDENA	0	0	0	0
SEMAR	0	ND	0	ND
IMSS-PROSPERA	4	4	0	4
SS	3	0	0	5

a/ Comprende: médicos generales, especialistas, residentes, pasantes, odontólogos y en otras labores.

Fuente: DGPE de la SEFIPLAN con base en el INEGI, Información Estadística y Geográfica Estatal (IIEGE), 2020.

ATENCIÓN MÉDICA, 2019

Indicador	Valor
Médicos por cada 1,000 habitantes a/	0.6
Población usuaria de los servicios médicos b/	13,126
Afiliados al Seguro Popular	15,543
Consultas externas otorgadas por el Seguro Popular	10,888

a/ Estimaciones con base en el INEGI, IIEGE, 2020.

b/ Se refiere al segmento de población derechohabiente y potencial que hace uso de los servicios institucionales de atención médica, al menos una vez durante el año de referencia.

Fuente: DGPE de la SEFIPLAN con base en el INEGI, Información Estadística y Geográfica Estatal (IIEGE), 2020.

URBANIZACIÓN, 2018

Indicador	Valor
Fuentes de abastecimiento de agua a/	136
Volumen promedio diario de extracción (miles de metros cúbicos)	2
Plantas potabilizadoras de agua	0
Capacidad instalada (litros por segundo)	0
Volumen suministrado anual de agua potable (millones de metros cúbicos)	0
Tomas domiciliarias de agua potable instaladas	2,493
Sistemas de drenaje y alcantarillado	1
Localidades con el servicio de drenaje y alcantarillado	1
Tomas instaladas de energía eléctrica b/	1,870
Localidades con el servicio de energía eléctrica	28

a/ Comprende: arroyos, esteros, galerías, lagunas, norias, pozas, presas y ríos, 2019.

b/ Comprende agrícolas, alumbrado público, bombeo de aguas potables y negras, domésticas, industriales y de servicios, 2019.

Fuente: DGPE de la SEFIPLAN con base en el INEGI, Información Estadística y Geográfica Estatal (IIEGE), 2020.

CARACTERÍSTICAS DE LAS VIVIENDAS, 2020

Indicador	Viviendas	Porcentaje
Viviendas particulares habitadas	3,954	
Con disponibilidad de agua entubada	3,038	76.8
Con disponibilidad de drenaje	1,299	32.8
Con disponibilidad de energía eléctrica	3,638	91.9
Con disponibilidad de sanitario o excusado	3,771	95.2
Con piso de:		
Cemento o firme	3,208	81.1
Tierra	592	15.0
Madera, mosaico y otros recubrimientos	152	3.8
Con disposición de bienes y tecnologías de la información y la comunicación		
Automóvil o camioneta	133	3.4
Televisor	1,928	48.8
Refrigerador	1,553	39.3
Lavadora	193	4.9
Computadora	130	3.3
Aparato para oír radio	1,559	39.4
Línea telefónica fija	164	4.1
Teléfono celular	1,068	27.0
Internet	188	4.8

Fuente: DGPE de la SEFIPLAN con base en el INEGI, Censo de Población y Vivienda, 2020.

POBREZA, 2020

Indicador	Personas	Porcentaje
Población en situación de pobreza	13,921	91.9
Población en situación de pobreza moderada	6,882	45.4
Población en situación de pobreza extrema	7,038	46.4
Población vulnerable por carencia social	1,072	7.1
Población vulnerable por ingreso	46	0.3
Población no pobre y no vulnerable	116	0.8

Fuente: DGPE de la SEFIPLAN con base en el CONEVAL, Medición de la Pobreza, Estados Unidos Mexicanos, 2010- 2020.

ÍNDICE DE REZAGO SOCIAL, 2015 y 2020

Concepto	Valor
2015	
Grado de rezago social	Muy alto
Lugar a nivel estatal	4
2020	
Grado de rezago social	Muy alto
Lugar a nivel estatal	9

Fuente: DGPE de la SEFIPLAN con base en el CONEVAL, 2015 Y 2020.

MARGINACIÓN, 2020

Concepto	Referencia
Grado de marginación	Muy Alto
Índice de marginación	47.0
Lugar que ocupa en el contexto estatal	7
Lugar que ocupa en el contexto nacional	107
Población analfabeta de 15 años o más	25.7%
Población sin primaria completa de 15 años o más	66.1%
Ocupantes en viviendas sin drenaje ni servicio sanitario exclusivo	3.3%
Ocupantes en viviendas sin energía eléctrica	6.3%
Ocupantes en viviendas sin agua entubada	22.1%
Viviendas con algún nivel de hacinamiento	33.1%
Ocupantes en viviendas con piso de tierra	13.6%
Población en localidades con menos de 5 000 habitantes	100.0%
Población ocupada con ingreso de hasta 2 salarios mínimos	95.3%

Fuente: DGPE de la SEFIPLAN con base en la CONAPO, Índice de Marginación por Entidad Federativa y Municipio, 2020.

5. ECONOMÍA

EMPLEO, 2020

Indicador	Valor
Población de 12 años y más	11,028
Población económicamente activa	3,694
PEA ocupada	3,131
Sector primario	69.3%
Sector secundario	10.6%
Sector terciario	19.6%
No especificado	0.5%
PEA desocupada	563
Población no económicamente activa	7,292
Estudiantes	1,716
Quehaceres del hogar	4,088
Jubilados y pensionados	17
Incapacitados permanentes	295
Otro tipo	1,176
Tasa de participación económica	33.5%
Tasa de ocupación	84.8%

Fuente: DGPE de la SEFIPLAN con base en el INEGI, Censo de Población y Vivienda, 2020.

AGRICULTURA, 2021

Principales cultivos	Superficie sembrada (Hectáreas)	Superficie cosechada (Hectáreas)	Volumen (Toneladas)	Valor (Miles de pesos)
Total	5,584.5	4,280.5	7,111.7	42,386,380.9
Maíz grano	4,942.5	3,638.5	5,194.4	26,103,588.0
Frijol	405.0	405.0	239.9	3,561,787.3
Café cereza	110.0	110.0	150.7	926,696.5

NOTA: El total de superficie sembrada, cosechada y el valor de la producción incluyen el resto de cultivos del municipio.

Fuente: DGPE de la SEFIPLAN con base en la SADER, Sistema de Información Agroalimentaria y Pesquera, 2022.

GANADERÍA Y AVICULTURA, 2021

Especie	Volumen de producción en pie (Toneladas)	Valor de producción en pie (Miles de pesos)	Volumen de producción de carne en canal (Toneladas)	Valor de producción de carne en canal (Miles de pesos)
Total	NA	44,765.2	NA	49,032.4
Bovino	1,104.8	36,319.9	595.1	38,661.0
Porcino	193.8	5,796.8	149.5	7,559.2
Ovino	25.3	887.6	12.9	932.0
Caprino	11.1	337.0	5.7	353.9
Ave a/	35.7	954.1	27.4	1,028.3
Guajolotes	10.2	469.8	7.5	497.9

Superficie dedicada a la ganadería (Hectáreas)

3,309.0

a/ Comprende pollos de engorda, progenitora pesada y reproductora pesada.

Fuente: DGPE de la SEFIPLAN con base en la SADER, Sistema de Información Agroalimentaria y Pesquera, 2022.

PRINCIPALES CARACTERÍSTICAS DE LAS UNIDADES ECONÓMICAS, 2018

Indicador	Valor
Unidades económicas	90
Personal ocupado total	163
Personal ocupado dependiente de la razón social total	163
Personal ocupado dependiente de la razón social remunerado	42
Personal ocupado no dependiente de la razón social	0
Total de remuneraciones (miles de pesos)	1,763
Producción bruta total (miles de pesos)	12,523
Consumo intermedio (miles de pesos)	6,980
Valor agregado censal bruto (miles de pesos)	5,543
Formación bruta de capital fijo (miles de pesos)	16
Variación total de existencias (miles de pesos)	-87
Total de activos fijos (miles de pesos)	12,743

Fuente: DGPE de la SEFIPLAN con base en el INEGI, Censos Económicos, 2019.

6. COMUNICACIONES Y TRANSPORTES**RED CARRETERA, 2020**

Tipo	Longitud (Kilómetros)
Total en el municipio	73.0
Troncal federal pavimentada	0.0
Alimentadoras estatales pavimentadas	3.0
Alimentadoras estatales revestidas	25.5
Caminos rurales pavimentados	22.5
Caminos rurales revestidos	21.5

NOTA: El total puede no coincidir con el desglose ya que incluye alimentadoras estatales de terracería y caminos rurales de terracería.

Fuente: DGPE de la SEFIPLAN con base en el INEGI, Información Estadística y Geográfica de los Estados para México en Cifras (IEGEMC), 2021.

VEHÍCULOS DE MOTOR, 2020

Tipo	Tipo de servicio			Total
	Oficial	Público	Particular	
Automóviles	0	10	33	43
Camiones de pasajeros	0	1	0	1
Camiones y camionetas para carga	0	0	114	114
Motocicletas	0	NA	2	2

Fuente: DGPE de la SEFIPLAN con base en el INEGI, Información Estadística y Geográfica de los Estados para México en cifras (IEGEMC), 2021.

PUNTOS DE SERVICIO POSTAL, 2020

Concepto	Total
Puntos de servicio postal	0
Personal ocupado	0

NOTA: Existen municipios que reportan oficinas postales sin personal ocupado debido a que se trata de agencias o expendios propiedad de terceros, cuyo personal no pertenece a Correos de México

Fuente: DGPE de la SEFIPLAN con base en el INEGI, IEGEMC, 2021.

7. FINANZAS PÚBLICAS

EVOLUCIÓN DE LOS INGRESOS EJERCIDOS, 2016-2020 (MILES DE PESOS)

Indicador	2016	2017	2018	2019 a/	2020 a/
Total	58,308	72,323	58,308	73,365	76,427
Impuestos	111	108	111	140	127
Predial	63	0	63	56	57
Traslado de dominio de bienes inmuebles	2	0	2	13	1
Otros b/	0	0	0	72	69
Derechos	258	268	258	414	412
Productos	3	21	3	47	36
Aprovechamientos	1	184	1	291	0
Contribuciones de mejoras	0	0	0	0	0
Participaciones	11,736	13,277	11,736	17,147	17,401
Participaciones federales	11,736	13,277	11,736	17,147	17,401
Participaciones estatales	NA	NA	NA	NA	NA
Aportaciones federales y estatales	46,194	56,425	46,194	55,326	58,452
Aportaciones del Ramo general 33	40,504	44,068	40,504	53,278	56,445
FISM	0	0	0	43,419	46,307
FORTAMUNDF	0	0	0	9,859	10,138
Otros ingresos c/	4	2,040	4	0	0

a/ Se refiere a la Ley de Ingresos y a los acuerdos de distribución de los recursos del Ramo 33.

b/ Comprende los impuestos sobre los ingresos, accesorios, contribución adicional sobre ingresos municipales e impuestos de ejercicios.

c/ Comprende por cuenta de terceros, financiamiento, disponibilidad inicial y "otros ingresos".

Fuente: DGPE de la SEFIPLAN con base en el INEGI, Estadísticas de las finanzas públicas estatales y municipales, 2022; Gaceta Oficial del Estado de Veracruz; Leyes de Ingresos, 2021, y Acuerdos de distribución de los recursos del Ramo 33, 2021.

EVOLUCIÓN DE LOS EGRESOS EJERCIDOS, 2017-2020 (MILES DE PESOS)

Indicador	2017	2018	2019	2020
Total	72,323	66,178	73,365	76,427
Servicios personales	9,165	10,803	11,189	11,719
Materiales y suministros	1,868	2,385	2,695	3,213
Servicios generales	6,403	5,419	6,806	5,703
Transferencias, asignaciones, subsidios y otras ayudas	1,681	1,405	6,806	2,008
Bienes muebles, inmuebles e intangibles	4	1,898	1,590	847
Inversión pública	50,003	41,956	45,966	48,613
Otros egresos a/	0	0	0	3,072
Deuda pública	3,199	1,605	1,522	1,251

a/ Comprende: inversión financiera, aplicación de recursos federales y estatales, por cuenta de terceros, disponibilidad final y "otros egresos".

Fuente: DGPE de la SEFIPLAN con base en el INEGI, Estadística de finanzas públicas estatales y municipales, 2022; Gaceta Oficial del Estado de Veracruz; Leyes de Ingresos, 2021, y Acuerdos de distribución de los recursos del Ramo 33, 2021.

SIGLAS Y GLOSARIO

SIGLAS

CEIEG Veracruz	Comité Estatal de Información Estadística y Geográfica del estado de Veracruz de Ignacio de la Llave.
CONAPO	Consejo Nacional de Población.
CONEVAL	Consejo Nacional de Evaluación de la Política de Desarrollo Social.
DGPE	Dirección General de Planeación y Evaluación; de la Subsecretaría de Planeación de la SEFIPLAN.
FISM	Fondo de Aportaciones para la Infraestructura Social Municipal.
FORTAMUNDF	Fondo de Aportaciones para el Fortalecimiento de los Municipios.
IMSS	Instituto Mexicano del Seguro Social.
INEGI	Instituto Nacional de Estadística y Geografía.
ISSSTE	Instituto de Seguridad y Servicios Sociales de los Trabajadores del Estado.
NA	No aplicable.
ND	No disponible.
NS	No significativo.
P/	Cifras preliminares.
PEMEX	Petróleos Mexicanos.
PNUD	Programa de las Naciones Unidas para el Desarrollo México.
SADER	Secretaría de Agricultura y Desarrollo Rural.
SEDENA	Secretaría de la Defensa Nacional.
SEFIPLAN	Secretaría de Finanzas y Planeación del Gobierno de Veracruz de Ignacio de la Llave.
SEMAR	Secretaría de Marina
SEV	Secretaría de Educación del Gobierno de Veracruz de Ignacio de la Llave.
SS	Secretaría de Salud del Gobierno del Estado de Veracruz de Ignacio de la Llave.

GLOSARIO

Edad mediana. Medida que divide a la población en dos grupos numericamente iguales de acuerdo a su edad. La mitad de los casos quedan por debajo de la mediana y la mitad por encima.

Índice de deserción. Número de alumnos que abandonan la escuela entre ciclos consecutivos antes de concluir el nivel educativo, por cada cien alumnos matriculados al inicio de cursos del nivel educativo.

Índice de marginación. Medida sintética de cuatro dimensiones y nueve formas (indicadores) de exclusión, que mide a la población que no participa del disfrute de bienes y servicios esenciales para el desarrollo de sus capacidades básicas.

Índice de masculinidad. Relación del número de hombres por cada 100 mujeres.

Índice de reprobación. Número de alumnos que no aprobaron un determinado grado, por cada cien matriculados en el mismo, al final del ciclo escolar.

Índice rezago social. Es una medida ponderada que resumen cuatro indicadores de carencias sociales (educación, salud, servicios básicos y espacios en la vivienda) en un solo índice que tiene como finalidad ordenar a las unidades de observación según sus carencias sociales.

No pobres y no vulnerables: Aquella población cuyo ingreso es superior a la línea de bienestar y que no tiene ninguna de las carencias sociales que se utilizan en la medición de la pobreza.

Pobreza: Una persona se encuentra en situación de pobreza cuando tiene al menos una carencia social (en los seis indicadores de rezago educativo, acceso a servicios de salud, acceso a la seguridad social, calidad y espacios de la vivienda, servicios básicos en la vivienda y acceso a la alimentación) y su ingreso es insuficiente para adquirir los bienes y servicios que requiere para satisfacer sus necesidades alimentarias y no alimentarias.

Población Económicamente Activa (PEA): Es aquella comprende a las personas de 12 años y más que tuvieron vínculo con la actividad económica (población ocupada) o que lo buscaron (población desocupada) en la semana de referencia del Censo 2010.

Pobreza extrema: Una persona se encuentra en situación de pobreza extrema cuando tiene tres o más carencias, de seis posibles, dentro del Índice de Privación Social y que, además, se encuentra por debajo de la línea de bienestar mínimo. Las personas en esta situación disponen de un ingreso tan bajo que, aun si lo dedicase por completo a la adquisición de alimentos, no podría adquirir los nutrientes necesarios para tener una vida sana.

Pobreza moderada: Es aquella persona que siendo pobre, no es pobre extrema. La incidencia de pobreza moderada se obtiene al calcular la diferencia entre la incidencia de la población en pobreza menos la de la población en pobreza extrema.

Tasa de ocupación: Es el porcentaje que representa la población ocupada respecto a la población económicamente activa.

Tasa de participación económica: Es el porcentaje que representa la población económicamente activa respecto a la población de 12 años y más.

Vulnerables por carencias sociales: Aquella población que presenta una o más carencias sociales, pero cuyo ingreso es superior a la línea de bienestar.

Vulnerables por Ingresos: Aquella población que no presenta carencias sociales pero cuyo ingreso es inferior o igual a la línea de bienestar.