



VERACRUZ
GOBIERNO
DEL ESTADO



SEFIPLAN
Secretaría de Finanzas
y Planeación



Comité Estatal de Información
Estadística y Geográfica de Veracruz

Sistema de Información Estadística y Geográfica del Estado
de Veracruz de Ignacio de la Llave (SIEGVER)

CUADERNILLOS MUNICIPALES

Edición 2023

Banderilla

Contenido

	Página
1. Geografía	2
2. Medio Ambiente	3
3. Gobierno	3
4. Demografía	4
5. Desarrollo social	5
6. Economía	9
7. Comunicaciones y transportes	10
8. Finanzas públicas	12

Subsecretaría de Planeación

Dirección General de Planeación y Evaluación



1. GEOGRAFÍA

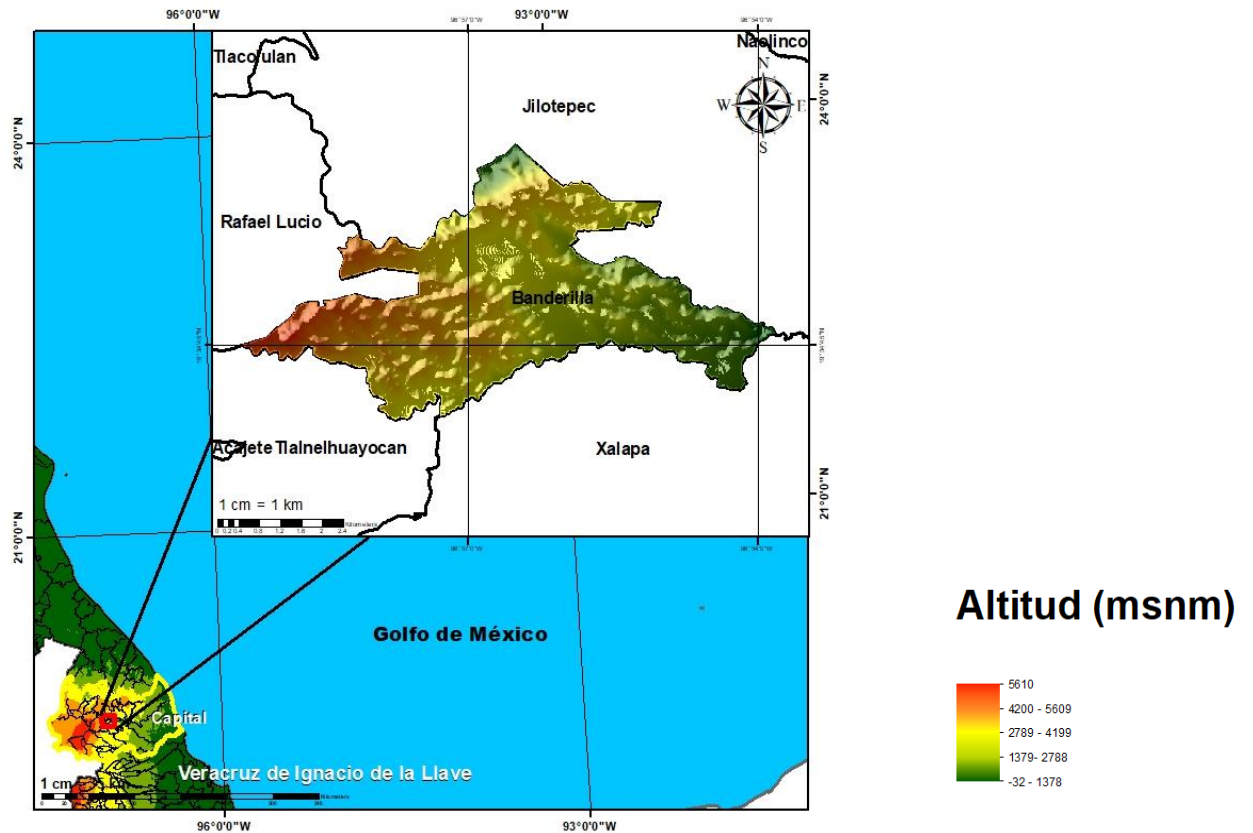

Fuente: DGPE de la SEFIPLAN con base en el INEGI, Marco Geoestadístico, 2021.

UBICACIÓN

Entre los paralelos $19^{\circ} 34'$ y $19^{\circ} 38'$ de latitud norte; los meridianos $96^{\circ} 54'$ y $97^{\circ} 00'$ de longitud oeste; altitud entre 1,300 y 1,700 m.

LÍMITES

Colinda al norte con el municipio de Jilotepec; al este con los municipios de Jilotepec y Xalapa; al sur con los municipios de Xalapa y Tlaxiaco; al oeste con los municipios de Tlaxiaco, Rafael Lucio y Jilotepec.

CLIMA

Semicálido húmedo con lluvias todo el año (51%) y templado húmedo con lluvias todo el año (49%).

Rango de temperatura
Rango de precipitación

16 – 20°C
1 400 – 1 600 mm

Fuente: DGPE de la SEFIPLAN con base en el INEGI, Prontuario de Información Geográfica Municipal de los Estados Unidos Mexicanos, 2010.

DATOS GEOGRÁFICOS

Indicador	Valor
Cabecera municipal	Banderilla
Localidades en 2020	29
Urbanas	1
Rurales	28
Superficie	19.8 km ²
Porcentaje del territorio estatal	0.0%
Densidad poblacional en 2020	1,312.9 hab/km ²

Fuente: DGPE de la SEFIPLAN con base en el INEGI, Censo de Población y Vivienda 2020; e INEGI, Marco Geoestadístico, 2021.

2. MEDIO AMBIENTE

USO DE SUELO Y VEGETACIÓN, 2018

Tipo de superficie	Superficie (Km ²)
Superficie continental	19.8
Agricultura	12.1
Pastizal	0.0
Pastizal CULTIVADO	4.3
Bosque	0.0
Selva	0.0
Matorral xerófilo	0.0
Otros tipos de vegetación	0.0
Vegetación secundaria	0.0
Áreas sin vegetación	0.0
Cuerpos de agua	0.0
Áreas urbanas	3.5

NOTA: La información se elaboró por el INEGI en el periodo de 2017 – 2021 y se derivó con base en la información de la serie VI (2016). La última actualización en el CM correspondía a 2005 (serie III) de ahí la pertinencia y relevancia de su actualización en la edición 2023.

Fuente: DGPE de la SEFIPLAN con base en el INEGI, Uso del Suelo y Vegetación serie VII, base 2018; e INEGI, Marco Geoestadístico, 2021.

3. GOBIERNO

GOBIERNO, 2023

Presidente(a) municipal 2022-2025	David Sangabriel Bonilla
Partido o coalición	Coalición Veracruz Va (PRD)
Dirección municipal	Benito Juárez No. 61, Zona Centro, C.P.91300
Teléfono	(228) 811-0792, 8-11-14-21
Página web	https://www.banderillaveracruz.gob.mx/
Distrito electoral local	12 Coatepec
Representante	Dip. Luis Ronaldo Zárate Díaz (MORENA)
Distrito electoral federal	IX Coatepec
Representante	IX. Dip. José Francisco Yunes Zorrilla (PRI)

Fuente: DGPE de la SEFIPLAN con base en la Cámara de Diputados, LXV Legislatura, Listado de Diputados por Estado, 2023; INE, Descriptivo de la Distribución Federal, Veracruz, 2017.

ÍNDICE DE CAPACIDADES FUNCIONALES MUNICIPALES (ICFM), 2016 y 2018

Índice	2016	2018
Subíndice		
Capacidades Funcionales Municipales (ICFM)	0.349	0.274
Capacidades para involucrar actores relevantes	0.400	0.100
Capacidades para diagnosticar	0.333	0.200
Capacidades para formular políticas y estrategias	0.100	0.383
Capacidades para presupuestar, gestionar e implementar	0.333	0.616
Capacidades para evaluar	0.822	0.100

NOTA: El Índice de Capacidades Funcionales Municipales (ICFM) es un indicador compuesto que mide el grado de desarrollo de cinco competencias en las administraciones públicas municipales. Cada uno de los rubros define un subíndice que va de 0 a 1, donde el valor más alto significa mejores destrezas.

Fuente: DGPE de la SEFIPLAN con base en el PNUD en México, Informe de Desarrollo Humano Municipal 2010-2020: una década de transformaciones locales en México, 2023.

4. DEMOGRAFÍA**EVOLUCIÓN DE LA POBLACIÓN, 1995-2020**

Año	Total	Hombres	Mujeres	Proporción Estatal (%)
2020	25,993	12,221	13,772	0.32
2015	24,822	11,786	13,036	0.31
2010	21,546	10,158	11,388	0.28
2005	19,170	9,119	10,051	0.27
2000	16,433	7,914	8,519	0.24
1995	33,798	16,570	17,228	0.50

Fuente: DGPE de la SEFIPLAN con base en el INEGI: Censos y Conteos de Población y Vivienda, 1995 a 2020. y Encuesta Intercensal, 2015.

TASA DE CRECIMIENTO MEDIA

Periodo	Tasa (%)
2015-2020	0.93
2010-2015	3.02
2005-2010	2.54
2000-2005	2.75

Fuente: DGPE de la SEFIPLAN, estimaciones con base en el INEGI: Censos y Conteos de Población y Vivienda, 1995 a 2020; y Encuesta Intercensal, 2015.

HABITANTES EN PRINCIPALES LOCALIDADES, 2020

Localidad	Habitantes
Banderilla	22,760
La Haciendita	1,265
Xaltepec	1,040
Luis Donaldo Colosio	293
Colonia Fredepo	164
Resto de localidades	471

Fuente: DGPE de la SEFIPLAN con base en el INEGI, Censo de Población y Vivienda, 2020.

POBLACIÓN POR TAMAÑO DE LOCALIDAD, 2020

Ámbito Tamaño	Habitantes
Rural	3,233
Menos de 500 habitantes	928
500 a 2,499 habitantes	2,305
Urbano	22,760
2,500 a 14,999 habitantes	0
15,000 y más habitantes	22,760

Fuente: DGPE de la SEFIPLAN con base en el INEGI, Censo de Población y Vivienda, 2020.

ESTADÍSTICAS VITALES, 2020

Indicador	Valor
Nacimientos	273
Defunciones generales	178
Defunciones infantiles a/	4
Matrimonios	91
Divorcios	19

a/ Se refiere a menores de un año.

Fuente: DGPE de la SEFIPLAN con base en el INEGI, IEGEMC, 2021.

RAZÓN DE MASCULINIDAD Y EDAD MEDIANA, 2020

Indicador	Valor
Índice de masculinidad	88.7
Edad mediana (años)	30
Hombres	28
Mujeres	31

Fuente: DGPE de la SEFIPLAN con base en el INEGI, Censo de Población y Vivienda, 2020.

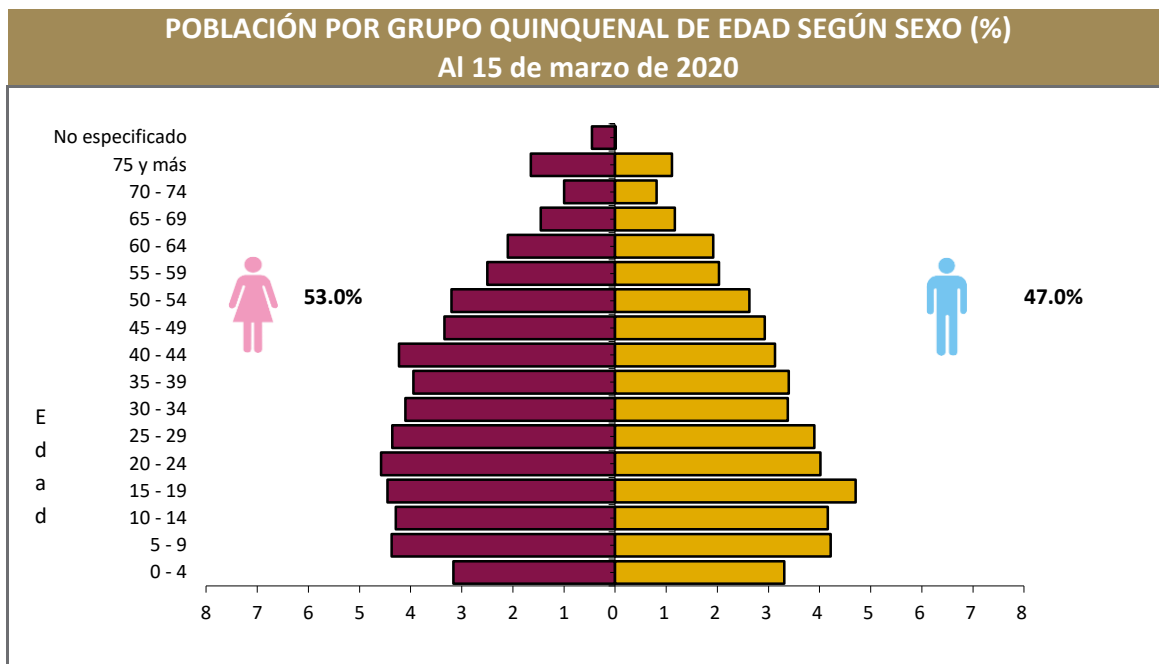

Fuente: DGPE de la SEFIPLAN con base en el INEGI, Censo de Población y Vivienda, 2020.

POBLACIÓN POR GRUPOS DE EDAD, 2020

Grupo de edad	Habitantes
Infantil (0-14 años)	6,139
Joven y adulta (15-64 años)	17,970
Tercera edad (65 años y más)	1,878

NOTA: Excluye a la población que no especificó su edad, por lo que la suma puede no coincidir con el total de población expresado en el cuadro de la evolución de la población.

Fuente: DGPE de la SEFIPLAN con base en el INEGI, Censo de Población y Vivienda, 2020.

POBLACIÓN INDÍGENA, 2020

Indicador	Valor
Población en hogares indígenas a/	255
Población de 3 años o más hablante de lengua indígena	
Total	91
Hombres	52
Mujeres	39
Población de 3 años y más que habla lengua indígena	0.36%
Hablantes de lengua indígena que no hablan español	0.00%
Lengua principal	Náhuatl

a/ Se refiere a la población en hogares donde el jefe (a) o su cónyuge habla alguna lengua

Fuente: DGPE de la SEFIPLAN con base en el INEGI, Censo de Población y Vivienda, 2020.

5. DESARROLLO SOCIAL

CARACTERÍSTICAS DEL SECTOR EDUCATIVO, CICLO ESCOLAR 2021-2022

Nivel educativo	Escuelas	Docentes	Grupos	Alumnos		
				Hombres	Mujeres	Total
Total	48	844	331	4,976	5,353	10,329
Educación inicial	0	0	0	0	0	0
Educación especial	7	49	9	265	131	396
Preescolar	12	59	59	320	320	640
Primaria	14	160	160	1,724	1,654	3,378
Secundaria	5	45	45	518	498	1,016
Profesional técnico	0	0	0	0	0	0
Bachillerato	7	123	58	995	1,059	2,054
Técnico superior universitario	0	0	0	0	0	0
Normal	0	0	0	0	0	0
Licenciatura Univ. y Tec.	1	402	0	681	946	1,627
Posgrado Univ. y Tec.	0	0	0	469	731	1,200
Educación para adultos	2	6	0	4	14	18
Formación para el trabajo	0	0	0	0	0	0

Fuente: DGPE con base en la SEV, Información Estadística del Sistema Educativo Estatal, 2022.

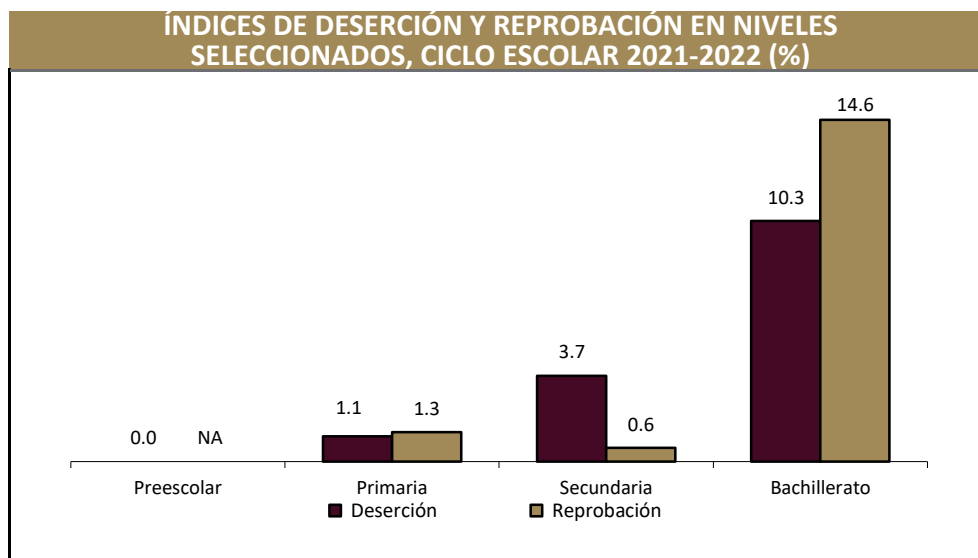

Fuente: DGPE con base en la SEV, Información Estadística del Sistema Educativo Estatal, 2022.

ANALFABETISMO, 2020

Indicador	Valor
Población de 6 a 14 años que sabe leer y escribir	92.0%
Población del 15 años y más	19,848
Población de 15 años y más analfabeta	763
Tasa de analfabetismo	3.8%

Fuente: DGPE de la SEFIPLAN con base en el INEGI, Censo Nacional de Población y Vivienda, 2020.

EDUCANDOS ALFABETIZADOS, ALFABETIZADORES, BIBLIOTECAS PÚBLICAS Y BECAS, 2021

Indicador	Valor
Educandos alfabetizados	0
Alfabetizadores	7
Bibliotecas a/	2
Becas otorgadas b/	65

a/ Se refiere a las ubicadas en los centros de educación básica y media superior, y superior.

b/ Se refieren a todos los niveles escolares en 2019.

Fuente: DGPE de la SEFIPLAN con base en el INEGI, IEGEMC, 2022.

CARACTERÍSTICAS DEL SECTOR SALUD, 2021

Institución	Unidades de consulta externa	Consultas externas otorgadas	Hospitales		Médicos a/
			General	Especialidad	
Total	2	45,211	0	0	27
IMSS	1	####	0	0	10
ISSSTE	ND	ND	ND	ND	ND
PEMEX	0	0	0	0	0
SEDENA	0	0	0	0	0
SEMAR	0	0	0	0	0
IMSS-BIENESTAR	ND	0	0	0	ND
SS	1	0	0	0	17

a/ Comprende: médicos generales, especialistas, residentes, pasantes, odontólogos y en otras labores.

Fuente: DGPE de la SEFIPLAN con base en el INEGI, IEGEMC, 2022.

ATENCIÓN MÉDICA, 2021

Indicador	Valor
Médicos por cada 1,000 habitantes a/	1.0
Población derechohabiente b/	27,205
Población usuaria de los servicios médicos c/	24,421
Afiliados al Seguro Popular d/	ND
Consultas externas otorgadas por el Seguro Popular d/	7,099

a/ Estimaciones con base en el INEGI, 2020 y 2022.

d/ Se refiere al conjunto de personas que por ley tienen derecho a recibir prestaciones en especie o en dinero por parte de las instituciones de seguridad social. Este grupo comprende a los asegurados directos o cotizantes, pensionados y a los familiares o beneficiarios de ambos.

c/ Se refiere al segmento de población derechohabiente y potencial que hace uso de los servicios institucionales de atención médica, al menos una vez durante el año de referencia.

d/ Se refiere a los afiliados por la Secretaría de Salubridad y Asistencia (SSA) en el Instituto de Salud para el Bienestar (INSABI) por municipio.

Fuente: DGPE de la SEFIPLAN con base en el INEGI, Censo de Población y Vivienda 2020; e INEGI, IEGEMC, 2022.

URBANIZACIÓN, 2021

Indicador	Valor
Fuentes de abastecimiento de agua a/	14
Volumen promedio diario de extracción (miles de metros cúbicos)	1
Plantas potabilizadoras de agua	1
Capacidad instalada (litros por segundo)	50
Volumen suministrado anual de agua potable (millones de metros cúbicos)	2
Sistemas de drenaje y alcantarillado	4
Localidades con el servicio de drenaje y alcantarillado b/	4

a/ Comprende: arroyos, esteros, galerías, lagunas, norias, pozas, presas y ríos, registrados en 2019.

b/ Información referida a la definición de "localidad" utilizada por la fuente que la genera, por lo que no es comparable con la correspondiente a la información censal.

Fuente: DGPE de la SEFIPLAN con base en el INEGI, IEGEMC, 2022.

CARACTERÍSTICAS DE LAS VIVIENDAS, 2020

Indicador	Viviendas	Porcentaje
Viviendas particulares habitadas	7,601	
Con disponibilidad de agua entubada	7,469	98.2
Con disponibilidad de drenaje	7,448	96.5
Con disponibilidad de energía eléctrica	7,686	99.6
Con disponibilidad de sanitario o excusado	7,696	99.8
Con piso de:		
Cemento o firme	2,597	34.1
Tierra	113	1.5
Madera, mosaico y otros recubrimientos	4,890	64.3
Con disposición de bienes y tecnologías de la información y la comunicación		
Automóvil o camioneta	2,815	37.0
Televisor	7,098	93.3
Refrigerador	6,415	84.3
Lavadora	5,162	67.9
Computadora	3,304	43.4
Aparato para oír radio	5,639	74.1
Línea telefónica fija	2,660	35.0
Teléfono celular	6,988	91.9
Internet	4,537	59.6

Fuente: DGPE de la SEFIPLAN con base en el INEGI, Censo de Población y Vivienda, 2020.

POBREZA, 2020

Indicador	Personas	Porcentaje
Población en situación de pobreza	11,251	46.1
Población en situación de pobreza moderada	9,822	40.3
Población en situación de pobreza extrema	1,429	5.9
Población vulnerable por carencia social	6,193	25.4
Población vulnerable por ingreso	2,017	8.3
Población no pobre y no vulnerable	4,926	20.2

Fuente: DGPE de la SEFIPLAN con base en el CONEVAL, Medición de pobreza a nivel municipal 2020 y su comparativo con los años 2010 y 2015, 2021.

ÍNDICE DE REZAGO SOCIAL, 2015 y 2020

Concepto	Valor
2015	
Grado de rezago social	Muy bajo
Lugar a nivel estatal	201
2020	
Grado de rezago social	Muy bajo
Lugar a nivel estatal	201

Fuente: DGPE de la SEFIPLAN con base en el CONEVAL, ÍRS 2015 y 2020, 2021.

MARGINACIÓN, 2020

Concepto	Referencia
Grado de marginación	Muy Bajo
Índice de marginación	58.4
Lugar que ocupa en el contexto estatal	205
Lugar que ocupa en el contexto nacional	2,231
Población analfabeta de 15 años o más	3.8%
Población sin primaria completa de 15 años o más	29.1%
Ocupantes en viviendas sin drenaje ni servicio sanitario exclusivo	0.1%
Ocupantes en viviendas sin energía eléctrica	0.2%
Ocupantes en viviendas sin agua entubada	1.7%
Viviendas con algún nivel de hacinamiento	22.6%
Ocupantes en viviendas con piso de tierra	1.6%
Población en localidades con menos de 5 000 habitantes	12.4%
Población ocupada con ingreso de hasta 2 salarios mínimos	68.2%

Fuente: DGPE de la SEFIPLAN con base en el CONAPO, Índice de Marginación por Entidad Federativa y Municipio, 2020.

ÍNDICE DE DESARROLLO HUMANO (IDH), 2010, 2015 y 2020

Índice	2010	2015	2020
Dimensión			
Índice de Desarrollo Humano	0.762	0.775	0.781
Grado de Desarrollo Humano	Alto	Alto	Alto
Subíndice de Salud	0.899	0.874	0.887
Subíndice de Educación	0.639	0.689	0.713
Subíndice de Ingreso	0.771	0.772	0.754

NOTA: El Índice de Desarrollo Humano es un indicador compuesto que mide el grado de desarrollo de tres dimensiones esenciales para el bienestar humano: la educación, la salud y los ingresos disponibles. Así cada dimensión conforma un subíndice del IDH que van de 0 a 1, dividido en cuatro niveles: Bajo: menos de 0.55, Medio: entre 0.55 y 0.7, Alto: entre 0.7 y 0.8, y Muy Alto: mayor a 0.8.

Fuente: DGPE de la SEFIPLAN con base en el PNUD en México, Informe de Desarrollo Humano Municipal 2010-2020: una década de transformaciones locales en México, 2023.

ÍNDICE DE DESIGUALDAD DE GÉNERO (IDG) MUNICIPAL, 2020

Indicador	Hombres	Mujeres
Componente		
Índice de Desigualdad Municipal	0.331	
Índice de Empoderamiento	0.583	0.579
Índice de Mercado Laboral	0.742	0.493
Índice de Salud Reproductiva	1.000	0.060

Nota: El IDG municipal se calcula por medio de tres componentes que buscan caracterizar las diferencias de oportunidades. Cuanto menor sea su valor, menor desigualdad.

Fuente: DGPE de la SEFIPLAN con base en el PNUD en México, Informe de Desarrollo Humano Municipal 2010-2020: una década de transformaciones locales en México, 2023.

6. ECONOMÍA

EMPLEO, 2020

Indicador	Valor
Población de 12 años y más	21,179
Población económicamente activa	12,896
PEA ocupada	12,588
Sector primario	2.3%
Sector secundario	17.5%
Sector terciario	78.7%
No especificado	1.5%
PEA desocupada	308
Población no económicamente activa	8,256
Estudiantes	3,354
Quehaceres del hogar	3,385
Jubilados y pensionados	621
Incapacitados permanentes	210
Otro tipo	686
Tasa de participación económica	60.9%
Tasa de ocupación	97.6%

Fuente: DGPE de la SEFIPLAN con base en el INEGI, Censo de Población y Vivienda, 2020.

AGRICULTURA, 2022

Tres principales cultivos	Superficie sembrada (Hectáreas)	Superficie cosechada (Hectáreas)	Volumen (Toneladas)	Valor (Miles de pesos)
Total	513.0	513.0	42,195.2	35,659.2
Caña de azúcar	473.7	473.7	42,126.7	34,981.2
Café cereza	29.4	29.4	53.4	610.3
Maíz grano	10.0	10.0	15.0	67.7

NOTA: El total de superficie sembrada, cosechada y el valor de la producción incluyen el resto de cultivos del municipio.

Fuente: DGPE de la SEFIPLAN con base en la SADER, SIAP, 2023.

GANADERÍA Y AVICULTURA, 2022

Especie	Volumen de producción en pie (Toneladas)	Valor de producción en pie (Miles de pesos)	Volumen de producción de carne en canal (Toneladas)	Valor de producción de carne en canal (Miles de pesos)
Total	NA	24,977.5	NA	30,075.0
Bovino	336.5	10,900.2	182.3	11,962.6
Porcino	327.8	11,978.3	295.5	15,678.8
Ovino	26.0	957.2	16.2	1,250.4
Caprino	3.1	104.6	1.6	112.7
Ave a/	25.0	693.6	19.3	704.2
Guajolotes	7.6	343.6	5.3	366.4

Superficie dedicada a la ganadería (Hectáreas) b/

655.0

a/ Comprende pollos de engorda, progenitora pesada y reproductora pesada.

b/ Corresponde al año 2017.

Fuente: DGPE de la SEFIPLAN con base en el INEGI, Anuario Estadístico y Geográfico, 2018; y la SADER, SIAP, 2023.

PRINCIPALES CARACTERÍSTICAS DE LAS UNIDADES ECONÓMICAS, 2018

Indicador	Valor
Unidades económicas	1,172
Personal ocupado total	4,557
Personal ocupado dependiente de la razón social total	4,066
Personal ocupado dependiente de la razón social remunerado	2,472
Personal ocupado no dependiente de la razón social	491
Total de remuneraciones (miles de pesos)	218,536
Producción bruta total (miles de pesos)	1,800,303
Consumo intermedio (miles de pesos)	651,784
Valor agregado censal bruto (miles de pesos)	1,148,519
Formación bruta de capital fijo (miles de pesos)	235,310
Variación total de existencias (miles de pesos)	-34,006
Total de activos fijos (miles de pesos)	1,348,952

Fuente: DGPE de la SEFIPLAN con base en el INEGI, Censos Económicos, 2019.

7. COMUNICACIONES Y TRANSPORTES**RED CARRETERA, 2021**

Tipo	Longitud (Kilómetros)
Total en el municipio	24.1
Troncal federal pavimentada	11.6
Alimentadoras estatales pavimentadas	10.0
Alimentadoras estatales revestidas	0.0
Caminos rurales pavimentados	0.0
Caminos rurales revestidos	2.5

NOTA: El total puede no coincidir con el desglose ya que incluye alimentadoras estatales de terracería y caminos rurales de terracería.

Fuente: DGPE de la SEFIPLAN con base en el INEGI, IEGEMC, 2022.

VEHÍCULOS DE MOTOR, 2021

Tipo	Tipo de servicio			Total
	Oficial	Público	Particular	
Automóviles	0	320	5,083	5,403
Camiones de pasajeros	0	37	9	46
Camiones y camionetas para carga	0	34	2,152	2,186
Motocicletas	0	NA	695	695

Fuente: DGPE de la SEFIPLAN con base en el INEGI, IEGEMC, 2022.

ACCIDENTES DE TRÁNSITO TERRESTRE, 2021

Tipo	Número
Total	147.0
Colisiones	
Con vehículo automotor	102.0
Con motocicleta	16.0
Con peatón	3.0
Con objeto fijo	21.0
Otro a/	5.0

NOTA: Comprende sólo lo registrado en zonas urbanas y suburbanas.

a/ Comprende: colisión con animal, volcadura, caída de pasajero, salida del camino, incendio, colisión con ferrocarril, colisión con ciclista y otro.

Fuente: DGPE de la SEFIPLAN con base en el INEGI, IEGEMC, 2022.

AEROPUERTOS Y AERÓDROMOS, 2021

Concepto	Número
Aeropuertos a/	0
Nacionales	0
Internacionales	0
Aeródromos	0

a/ Comprende los aeropuertos administrados por Aeropuertos y Servicios Auxiliares (ASA), Grupo Aeroportuario de Sureste (ASUR), Gobierno del Estado y Municipal.

Fuente: DGPE de la SEFIPLAN con base en el INEGI, IEGEMC, 2022.

SUSCRIPCIONES A LÍNEAS DE TELEFONÍA FIJA, 2021

Suscripciones	Número
Total	8,481
Residenciales	7,678
No residenciales	803

Fuente: DGPE de la SEFIPLAN con base en el INEGI, IEGEMC, 2022.

PUNTOS DE SERVICIO POSTAL, 2021

Concepto	Total
Puntos de servicio postal	1
Personal ocupado	0
Correspondencia expedida (Miles de piezas)	2
Correspondencia recibida (Miles de piezas)	50

NOTA: Existen municipios que reportan oficinas postales sin personal ocupado debido a que se trata de agencias o expendios propiedad de terceros, cuyo personal no pertenece a Correos de México.

Fuente: DGPE de la SEFIPLAN con base en el INEGI, IEGEMC, 2022.

8. FINANZAS PÚBLICAS

EVOLUCIÓN DE LOS INGRESOS EJERCIDOS, 2017-2021 (MILES DE PESOS)

Indicador	2017	2018	2019	2020 a/	2021 a/
Total	80,940	102,795	66,721	76,621	73,597
Impuestos	3,145	6,739	3,828	4,615	2,879
Predial	1,314	1,400	1,437	1,499	1,675
Traslado de dominio de bienes inmueble	652	835	770	897	614
Otros b/	1	5	1,621	2,219	591
Derechos	11,213	4,322	4,422	4,028	5,428
Productos	0	15	0	53	24
Aprovechamientos	0	0	0	0	280
Contribuciones de mejoras	0	0	0	0	0
Participaciones	22,324	20,384	27,130	30,444	29,344
Participaciones federales	22,324	20,384	27,130	30,444	29,344
Participaciones estatales	NA	NA	NA	NA	NA
Aportaciones federales y estatales	41,966	49,880	31,341	31,450	31,189
Aportaciones del Ramo general 33	20,470	18,849	27,860	29,445	29,857
FISM	0	0	11,120	12,233	12,014
FORTAMUNDF	0	0	16,739	17,212	17,843
Otros ingresos c/	2,291	21,456	0	6,030	0

a/ Se refiere a la Ley de Ingresos y a los acuerdos de distribución de los recursos del Ramo 33.

b/ Comprende los impuestos sobre los ingresos, accesorios, contribución adicional sobre ingresos municipales e impuestos de ejercicios.

c/ Comprende por cuenta de terceros, financiamiento, disponibilidad inicial y "otros ingresos".

Fuente: DGPE de la SEFIPLAN con base en el INEGI, Estadística de Finanzas Públicas Estatales y Municipales, 2023; Gaceta Oficial del Estado de Veracruz; Leyes de Ingresos, 2022, y Acuerdos de distribución de los recursos del Ramo 33, 2022.

EVOLUCIÓN DE LOS EGRESOS EJERCIDOS, 2018-2021 (MILES DE PESOS)

Indicador	2018	2019	2020	2021
Total	81,112	66,721	76,621	73,597
Servicios personales	15,500	19,260	22,667	22,893
Materiales y suministros	5,415	8,613	9,513	8,994
Servicios generales	17,523	19,735	13,948	19,050
Transferencias, asignaciones, subsidios y otras ayudas	5,352	19,735	6,682	7,384
Bienes muebles, inmuebles e intangibles	27	514	534	64
Inversión pública	31,514	11,967	19,439	9,877
Otros egresos a/	0	0	0	0
Deuda pública	102	1,373	3,838	5,335

a/ Comprende: inversión financiera, aplicación de recursos federales y estatales, por cuenta de terceros, disponibilidad final y "otros egresos".

Fuente: DGPE de la SEFIPLAN con base en el INEGI, Estadísticas de Finanzas Públicas Estatales y Municipales, 2023; Gaceta Oficial del Estado de Veracruz; Leyes de Ingresos, 2022, y Acuerdos de distribución de los recursos del Ramo 33, 2022.

SIGLAS Y GLOSARIO

SIGLAS

CEIEG Veracruz	Comité Estatal de Información Estadística y Geográfica del Estado de Veracruz de Ignacio de la Llave.
CM	Cuadernillo Municipal.
CONAPO	Consejo Nacional de Población.
CONEVAL	Consejo Nacional de Evaluación de la Política de Desarrollo Social.
DGPE	Dirección General de Planeación y Evaluación; de la Subsecretaría de Planeación de la SEFIPLAN.
FISM	Fondo de Aportaciones para la Infraestructura Social Municipal.
FORTAMUNDF	Fondo de Aportaciones para el Fortalecimiento de los Municipios.
IEGEMC	Información Estadística y Geográfica de los Estados para México en Cifras.
IMSS	Instituto Mexicano del Seguro Social.
INEGI	Instituto Nacional de Estadística y Geografía.
ISSSTE	Instituto de Seguridad y Servicios Sociales de los Trabajadores del Estado.
NA	No aplicable.
ND	No disponible.
NS	No significativo.
P/	Cifras preliminares.
PEMEX	Petróleos Mexicanos.
PNUD	Programa de las Naciones Unidas para el Desarrollo.
SADER	Secretaría de Agricultura y Desarrollo Rural.
SEDENA	Secretaría de la Defensa Nacional.
SEFIPLAN	Secretaría de Finanzas y Planeación del Gobierno de Veracruz de Ignacio de la Llave.
SEMAR	Secretaría de Marina
SEV	Secretaría de Educación del Gobierno de Veracruz de Ignacio de la Llave.
SIAP	Servicio de Información Agroalimentaria y Pesquera.
SS	Secretaría de Salud del Gobierno del Estado de Veracruz de Ignacio de la Llave.

GLOSARIO

Edad mediana. Medida que divide a la población en dos grupos numericamente iguales de acuerdo a su edad. La mitad de los casos quedan por debajo de la mediana y la mitad por encima.

Índice de deserción. Número de alumnos que abandonan la escuela entre ciclos consecutivos antes de concluir el nivel educativo, por cada cien alumnos matriculados al inicio de cursos del nivel educativo.

Índice de marginación. Medida sintética de cuatro dimensiones y nueve formas (indicadores) de exclusión, que mide a la población que no participa del disfrute de bienes y servicios esenciales para el desarrollo de sus capacidades básicas.

Índice de masculinidad. Relación del número de hombres por cada 100 mujeres.

Índice de reprobiación. Número de alumnos que no aprobaron un determinado grado, por cada cien matriculados en el mismo, al final del ciclo escolar.

Índice rezago social. Es una medida ponderada que resumen cuatro indicadores de carencias sociales (educación, salud, servicios básicos y espacios en la vivienda) en un solo índice que tiene como finalidad ordenar a las unidades de observación según sus carencias sociales.

No pobres y no vulnerables: Aquella población cuyo ingreso es superior a la línea de bienestar y que no tiene ninguna de las carencias sociales que se utilizan en la medición de la pobreza.

Pobreza: Una persona se encuentra en situación de pobreza cuando tiene al menos una carencia social (en los seis indicadores de rezago educativo, acceso a servicios de salud, acceso a la seguridad social, calidad y espacios de la vivienda, servicios básicos en la vivienda y acceso a la alimentación) y su ingreso es insuficiente para adquirir los bienes y servicios que requiere para satisfacer sus necesidades alimentarias y no alimentarias.

Población Económicamente Activa (PEA): Es aquella comprende a las personas de 12 años y más que tuvieron vínculo con la actividad económica (población ocupada) o que lo buscaron (población desocupada) en la semana de referencia del Censo 2010.

Pobreza extrema: Una persona se encuentra en situación de pobreza extrema cuando tiene tres o más carencias, de seis posibles, dentro del Índice de Privación Social y que, además, se encuentra por debajo de la línea de bienestar mínimo. Las personas en esta situación disponen de un ingreso tan bajo que, aun si lo dedicase por completo a la adquisición de alimentos, no podría adquirir los nutrientes necesarios para tener una vida sana.

Pobreza moderada: Es aquella persona que siendo pobre, no es pobre extrema. La incidencia de pobreza moderada se obtiene al calcular la diferencia entre la incidencia de la población en pobreza menos la de la población en pobreza extrema.

Tasa de ocupación: Es el porcentaje que representa la población ocupada respecto a la población económicamente activa.

Tasa de participación económica: Es el porcentaje que representa la población económicamente activa respecto a la población de 12 años y más.

Vulnerables por carencias sociales: Aquella población que presenta una o más carencias sociales, pero cuyo ingreso es superior a la línea de bienestar.

Vulnerables por Ingresos: Aquella población que no presenta carencias sociales pero cuyo ingreso es inferior o igual a la línea de bienestar.