



Censo Nacional
de Gobierno 2024
Gobiernos Estatales

Mtro. Orlando Sosa López
Director General de Planeación y Evaluación
Secretario de Actas del CEIEG

Xalapa, Veracruz a 13 de Mayo de 2024



SEFIPLAN
Secretaría de Finanzas
y Planeación



Comité Estatal de Información
Estadística y Geográfica de Veracruz



Marco Legal



Constitución Política de los Estados Unidos Mexicanos (CPEUM)

Artículo 26, apartado B. «El Estado contará con un Sistema Nacional de Información Estadística y Geográfica cuyos datos serán considerados oficiales...»

Ley del Sistema Nacional de Información Estadística y Geográfica (LSNIEG)

Art. 6. Información de Interés Nacional oficial y de uso obligatorio.
Art. 45. Obligación Informantes del SNIEG
Art. 46. Obligación servidores públicos
Art. 78. Criterios para considerar Información de Interés Nacional.

Acuerdo para crear el Subsistema Nacional de Información de Gobierno, Seguridad Pública e Impartición de Justicia

El Consejo Consultivo Nacional del SNIEG crea el Subsistema para conocer la situación que guardan la gestión y el desempeño de las instituciones públicas que conforman al Estado y sus respectivos poderes.

Convenio para la Constitución y Operación del Comité Estatal de Información Estadística y Geográfica del Estado de Veracruz de Ignacio de la Llave

Se crea el CEIEG como Instancia de Participación y Consulta con representantes de las Unidades de Estado, en las Funciones Estadísticas y Geográficas para fortalecimiento del SNIEG.



Además de la CPEUM, las Leyes, Decretos, Reglamentos y Lineamientos que de esta emanen, como:

- Ley de Planeación Federal
- Ley del Sistema Nacional de Información Estadística y Geográfica
- Plan Nacional de Desarrollo, 2019-2024



Así mismo, para la Entidad, la Constitución Política del Estado de Veracruz de Ignacio de la Llave (CPEVILL); Leyes, Decretos, Reglamentos y Lineamientos que de esta emanen, como:

- ❖ Ley Orgánica del Poder Ejecutivo del Estado de Veracruz de Ignacio de la Llave;
- ❖ Ley de Planeación Estatal;
- ❖ Plan Veracruzano de Desarrollo, 2019-2024;
- ❖ Programa Sectorial de Finanzas Públicas y Planeación (PSFPyP), 2019-2024;
- ❖ Programa Estatal de Estadística y Geografía, 2019-2024 (PEEG); y
- ❖ Programa Anual de Trabajo (PAT), 2023 del CEIEG.





El **Censo Nacional de Gobiernos Estatales (CNGE)**, se recopiló por primera vez en 2009 entre la Coordinación Estatal del INEGI y por el Estado, a través de la Secretaría de Gobierno.

Desde **2010 hasta 2024** se ha integrado de manera ininterrumpida esta tarea, entre la Coordinación Estatal del **INEGI** y la SEFIPLAN, específicamente con la **Subsecretaría de Planeación**.

¿Qué es el CNGE?



— Censo Nacional
de Gobierno 2024
Gobiernos Estatales

- Ejercicio estadístico para recopilar información que permita conocer los **recursos con los que cuenta, los bienes y servicios que ofrece**, además de la **situación que guarda la gestión de las Unidades de Estado** que integran la **Administración Pública Estatal**.
- Su propósito es fortalecer y consolidar la implementación, los procesos de diseño, monitoreo, evaluación y seguimiento de las políticas públicas.

Utilidad del CNGE

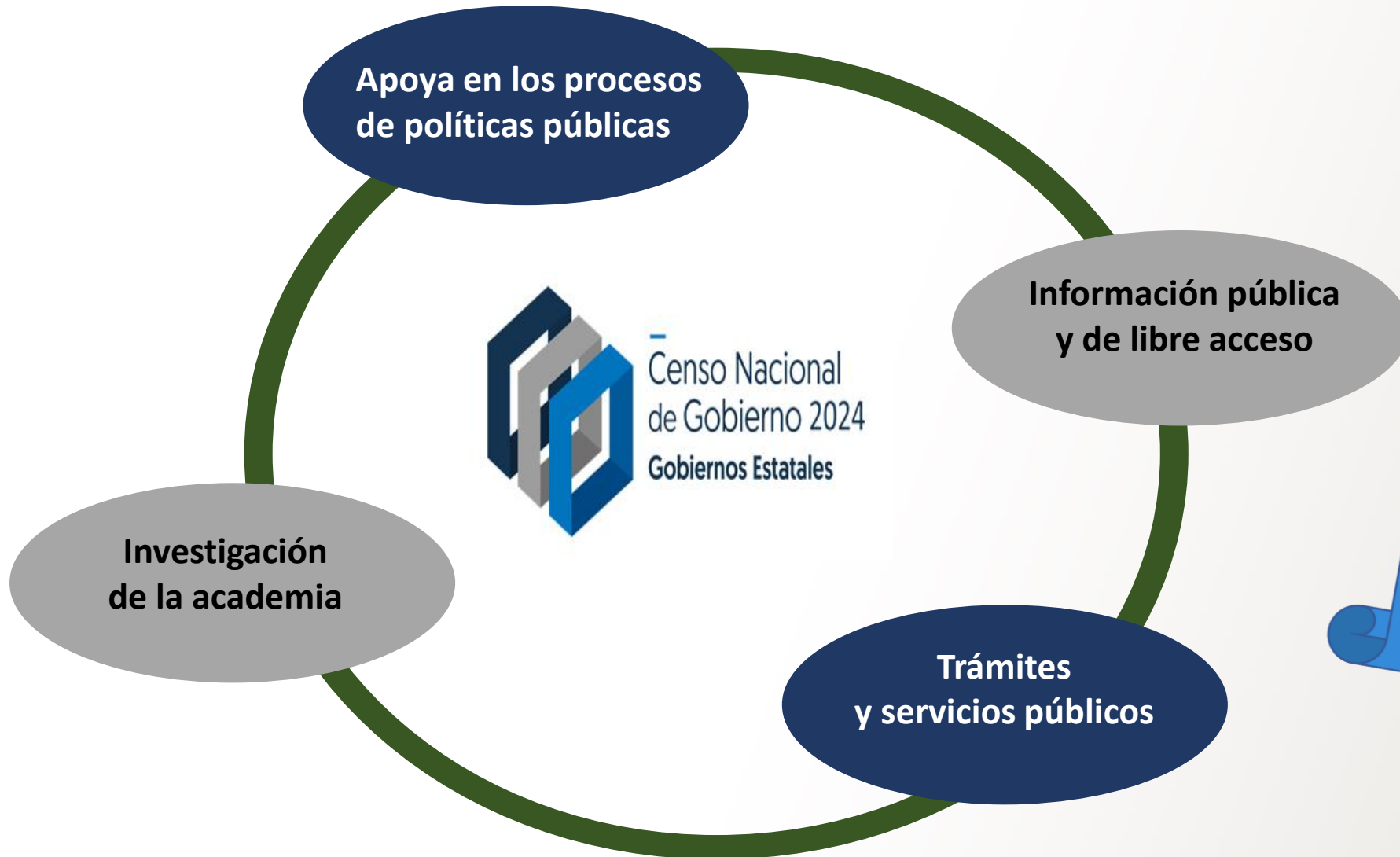

Actividades que se realizan con el CNGE



- 1 Solicitar y recopilar la información
- 2 Revisión inicial de la información solicitada
- 3 Congruencia en la información recopilada
- 4 Integrar información recopilada
- 5 Entrega de información para su revisión por el INEGI
- 6 Entrega formal y final al INEGI de la información

¿Quiénes participan?



Administración Pública Estatal

- Secretarías de despacho a/
- Contraloría general
- Coordinación General de Comunicación Social
- Oficina de Programa de Gobierno
- Oficina del C. Gobernador



Dependencias



- Organismos descentralizados
- Empresas de participación estatal
- Fideicomisos
- Comisiones
- Comités
- Consejos
- Juntas



Entidades



Integración de Información

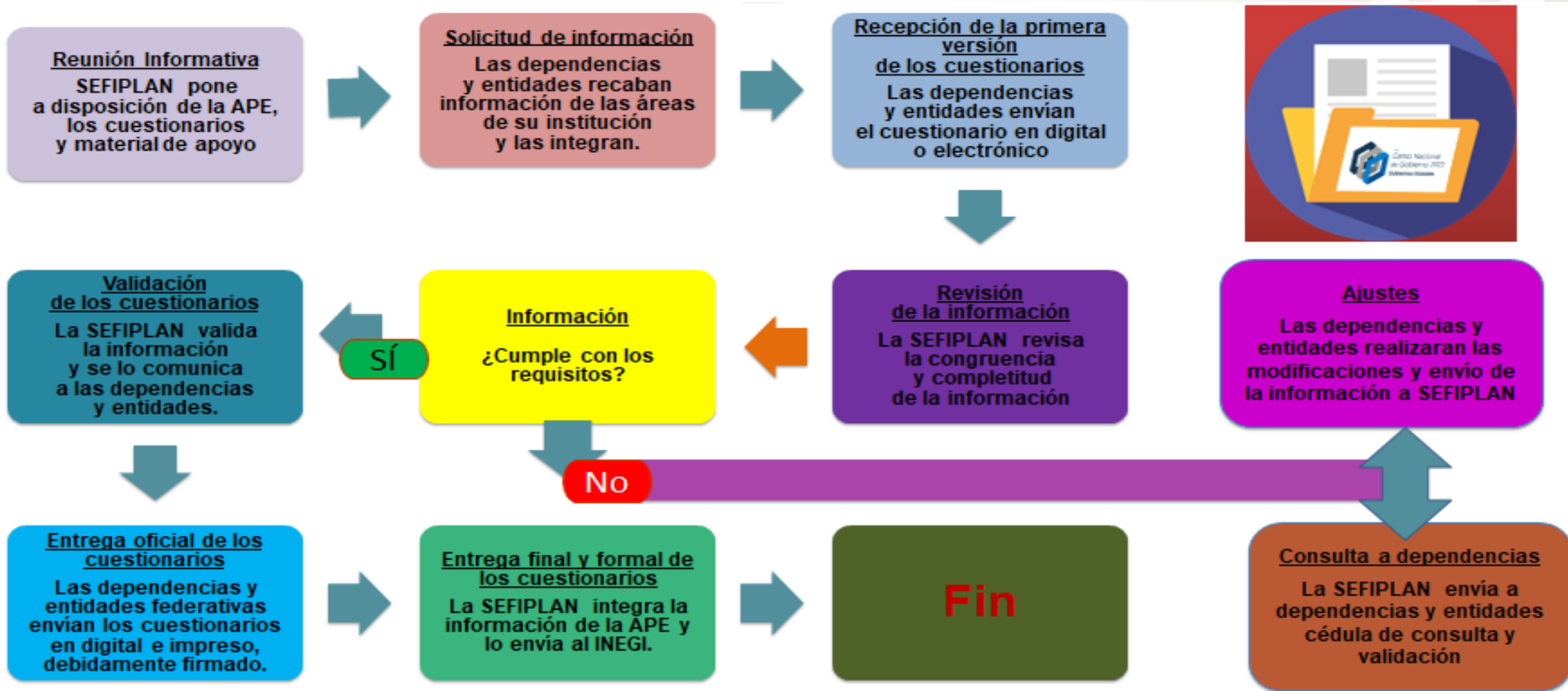

Cronograma de Trabajo

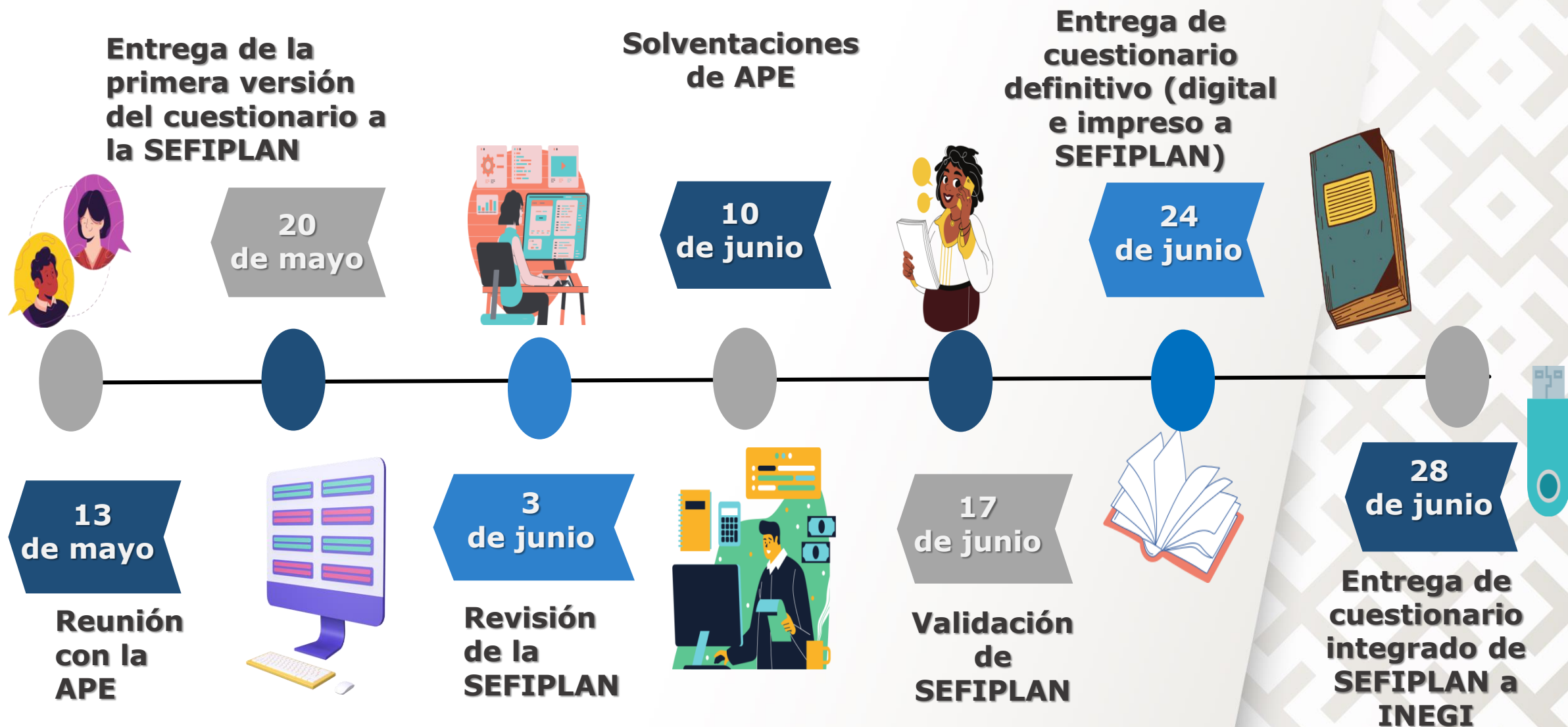



<http://ceieg.veracruz.gob.mx/censo-nacional-de-gobierno-2024/>



- **Anexo 1.** Listado de Unidades de Estado a responder por **Módulo, Sección y Fecha**. Vigentes al cierre de 2023.



- **Anexo 2.** Guía para responder los cuestionarios del **Módulo 1, Administración Pública Estatal. Sección y Preguntas** que se aplican a cada institución, así como algunas recomendaciones.
 - Cuestionario. Once secciones en versiones XLS y PDF.
 - Acervo legal



Archivos excel y pdf del Módulo 2, Protección Civil. Según recomendaciones que se aplican a cada institución.



- **Archivos excel y pdf del Módulo 3, Servicios Periciales.** Según recomendaciones que se aplican a cada institución.



- **Archivos excel y pdf del Módulo 4, Defensoría Pública.** Según recomendaciones que se aplican a cada institución.



- **Archivos excel y pdf del Módulo 5, Medio Ambiente.** Según recomendaciones que se aplican a cada institución.



- **Archivos excel y pdf del Módulo 6, Catastro, Registro y Territorio.** Según recomendaciones que se aplican a cada institución.



Datos de Contacto



Mtro. Vladimir Cruz Acosta
Subsecretario de Planeación
Conmutador 228 842 14 00
Ext. 3594
vcruz@veracruz.gob.mx

Mtro. Orlando Sosa López
Director General de Planeación
y Evaluación
Conmutador 228 842 14 00
Ext. 3301 y 2101
orsosal@veracruz.gob.mx

Lic. José Enrique Nachón Martínez
Subdirector del Sistema Estatal
de Información y de la Evaluación
del Desempeño
Conmutador 228 842 14 00
Ext. 3339 y 2192
jnachon@veracruz.gob.mx

Lic. Rosa Isela Gutiérrez León
Jefa de Departamento de Integración
de Información Estadística
y Geográfica
Conmutador 228 842 14 00
Ext. 3339 y 2134
rgutierrez@veracruz.gob.mx