



VERACRUZ
GOBIERNO
DEL ESTADO



ME LLENA DE **ORGULLO**

Censo Nacional de Gobiernos Estatales (CNGE)

Ejercicio 2024



200 AÑOS
VERACRUZ
DE IGNACIO DE LA LLAVE
COMO PARTE DE LA FEDERACIÓN

Xalapa, Enríquez; Veracruz 13 de mayo 2024

José Enrique Nachón Martínez

Subdirector del Sistema Estatal de Información y de la Evaluación del Desempeño



VERACRUZ
GOBIERNO
DEL ESTADO



SEFIPLAN
Secretaría de Finanzas
y Planeación



Comité Estatal de Información
Estadística y Geográfica de Veracruz



Material para integración Módulo 1

- **Oficio:**

**Junta de Gobierno y Presidencia del INEGI:
100./069/2024 del 22 de enero de 2024**

SEFIPLAN:

- **SFP/SP/022/2024 del 29 de enero de 2024 (Enlaces/Coordinadores Institucionales)**

SFP/SP/0137/2024 (Convocatoria 13 mayo de 2024)

- **Anexo 1:**

Listado de dependencias y entidades por Censo, Módulo, Participación, Sección (ones) y fecha de entrega.

- **Anexo 2:**

Guía para respuesta del Módulo 1 por Sección, Subsección, Adición, Pregunta y Complemento.



VERACRUZ
GOBIERNO
DEL ESTADO



SEFIPLAN
Secretaría de Finanzas
y Planeación



Comité Estatal de Información
Estadística y Geográfica de Veracruz



Oficio: 100./069/2024 del 22 de enero de 2024



JUNTA DE GOBIERNO Y PRESIDENCIA
Ciudad de México, a 22 de enero de 2024
Oficio Núm. 100./069/2024
INEGI/EGS2024

Mtro. Cuitláhuac García Jiménez
Governador Constitucional del estado de Veracruz de Ignacio de la Llave
Presente.

Estimado Gobernador García,

Con fundamento en el apartado B del artículo 26 de la Constitución Política de los Estados Unidos Mexicanos y artículos 3, 4, 17 fracción IV, 28 BIS, 28 TER, 28 QUÁTER, 28 QUINTUS, 37, 45, 46, 47 y 59 de la Ley del Sistema Nacional de Información Estadística y Geográfica, me es grato comunicarle que el Instituto Nacional de Estadística y Geografía (INEGI) llevará a cabo el operativo de levantamiento de los Censos Nacionales de Gobierno, ediciones 2024.

El objetivo de estos programas de información consiste en vincular los datos con el diseño, implementación, monitoreo y evaluación de las políticas públicas. En particular, hago referencia a los censos correspondientes a temas e instituciones que forman parte del Poder Ejecutivo del orden estatal, concretamente:

- Censo Nacional de Gobiernos Estatales 2024 (CNGE),
- Censo Nacional de Seguridad Pública Estatal 2024 (CNSPE) y
- Censo Nacional de Sistemas Penitenciarios Estatales 2024 (CNSIPEE)

Los resultados de las ediciones previas de cada programa se encuentran disponibles en las siguientes ligas:

- CNGE: <https://www.inegi.org.mx/programas/cnge/2023/>
- CNSPE: <https://www.inegi.org.mx/programas/cnspe/2023/>
- CNSIPEE: <https://www.inegi.org.mx/programas/cnsipee/2023/>

En este sentido, solicito su apoyo para que el Gobierno que usted encabeza participe como informante de estos Censos, cuyo levantamiento estará a cargo de la Coordinación Estatal (CE) del INEGI en su entidad federativa. Para ello, previo al inicio de cada operativo, la persona titular de la CE emitirá una comunicación oficial con la especificación de los trabajos para la captación de la información.

Cabe señalar que la recuperación de información se efectuará durante el primer semestre de 2024. La entrega de la información deberá hacerse de acuerdo con los procedimientos establecidos de manera conjunta con la CE. Para tal efecto, personal de la CE le solicitará la designación de personal institucional correspondientes.

Av. Patriotismo No. 711 Torre A, PH
Col. San Juan, C.P. 03740
Bosque Juárez, Ciudad de México.
Entre calle Robson, calle Holobin y cerada Posasin
Tel. +52 55 5278 1038
Tel. +52 55 5598 8345
avilala.munoz@inegi.org.mx



INSTITUTO NACIONAL DE ESTADÍSTICA Y GEOGRAFÍA



JUNTA DE GOBIERNO Y PRESIDENCIA
Ciudad de México, a 22 de enero de 2024
Oficio Núm. 100./069/2024
INEGI/EGS2024

Asimismo, con base en la dinámica de trabajo y plazos específicos, la CE recuperará de manera escalonada la información para cada Censo, iniciando en febrero con el CNSIPEE, continuando en marzo y abril con el CNSPE y el CNGE respectivamente. Estos plazos y actividades responden a la planeación nacional del Instituto, a fin de lograr la publicación oportuna de resultados conforme al calendario de difusión del INEGI en las siguientes fechas:

- CNSIPEE 2024: 18 de julio de 2024
- CNSPE 2024: 07 de agosto de 2024
- CNGE 2024: 02 de diciembre 2024

Una vez que se tenga la información integrada, procederemos a su procesamiento, validación y generación de productos para la publicación y difusión de los resultados.

Sin otro particular, hago propicia la ocasión para enviarle un atento saludo.

Graciela Márquez Colín
Presidenta

(firma electrónica al calce)

C.e.p. Cap. Cuauhtémoc Zúñiga Bonilla, secretario de Seguridad Pública del estado de Veracruz de Ignacio de la Llave.
Mtro. Eric Patrocinio Cisneros Burgos, secretario de Gobierno del estado de Veracruz de Ignacio de la Llave.
Mtro. José Luis Lima Franco, secretario de Finanzas y Planeación del estado de Veracruz de Ignacio de la Llave.
Ing. Juan Carlos Conteras Baustista, secretario de Medio Ambiente del estado de Veracruz de Ignacio de la Llave.
Lic. Sarahi Peña Galaviz, subsecretaria de Prevención y Participación Ciudadana del estado de Veracruz de Ignacio de la Llave.
Lic. Ulises Rodríguez Landa, jefe de la Unidad Administrativa de la SSP del estado de Veracruz de Ignacio de la Llave.
Lic. Alexis Cázares Herrera, director general Jurídico del estado de Veracruz de Ignacio de la Llave.
Valente An. Pab. dem. Ret. Laureano Sáenz Allen, director general de Prevención y Reinserción Social del estado de Veracruz de Ignacio de la Llave.
Lic. Ignacio Bautista Santiago director general de ejecución de Medidas para Adolescentes del estado de Veracruz de Ignacio de la Llave.
Mtro. Adrián Franco Barrios, vicepresidente de la Junta de Gobierno del INEGI.
Dr. Dwight Daniel Dyer Leal, director general de Estadísticas de Gobierno, Seguridad Pública y Justicia. INEGI.
Mtro. Alejandro César Romas Guerrero, coordinador general de Operación Regional. INEGI.
Mtro. José Guillermo Castillo Koschnick, director general adjunto de Políticas y Censos Nacionales de Gobierno. INEGI.
Ing. Miguel Ángel Virconde Ortuño, director regional Oriente. INEGI.
Ing. Juan Manuel Vigilias López, coordinador estatal INEGI en Veracruz de Ignacio de la Llave.

Av. Patriotismo No. 711 Torre A, PH
Col. San Juan, C.P. 03740
Bosque Juárez, Ciudad de México.
Entre calle Robson, calle Holobin y cerada Posasin
Tel. +52 55 5278 1038
Tel. +52 55 5598 8345
avilala.munoz@inegi.org.mx

INSTITUTO NACIONAL DE ESTADÍSTICA Y GEOGRAFÍA

<http://ceieg.veracruz.gob.mx/censo-nacional-de-gobierno-2024/>



VERACRUZ
GOBIERNO
DEL ESTADO



SEFIPLAN
Secretaría de Finanzas
y Planeación



Comité Estatal de Información
Estadística y Geográfica de Veracruz



Oficio: SFP/SP/022/2024 del 29 de enero de 2024



SUBSECRETARÍA DE PLANEACIÓN

Oficio No. SFP/SP/0022/2024
Hoja 1/2

Asunto: Enlace para las actividades y proyectos, establecidos en el marco del CEIEG.
Xalapa, Veracruz, 29 de enero de 2024

Lic. Víctor Emmanuel Vargas Barrientos
Secretario de Educación de Veracruz
Presente

En seguimiento al Artículo 31 de la Ley del Sistema Nacional de Información Estadística y Geográfica (LSNIEG); las Reglas para la Integración y Operación de los Comités Técnicos Especializados (RIOCTE), así como del acuerdo 59/XXIV/2009, en donde, se aprobó la creación de los Comités Estatales de Información Estadística y Geográfica. Así mismo, considerando el Acta de Conformidad para la Continuidad del Convenio para la Constitución y Operación del Comité Estatal de Información Estadística y Geográfica de Veracruz de Ignacio de la Llave, (CEIEG); la Ley No. 12 de Planeación en el Estado, en relación al Sistema de Información Estadística y Geográfica del Estado de Veracruz de Ignacio de la Llave (SIEGVER); y tomando en cuenta las atribuciones y funciones que le competen a la Secretaría de Finanzas y Planeación, a través de la Subsecretaría de Planeación, según el Manual General de Organización y el Reglamento Interior, publicados con el Número Extraordinario 396 en su Tomo III de la Gaceta Oficial del 5 de octubre de 2022, así como, el Número Extraordinario 200 en su Tomo III de la Gaceta Oficial del 20 de mayo de 2022, respectivamente.

Me permito hacer de su conocimiento que a semejanza de los últimos ejercicios, la Subsecretaría de Planeación en conformidad con la Coordinación Estatal del INEGI, realizará diversas actividades para dar cumplimiento al Programa Anual de Trabajo (PAT) 2024 del CEIEG, mismas que se relacionan con la capacitación y seguimiento de las actividades de recopilación, integración y análisis de información estadística y geográfica de la estructura administrativas de las Unidades de Estado de los distintos ámbitos y órdenes de gobierno; organizaciones no gubernamentales, autónomas y de la sociedad organizada; e instituciones académicas. Para los ejercicios estadísticos tales como:

- Censo Nacional de Gobiernos Estatales (CNGE),
- Información Estadística y Geográfica Estatales para México en Cifras (IEGEMC),
- Registros Nacionales de Información Estadística y Geográfica (RNIEG),
- Seguimiento de acuerdos derivados de las sesiones del CEIEG, y
- Capacitación, asesoría y seguimiento a proyectos por desarrollar o en desarrollo Institucional e Interinstitucional, entre otros.

1000 JARAJOS DE VERACRUZ EN HONOR A LA LLAVE COMO PARTE DE LA FEDERACIÓN 1000 JARAJOS

Av. Xalapa 304, Col. Unidad del Bosque Pansiones
CP 90000, Xalapa, Veracruz
Tel. 228 842 1400
www.veracruz.gob.mx



SUBSECRETARÍA DE PLANEACIÓN

Oficio No. SFP/SP/0022/2024

Hoja 2/2
Asunto: Enlace para las actividades y proyectos, establecidos en el marco del CEIEG.
Xalapa, Veracruz, 29 de enero de 2024

Por lo que, respetuosamente, le solicito refrendar o designar su **Enlace y/o Coordinador Único Institucional (tanto Titular como Suplente) para apoyo en la recopilación, integración y supervisión de los registros administrativos de las Unidades Administrativas de la Institución a su digno cargo de las actividades efectuadas en el marco del SNIIEG a través del CEIEG y el SIEGVER**; en este sentido se sugiere que el servidor público encargado cuente con puesto de nivel directivo o similar, experiencia y/o conocimiento en este tipo de actividades y permita lograr eficazmente dichas labores.

Mucho agradeceré que los **datos de contacto del Enlace y/o Coordinador Único y los de su Suplente** (nombre completo, cargo, correo y teléfono, institucional y personal), nos lo haga llegar formalmente a más tardar **el viernes 09 de febrero del año en curso**; así mismo, no omito mencionar que para cualquier duda o aclaración; se comunique a la Dirección General de Planeación y Evaluación con José Enrique Nachón Martínez, Subdirector del Sistema Estatal de Información y de la Evaluación del Desempeño o con Rosa Isela Gutiérrez León, Jefa de Departamento de Integración de Información Estadística y Geográfica, los que serán apoyados por los analistas Aida Araceli Álvarez López y Héctor Luna Ortega a las extensiones 3311, 3339, 3353, 3379 y 3184, o a los correos electrónicos aalvarez@veracruz.gob.mx, hluna@veracruz.gob.mx o rgutierrez@veracruz.gob.mx.

Sin otro particular, le envío un cordial saludo.

Atentamente

Vladimir Cruz Acosta
Subsecretario de Planeación
y Presidente Suplente del CEIEG.

C.c.p. José Luis Lima Franco, Secretario de Finanzas y Planeación, y Presidente del CEIEG. Para su conocimiento. Presente.
Juan Manuel Yglesias López, Coordinador Estatal del INEGI, y Secretario Técnico del CEIEG. Mismo fin.
Alberto Rosendo García, Director General de Planeación y Evaluación; y Secretario de Actas del CEIEG. Mismo fin.
José Enrique Nachón Martínez, Subdirector del Sistema Estatal de Información y de la Evaluación del Desempeño. Mismo fin.
Archivo
VCA/ARG/JEM/RIG/rlu*

1000 JARAJOS DE VERACRUZ EN HONOR A LA LLAVE COMO PARTE DE LA FEDERACIÓN 1000 JARAJOS

Av. Xalapa 304, Col. Unidad del Bosque Pansiones
CP 90000, Xalapa, Veracruz
Tel. 228 842 1400
www.veracruz.gob.mx



<http://ceieg.veracruz.gob.mx/censo-nacional-de-gobierno-2024/>



Oficio: SFP/SP/137/2024 del 29 de abril de 2024



SUBSECRETARÍA DE PLANEACIÓN

Oficio No. SFP/SP/137/2024

Hoja 1/2

Asunto: Convocatoria a la reunión informativa para CNGE 2024.
Xalapa, Veracruz, 29 de abril de 2024.

Víctor Emmanuel Vargas Barrientos
Secretario de Educación
PRESENTE

En referencia y seguimiento al Oficio Número 100./069/2024 del 22 de enero del presente año, signado por la Dra. Graciela Márquez Colín, Presidenta de la Junta de Gobierno del INEGI al Mtro. Cuitláhuac García Jiménez, Gobernador Constitucional del Estado. Hago de su conocimiento que esta Secretaría en conjunto con la Coordinación Estatal del INEGI, integrarán en su decimoquinto aniversario el Módulo 1 sobre la Administración Pública Estatal (APE) del Censo Nacional de Gobiernos Estatales (CNGE) 2024.

Por lo que, en consideración de nuestro Oficio Número SFP/SP/0022/2024, me permito, respetuosamente, solicitarle la presencia del **Enlace/Coordinador Institucional**, ya sea el Titular o su Suplente por usted designado, a la **Reunión Informativa** a efectuar el próximo lunes **13 de mayo** del año en curso en punto de las **11:00 horas** en el **Auditorio de la Secretaría de Finanzas y Planeación**, sita en la Avenida Xalapa Núm. 301, esq. Blvd. Adolfo Ruiz Cortines, Colonia Unidad del Bosque-Pensiones. En ésta, se indicará la mecánica para la integración y levantamiento del Censo, el cual se efectuará del **13 de mayo al 24 de junio**. Dicho Enlace/Coordinador recopilará e integrará la información de la Unidad de Estado (Dependencia, Organismo o Institución) que usted dignamente dirige, correspondiente a las 11 secciones del CNGE 2024.

Asimismo, también atenderá las consultas derivadas de la revisión de los instrumentos de captación de los registros administrativos. Por lo que, respetuosamente, le reiteramos nuestra solicitud de apoyo para que el servidor público designado, cuente con su autorización para requerir los registros administrativos necesarios de las demás unidades administrativas, según corresponda. Es importante señalar que los cuestionarios y módulos, así como material de apoyo, estarán disponibles para su consulta y descarga en la dirección electrónica <http://ceieg.veracruz.gob.mx/censo-nacional-de-gobierno-2024/>.

Mucho agradeceré, la confirmación de la asistencia del servidor público designado como Enlace/Coordinador Institucional antes del 9 de mayo del presente año. Así mismo para mayores informes, favor de comunicarse, a la Dirección General de

100 años de Veracruz de Ignacio de la Llave como parte de la Federación 200-2024

Av. Xalapa 301, Col. Unidad del Bosque Pensiones
CP 91017, Xalapa, Veracruz
Tel. 228 842 1400
www.veracruz.gob.mx



SUBSECRETARÍA DE PLANEACIÓN

Oficio No. SFP/SP/137/2024

Hoja 2/2

Asunto: Convocatoria a la reunión informativa para CNGE 2024.
Xalapa, Veracruz, 29 de abril de 2024.

Planeación y Evaluación con José Enrique Nachón Martínez, Subdirector del Sistema Estatal de Información y de la Evaluación del Desempeño o con Rosa Isela Gutiérrez León, Jefa del Departamento de Integración de Información Estadística y Geográfica o Héctor Luna Ortega; al conmutador 228 842 1400, extensiones 3311, 3339 y 3379, o a los correos electrónicos hlunao@veracruz.gob.mx o rquiterrez@veracruz.gob.mx.

Sin otro particular, le envío un cordial saludo.

Atentamente

Vladimir Cruz Acosta
Subsecretario de Planeación
y Presidente Suplente del CEIEG.

C.c.p. Cuitláhuac García Jiménez, Gobernador Constitucional del Estado y Presidente Honorario del CEIEG. Para su conocimiento.
José Luis Lima Franco, Secretario de Finanzas y Planeación, y Presidente del CEIEG. Mismo fin.
Juan Manuel Yglesias López, Coordinador Estatal del INEGI y Secretario Técnico del CEIEG. Mismo fin.
José Alberto Barradas Tercero, Subdirector de Investigación y Análisis de la Investigación. Mismo fin.
Orlando Saenz López, Director General de Planeación y Evaluación, y Secretario de Actas del CEIEG. Mismo fin.
José Enrique Nachón Martínez, Subdirector del Sistema Estatal de Información y de la Evaluación del Desempeño. Mismo fin.
ARCHIVO
VCA/CGLJEM/VRIGL/VR*

100 años de Veracruz de Ignacio de la Llave como parte de la Federación 200-2024

Av. Xalapa 301, Col. Unidad del Bosque Pensiones
CP 91017, Xalapa, Veracruz
Tel. 228 842 1400
www.veracruz.gob.mx



<http://ceieg.veracruz.gob.mx/censo-nacional-de-gobierno-2024/>



Anexo 1, Listado de dependencias y entidades por Censo, Módulo, Participación, Sección (ones) y fecha de entrega.

**ANEXO 1. LISTADO DE UNIDADES DE ESTADO DE LA APE
POR CENSO, MÓDULO, SECCIÓN Y FECHA DE ENTREGA**

UNIDAD DE ESTADO	A RESPONDER			FECHA DE ENTREGA
	CENSO	MÓDULO	SECCION	
Oficina del C. Gobernador	CNGE	1	I, II, IV, V, VII y XI	20/05/2024
Oficina de Programa de Gobierno	CNGE	1	I, II, IV, V, VII y XI	20/05/2024
Contraloría General del Estado	CNGE	1	I, II, IV, V, VI, VII y XI	20/05/2024
Coordinación General de Comunicación Social	CNGE	1	I, II, IV, V, VI, VII y XI	20/05/2024
Secretaría de Cultura (IVEC)	CNGE	1	I, II, III, IV, V, VI, VII y XI	20/05/2024
Secretaría de Desarrollo Agropecuario, Rural y Pesca	CNGE	1	I, II, III, IV, V, VI, VII y XI	20/05/2024
Secretaría de Desarrollo Económico y Portuario	CNGE	1	I, II, III, IV, V, VI, VII y XI	20/05/2024
Secretaría de Desarrollo Social	CNGE	1 y 6	I, II, III, IV, V, VI, VII y XI	20/05/2024
Secretaría de Educación de Veracruz	CNGE	1	I, II, III, IV, V, VI, VII y XI	20/05/2024
Secretaría de Finanzas y Planeación	CNGE	1 y 6	I, II, IV, V, VI, VII y XI	20/05/2024
Secretaría de Gobierno	CNGE	1, 4 y 6	I, II, III, IV, V, VI, VII y XI	20/05/2024
Secretaría de Infraestructura y Obras Públicas	CNGE	1	I, II, III, IV, V, VI, VII y XI	20/05/2024
Secretaría de Medio Ambiente	CNGE	1, 5 y 6	I, II, III, IV, V, VI, VII y XI	20/05/2024
Secretaría de Protección Civil	CNGE	1, 2 y 6	I, II, III, IV, V, VI, VII y XI	20/05/2024
Secretaría de Salud	CNGE	1	I, II, III, IV, V, VI, VII y XI	20/05/2024
Secretaría de Trabajo, Previsión Social y Productividad	CNGE	1	I, II, III, IV, V, VI, VII y XI	20/05/2024



VERACRUZ
GOBIERNO
DEL ESTADO



SEFIPLAN
Secretaría de Finanzas
y Planeación



Comité Estatal de Información
Estadística y Geográfica de Veracruz



Anexo 2, Guía para respuesta del Módulo 1 por Sección, Subsección, Adición, Pregunta y Complemento

ANEXO 2. GUÍA PARA RESPONDER EL MÓDULO 1, POR SECCIÓN, SUBSECCIÓN (ADICIÓN) Y PREGUNTA

SECCIÓN SUBSECCIÓN (ADICIÓN) SUBSUBSECCIÓN PREGUNTA	OBSERVACIONES A ATENDER	INSTITUCIÓN QUE RESPONDE
I. Estructura organizacional, infraestructura, recursos y ejercicio de funciones específicas		
I.1 Estructura organizacional e infraestructura		
I.1.1 Instituciones		
1.1.- Anote el nombre de cada una de las instituciones que conformaban al cierre del año 2023 la estructura orgánica de la Administración Pública de su entidad federativa. Por cada una de estas, señale su clasificación administrativa, el tipo de institución del que se trate, la función principal ejercida y, de ser el caso, la o las funciones secundarias desarrolladas; utilizando para tal efecto los catálogos que se presentan en la parte inferior de la siguiente tabla.		APE
I.1.2 Equipo informático		
1.2.- Anote, por cada una de las instituciones de la Administración Pública de su entidad federativa, la cantidad de multifuncionales, servidores y tabletas electrónicas, así como de computadoras e impresoras, según tipo, con las que contaba al cierre del año 2023. Asimismo, indique si durante el referido año contó con servicios de conexión remota.		APE
I.2 Recursos humanos		
I.2.1 Perfil de las personas titulares de las instituciones		
1.3.- Indique los datos de la persona titular de cada una de las instituciones de la Administración Pública de su entidad federativa al cierre del año 2023, utilizando para tal efecto los catálogos que se presentan en la parte inferior de la siguiente tabla.		APE
I.2.2 Características del personal		
1.4.- Anote, por cada una de las instituciones de la Administración Pública de su entidad federativa, la cantidad de personal que ingresó durante el año 2023, según sexo.		APE
1.5.- Anote, por cada una de las instituciones de la Administración Pública de su entidad federativa, la cantidad de personal adscrito al cierre del año 2023, según sexo.		APE
1.6.- De acuerdo con el total de personal que reportó como respuesta en la pregunta anterior, anote, por cada una de las instituciones de la Administración Pública de su entidad federativa, la cantidad del mismo especificando su régimen de contratación y sexo.		APE
1.7.- De acuerdo con el total de personal que reportó como respuesta en la pregunta 1.5, anote, por cada una de las instituciones de la Administración Pública de su entidad federativa, la cantidad del mismo especificando la institución de seguridad social en la que se encontraba registrado y sexo.		APE
1.8.- De acuerdo con el total de personal que reportó como respuesta en la pregunta 1.5, anote, por cada una de las instituciones de la Administración Pública de su entidad federativa, la cantidad del mismo especificando su rango de edad y sexo.		APE



Recomendaciones Generales

1. **CUESTIONARIO INTEGRADOR.** No está diseñado para que una sola Unidad de estado (Dependencia/Entidad de la APE) disponga de la totalidad de la información.
2. Se debe de considerar que cuando la pregunta se refiere a la APE, se alude a la información de las unidades administrativas de su Dependencia, Organismo, Institución o Entidad. (Consultar lo indicado en el Anexo II)
3. **LETRAS PEQUEÑAS.** Contienen instrucciones específicas de las preguntas. Así como; la información a excluir



Recomendaciones Generales . . .

4. TEMPORALIDAD. La información se refiere a **plazo vencido**; es decir **año 2023**; sin embargo, dependiendo de la especificidad de los datos de la pregunta:

- Al cierre del año se refiere a lo acumulado al **31 de diciembre de 2023.**
- Durante el año se refiere a lo inventariado del **1 de enero al 31 de diciembre de 2023**
- Actualmente, se refiere a la fecha de llenado del cuestionario

5. ÁMBITO ESTATAL. La información solo se refiere a la APE, excluye lo referente a la Administración Pública Federal y/o Municipal, o registros con otro origen.

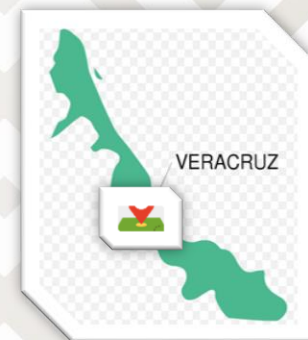

Recomendaciones Generales . . .

6. HERRAMIENTAS DE VALIDACIÓN. Respetar el instrumento de captación y seguir la congruencia de las macros establecidas. **No modificar el cuestionario en su estructura y configuración.**

7. USO DE LA HERRAMIENTA "NO IDENTIFICADO". Únicamente en el estricto caso de no disponer los registros administrativos y posterior a la consulta al interior de la Unidad de estado o a quien corresponda y que le impida desagregar la información. **Así mismo, justificar explícitamente la No Aplicación del registro**

8. NO DEJAR CELDAS EN BLANCO. Ya sea, en la filas o columnas del registro institucional al menos que lo establezcan en las instrucciones



Recomendaciones Generales . . .

9. ACLARACIONES. Asentar los comentarios aclaratorios en los espacios particulares al final de la pregunta

10. SECCIÓN GENERAL. Se tiene que responder por la totalidad de las Unidades de estado de la APE

11. SECCIÓN PARTICULAR. Aplica a una o unas Unidades de estado, especifica, como figura(s) coordinadora(s) o de integración del (de los) registro (s).



Rosa Isela Gutiérrez León

Jefa de Departamento de Integración de Información Estadística y Geográfica



VERACRUZ
GOBIERNO
DEL ESTADO



SEFIPLAN
Secretaría de Finanzas
y Planeación



Comité Estatal de Información
Estadística y Geográfica de Veracruz



Sección I, Estructura organizacional, infraestructura, recursos y ejercicio de funciones específicas

Subsección 1., Estructura organizacional e infraestructura

Subsección 2., Recursos humanos

Subsección 3., Unidad estadística u homóloga

Subsección 4., Recursos presupuestales

Subsección 5., Informes, fuentes de información y registros

Subsección 6., Evaluación de programas presupuestarios y/o políticas públicas (Complemento 1)

Adición., Profesionalización del personal (Complemento 2)



VERACRUZ
GOBIERNO
DEL ESTADO



SEFIPLAN
Secretaría de Finanzas
y Planeación



Comité Estatal de Información
Estadística y Geográfica de Veracruz



Sección II, Trámites y servicios

- ✓ **Ley General de Mejora Regulatoria**
https://www.diputados.gob.mx/LeyesBiblio/pdf/LGMR_200521.pdf
- ✓ **Ley de Mejora Regulatoria del Estado de Veracruz de Ignacio de la Llave**
<https://www.legisver.gob.mx/leyes/LeyesPDF/LMRT0120819.pdf>
- ✓ **Estandarización de Trámites y Servicios conforme a la Comisión Veracruzana de Mejora Regulatoria (COVERMER)** <https://tramite.veracruz.gob.mx/tramites/#/>
- ✓ **Cantidad y características de los Trámites y Servicios, ofrecidos por las Unidades administrativas de las Unidades de estado (UE).**
- ✓ **Trámites y Servicios efectuadas por las áreas administrativas de las UE de la entidad de ámbito federal** <https://www.gob.mx/tramites>



Sección II, Trámites y servicios

No debe considerar:

- ✓ Solicitudes de **inscripción a programas sociales**.
- ✓ Solicitudes de acceso a la información y protección de datos personales atendidas.
- ✓ **Trámites o servicios en materia de control interno** (como son las denuncias en materia de responsabilidades administrativas de las personas servidoras públicas, entre otros).
- ✓ Solicitudes de servicios postpenales; las **infracciones de tránsito**; los servicios relacionados con asuntos de servicios periciales y/ o servicio médico forense (como son las intervenciones periciales, dictámenes, necropsias, entre otros).
- ✓ Asuntos y **servicios en materia de defensoría pública** y/ o **asesoría jurídica**.
- ✓ Trámites y servicios como cursos y/ o talleres ni llamadas de emergencia.

Sección III, Programas sociales

**DIRECCIÓN
GENERAL
DE
PLANEACIÓN
Y
EVALUACIÓN**

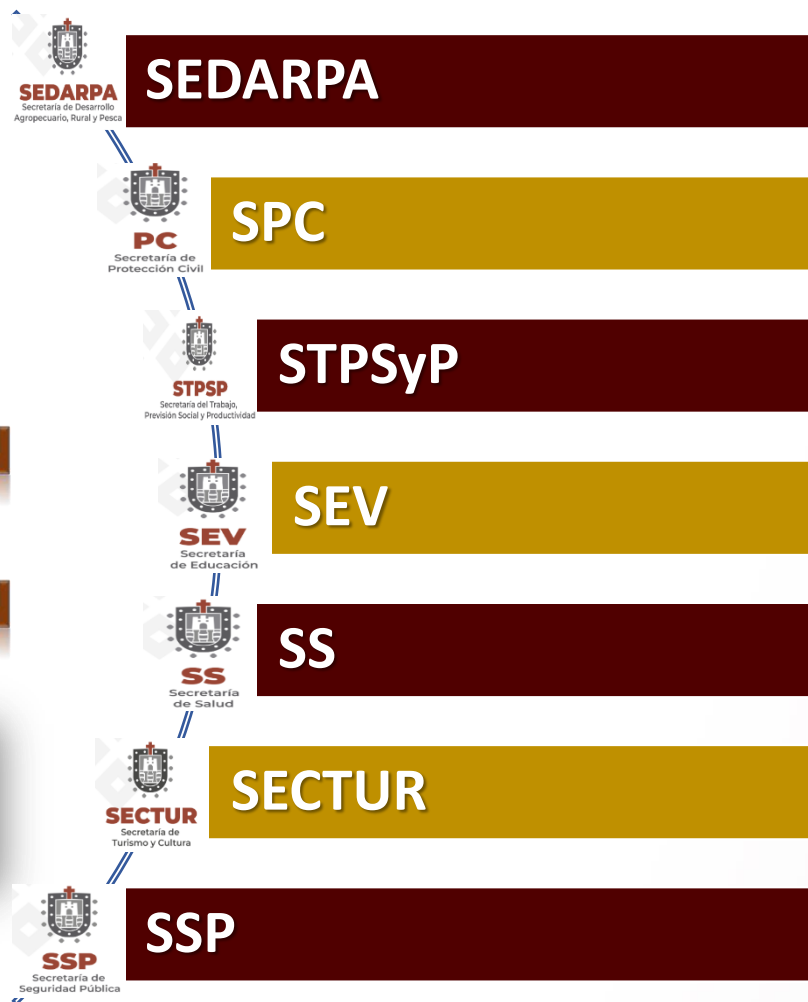

**Recurso presupuestado
por el Estado**

**En caso de Recurso
MIXTO desagregar
lo de la ENTIDAD**

**Excluye los programas
federales de
desarrollo social**

[https://www.gob.mx/
tramites/programas](https://www.gob.mx/tramites/programas)

Atender el complemento

Sección III, Programas sociales

Solo se debe considerar:

Información relacionada con **los programas y acciones vinculadas** con alguno de los derechos sociales o con la dimensión de bienestar económico que cumplan los siguientes criterios:

- 1) hayan sido **operados** por alguna de las **instituciones de la Administración Pública Estatal**; y
- 2) 2) hayan ejercido y/ o empleado, total o parcialmente, recursos públicos propios de la entidad federativa (es decir, aquellos que provienen de los impuestos, derechos, productos y aprovechamientos).

En consecuencia, **no debe considerar** aquellos programas o acciones vinculadas con alguno de los derechos sociales o con la dimensión de bienestar económico que incumplan alguno de los referidos criterios. Tampoco debe considerar aquellos **elementos relacionados con la asistencia social en los términos de la Ley de Asistencia Social o de la disposición homóloga de la entidad federativa.**

Sección IV, Transparencia, acceso a la información pública y protección de datos personales

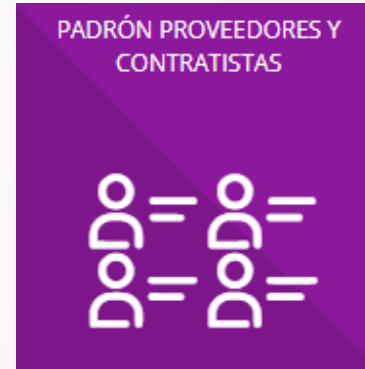
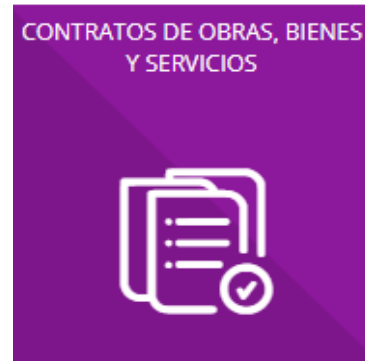

Atender el complemento

Sección V, Control interno y anticorrupción



Registros Administrativos de la Contraloría General del Estado (CGE).



Supervisado e integrado por la Subdirección Estatal de Estadística Económica de la Coordinación Estatal del INEGI y la Subsecretaría de Planeación de la SEFIPLAN.



Sección VI, Participación ciudadana



Registros Administrativos de las Unidades de Estado que en su normatividad les imponga u obligue esta figura ciudadana.



No debe considerar la información de los espacios abiertos por la Administración Pública Estatal para la contraloría social u homóloga, toda vez que dicha información se requiere en la Sección V sobre Control interno y anticorrupción del presente módulo y censo.

Sección VII, Contrataciones públicas



Adquisición de bienes Y servicios, así como, contratación de obra por Unidades de Estado de la Administración Pública Estatal.

Compras consolidadas a través de la SEFIPLAN.

Contratación por obra pública a través de la CGE.

Arrendamiento y adquisición de bienes y servicios institucionales por cada Unidad de Estado de la APE.

No se deben considerar las compras efectuadas a través de COMPRANET.

Sección VIII, Servicios postpenales y servicios para personas adolescentes egresadas y/ o en tratamiento externo



- ✓ **Registros Administrativos de la Secretaría de Seguridad Pública.**
- ✓ **Supervisado e integrado por la Subdirección Estatal de Estadística Económica de la Coordinación Estatal del INEGI.**

Sección IX, Libertad condicionada

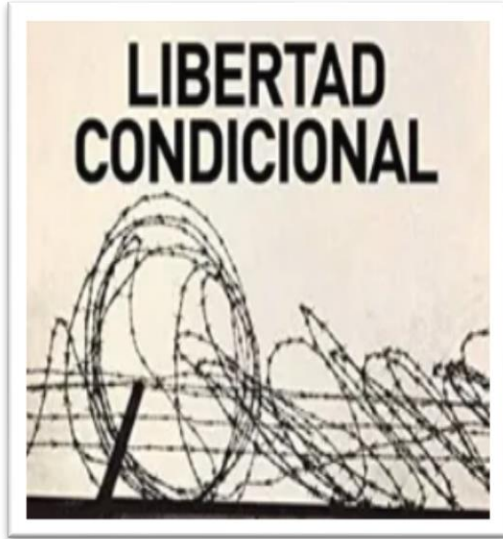

Registros Administrativos de la Secretaría de Seguridad Pública

Supervisado e integrado por la
Subdirección Estatal de Estadística
Económica de la Coordinación Estatal del
INEGI

Sección X, Tránsito y vialidad



**Registros administrativos
de la Secretaría de Seguridad Pública**

**Supervisado e integrado por la
Subdirección Estatal de Estadística
Económica de la Coordinación Estatal
del INEGI**

Sección XI, Alojamientos de asistencia social

Registros Administrativos de las Unidades de Estado que en su normatividad les imponga u obligue esta estrategia de asistencia social.

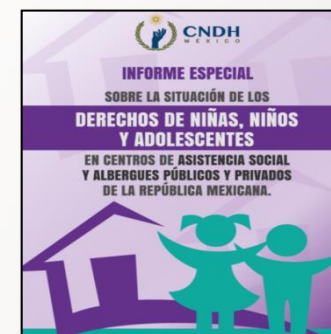

<https://www.legisver.gob.mx/leyes/LeyesPDF/ALBERGUES240912.pdf>

Reunión de asesoría 16 de mayo de 2024 (Teams)

Sección	Denominación	Hora
I	Estructura organizacional, infraestructura, recursos y ejercicio de funciones específicas	10:00 a 10:30
II	Tramites y servicios	10:30 a 11:00
III	Programas sociales	11:00 a 11:30
IV	Transparencia, acceso a la información pública y protección de datos personales	11:30 a 12:00
V Y VI	Control interno y anticorrupción, y Participación ciudadana	12:00 a 12:30
VII	Contrataciones públicas	13:00 a 13:30
XI	Alojamientos de asistencia social	13:30 a 14:00

Reunión de asesoría 16 de mayo de 2024 (Teams)



<https://acortar.link/cJqthf>



VERACRUZ
GOBIERNO
DEL ESTADO



SEFIPLAN
Secretaría de Finanzas
y Planeación



CEIEG
Comité Estatal de Información
Estadística y Geográfica de Veracruz



INEGI

Cronograma de Trabajo



VERACRUZ
GOBIERNO
DEL ESTADO



SEFIPLAN
Secretaría de Finanzas
y Planeación



Comité Estatal de Información
Estadística y Geográfica de Veracruz



Datos de Contacto

Orlando Sosa López
Director General de Planeación y Evaluación
y Secretario de Actas del CEIEG

Tel. 228 842 14 00

Exts. 3301 y 2101

orsosal@veracruz.gob.mx



Rosa Isela Gutiérrez León
Jefa de Departamento de Integración
de Información Estadística y Geográfica

Tel. 228 842 14 00

Ext. 3339 y 2134

nsanchezp@veracruz.gob.mx



José Enrique Nachón Martínez
Subdirector del Sistema Estatal de Información
y de la Evaluación del Desempeño

Tel. 228 842 14 00

Exts. 3339 y 2192

jnachon@veracruz.gob.mx



**Analistas del Departamento de Integración
de Información Estadística y Geográfica**

Aida A. Álvarez López, aalvarez@veracruz.gob.mx

Héctor Luna Ortega, hlunao@veracruz.gob.mx

Luis A. Viveros Fernández, lviveros@veracruz.gob.mx

Luis P. Capistran Morales, lcapistran@veracruz.gob.mx

Vieli Y. Vázquez Sosa, yvaszquezs@veracruz.gob.mx

Tel. 228 842 14 00

Exts. 3061, 3311, 3339 y 3379



VERACRUZ
GOBIERNO
DEL ESTADO



SEFIPLAN
Secretaría de Finanzas
y Planeación



Comité Estatal de Información
Estadística y Geográfica de Veracruz

