



**VERACRUZ**  
GOBIERNO  
DEL ESTADO



**SEFIPLAN**  
Secretaría de Finanzas  
y Planeación



Comité Estatal de Información  
Estadística y Geográfica de Veracruz

Sistema de Información Estadística y Geográfica del Estado  
de Veracruz de Ignacio de la Llave (SIEGVER)

## **CUADERNILLOS MUNICIPALES**

*Edición 2024*

# **Orizaba**

### **Contenido**

	Página
1. Geografía	2
2. Medio Ambiente	3
3. Gobierno	4
4. Demografía	5
5. Desarrollo social	7
6. Economía	11
7. Comunicaciones y transportes	13
8. Finanzas públicas	15
Siglas y Glosario	16

**Subsecretaría de Planeación**

**Dirección General de Planeación y Evaluación**



# 1. GEOGRAFÍA

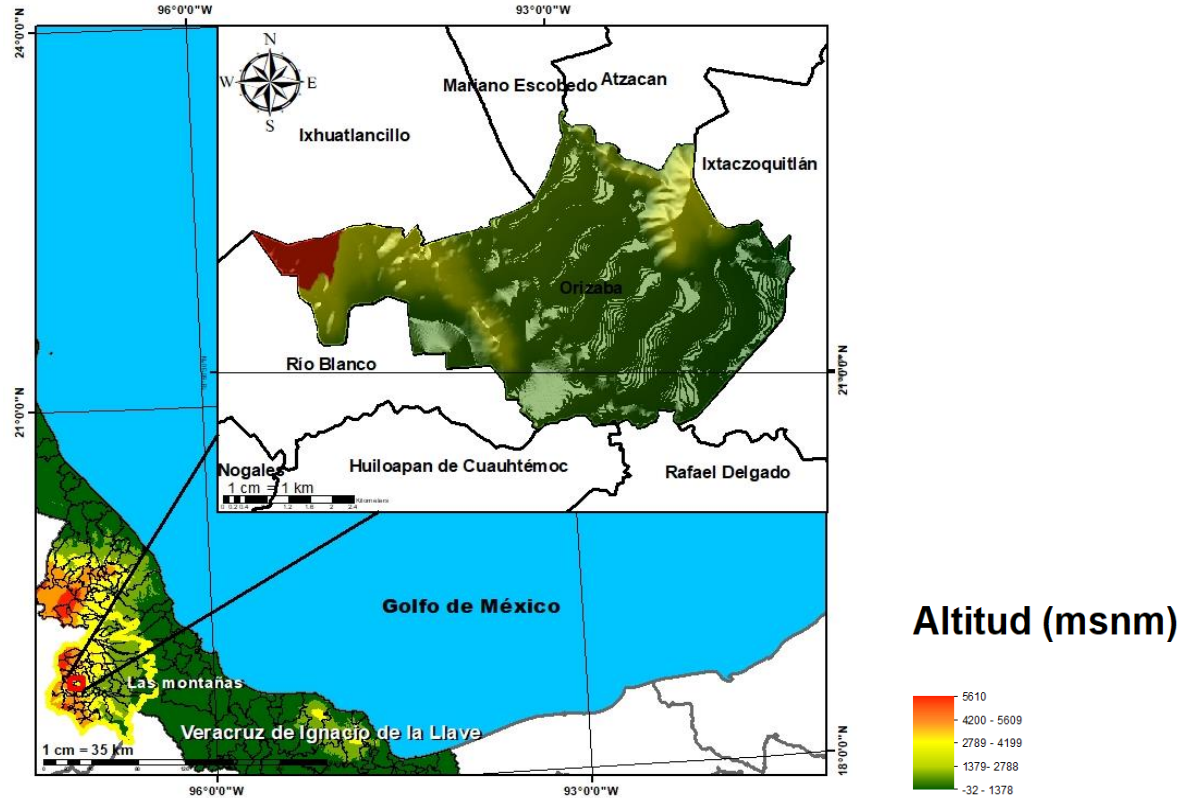

Fuente: DGPE de la SEFIPLAN con base en el INEGI, Marco Geoestadístico, 2021.

## UBICACIÓN

Entre los paralelos  $18^{\circ} 50'$  y  $18^{\circ} 53'$  de latitud norte; los meridianos  $97^{\circ} 04'$  y  $97^{\circ} 10'$  de longitud oeste; altitud entre 1,000 y 2,100 m.

## LÍMITES

Colinda al norte con los municipios de Ixhuatlancillo, Mariano Escobedo, Atzacan e Ixtaczoquitlán; al este con el municipio de Ixtaczoquitlán; al sur con los municipios de Ixtaczoquitlán, Rafael Delgado, Huiloapan de Cuauhtémoc y Río Blanco; al oeste con los municipios de Río Blanco e Ixhuatlancillo.

## CLIMA

Semicálido húmedo con abundantes lluvias en verano (91%) y templado húmedo con abundantes lluvias en verano (9%).

Rango de temperatura  
Rango de precipitación

16 – 20°C  
1 500 – 2 000 mm

Fuente: DGPE de la SEFIPLAN con base en el INEGI, Prontuario de Información Geográfica Municipal de los Estados Unidos Mexicanos, 2010.

## DATOS GEOGRÁFICOS

Indicador	Valor
Cabecera municipal	Orizaba
Localidades en 2020	5
Urbanas	2
Rurales	3
Superficie	27.7 km <sup>2</sup>
Porcentaje del territorio estatal	0.0%
Densidad poblacional en 2020	4,449.5 hab/km <sup>2</sup>

**Fuente:** DGPE de la SEFIPLAN con base en el INEGI, Censo de Población y Vivienda 2020; e INEGI, Marco Geoestadístico, 2021.

## 2. MEDIO AMBIENTE

## USO DE SUELO Y VEGETACIÓN, 2018

Tipo de superficie	Superficie (Km <sup>2</sup> )
Superficie continental	27.7
Agricultura	1.5
Pastizal	0.0
Pastizal CULTIVADO	0.0
Bosque	0.0
Selva	0.0
Matorral xerófilo	0.0
Otros tipos de vegetación	0.0
Vegetación secundaria	8.4
Áreas sin vegetación	0.0
Cuerpos de agua	0.0
Áreas urbanas	17.7

**NOTA:** La información se elaboró por el INEGI en el periodo de 2017 – 2021 y se derivó con base en la información de la serie VI (2016).

La última actualización en el CM correspondía a 2005 (serie III) de ahí la pertinencia y relevancia de su actualización en la edición 2023.

**Fuente:** DGPE de la SEFIPLAN con base en el INEGI, Uso del Suelo y Vegetación serie VII, base 2018; e INEGI, Marco Geoestadístico, 2021.

## PLANTAS DE TRATAMIENTO DE AGUAS RESIDUALES, 2020 y 2022

Plantas de tratamiento	2020	2022
Total	6	6
En operación	6	6
Fuera de operación	0	0

NA: No aplica debido a que el municipio no contó con el servicio de agua de la red pública.

**Fuente:** DGPE de la SEFIPLAN con base en el INEGI, Censo Nacional de Gobiernos Municipales y Demarcaciones Territoriales de la Ciudad de México, 2021 y 2023.

PROMEDIO DIARIO DE RESIDUOS SÓLIDOS URBANOS RECOLECTADOS  
SEGÚN MÉTODO DE OBTENCIÓN, 2020 y 2022 (Kg)

Residuos recolectados	2020	2022
Total	106,334	140,000
Pesaje	0	140,000
Vehículos / capacidad / viajes	106,334	0
Otro a/	0	0

a/ Incluye: estimaciones con base en estudios, cálculos y otros métodos indirectos.

**Fuente:** DGPE de la SEFIPLAN con base en el INEGI, Censo Nacional de Gobiernos Municipales y Demarcaciones Territoriales de la Ciudad de México, 2021 y 2023.

### 3. GOBIERNO

#### GOBIERNO, 2023

Presidente(a) municipal 2022-2025	Juan Manuel Diez Francos
Partido o coalición	Coalición Veracruz Va (PRI)
Dirección municipal	Colón Poniente No. 320, entre Sur 8 y 12, Zona Centro, C.P. 94300
Teléfono	(272) 726-2601, 726-1551 al 54, 726-1056, 726-2222
Página web	<a href="http://www.orizaba.gob.mx">www.orizaba.gob.mx</a>
Distrito electoral local	20 Orizaba
Representante	Dip. Itzel López López (MORENA)
Distrito electoral federal	XV Orizaba
Representante	XV. Dip. Dulce María Corina Villegas Guarneros (MORENA)

**Fuente:** DGPE de la SEFIPLAN con base en la Cámara de Diputados, LXV Legislatura, Listado de Diputados por Estado, 2023; INE, Descriptivo de la Distribución Federal, Veracruz, 2017.

#### PERSONAL ADSCRITO A LA ADMINISTRACIÓN PÚBLICA MUNICIPAL, SEGÚN RÉGIMEN DE CONTRATACIÓN, 2020 y 2022

Personal adscrito	2020	2022
Total	2,346	2,118
Confianza	1,358	1,328
Base o sindicalizado	601	578
Eventual	387	155
Honorarios	0	57
Otro	0	0
No especificado	0	0

**Fuente:** DGPE de la SEFIPLAN con base en el INEGI, Censo Nacional de Gobiernos Municipales y Demarcaciones Territoriales de la Ciudad de México, 2021 y 2023.

#### ÍNDICE DE CAPACIDADES FUNCIONALES MUNICIPALES (ICFM), 2016 y 2018

Índice	2016	2018
Subíndice		
Capacidades Funcionales Municipales (ICFM)	0.475	0.062
Capacidades para involucrar actores relevantes	0.500	0.100
Capacidades para diagnosticar	1.000	0.000
Capacidades para formular políticas y estrategias	0.350	0.000
Capacidades para presupuestar, gestionar e implementar	1.000	0.244
Capacidades para evaluar	0.444	0.000

**NOTA:** El Índice de Capacidades Funcionales Municipales (ICFM) es un indicador compuesto que mide el grado de desarrollo de cinco competencias en las administraciones públicas municipales. Cada uno de los rubros define un subíndice que va de 0 a 1, donde el valor más alto significa mejores destrezas.

**Fuente:** DGPE de la SEFIPLAN con base en el PNUD en México, Informe de Desarrollo Humano Municipal 2010-2020: una década de transformaciones locales en México, 2023.

## 4. DEMOGRAFÍA

### EVOLUCIÓN DE LA POBLACIÓN, 1995-2020

Año	Total	Hombres	Mujeres	Proporción Estatal (%)
2020	123,182	56,740	66,442	1.53
2015	126,005	57,660	68,345	1.55
2010	120,995	55,845	65,150	1.58
2005	117,289	54,392	62,897	1.65
2000	118,593	55,203	63,390	1.72
1995	114,425	53,943	60,482	1.70

**Fuente:** DGPE de la SEFIPLAN con base en el INEGI: Censos y Conteos de Población y Vivienda, 1995 a 2020. y Encuesta Intercensal, 2015.

### TASA DE CRECIMIENTO MEDIA

Periodo	Tasa (%)
2015-2020	-0.45
2010-2015	0.86
2005-2010	0.67
2000-2005	-0.19

**Fuente:** DGPE de la SEFIPLAN, estimaciones con base en el INEGI: Censos y Conteos de Población y Vivienda, 1995 a 2020; y Encuesta Intercensal, 2015.

### HABITANTES EN PRINCIPALES LOCALIDADES, 2020

Localidad	Habitantes
Orizaba	120,500
Villas de la Hacienda	2,597
Venustiano Carranza (Colonia Unión Agrícola)	61
Vicente Guerrero	18
El Vaquero	6

**Fuente:** DGPE de la SEFIPLAN con base en el INEGI, Censo de Población y Vivienda, 2020.

### POBLACIÓN POR TAMAÑO DE LOCALIDAD, 2020

Ámbito	Habitantes
Tamaño	
Rural	85
Menos de 500 habitantes	85
500 a 2,499 habitantes	0
Urbano	123,097
2,500 a 14,999 habitantes	2,597
15,000 y más habitantes	120,500

**Fuente:** DGPE de la SEFIPLAN con base en el INEGI, Censo de Población y Vivienda, 2020.

## ESTADÍSTICAS VITALES, 2020

Indicador	Valor
Nacimientos	1,292
Defunciones generales	1,505
Defunciones infantiles a/	8
Matrimonios	406
Divorcios	32

a/ Se refiere a menores de un año.

Fuente: DGPE de la SEFIPLAN con base en el INEGI, IEGEMC,

## RAZÓN DE MASCULINIDAD Y EDAD MEDIANA, 2020

Indicador	Valor
Índice de masculinidad	85.4
Edad mediana (años)	36
Hombres	33
Mujeres	38

Fuente: DGPE de la SEFIPLAN con base en el INEGI, Censo de Población y Vivienda, 2020.

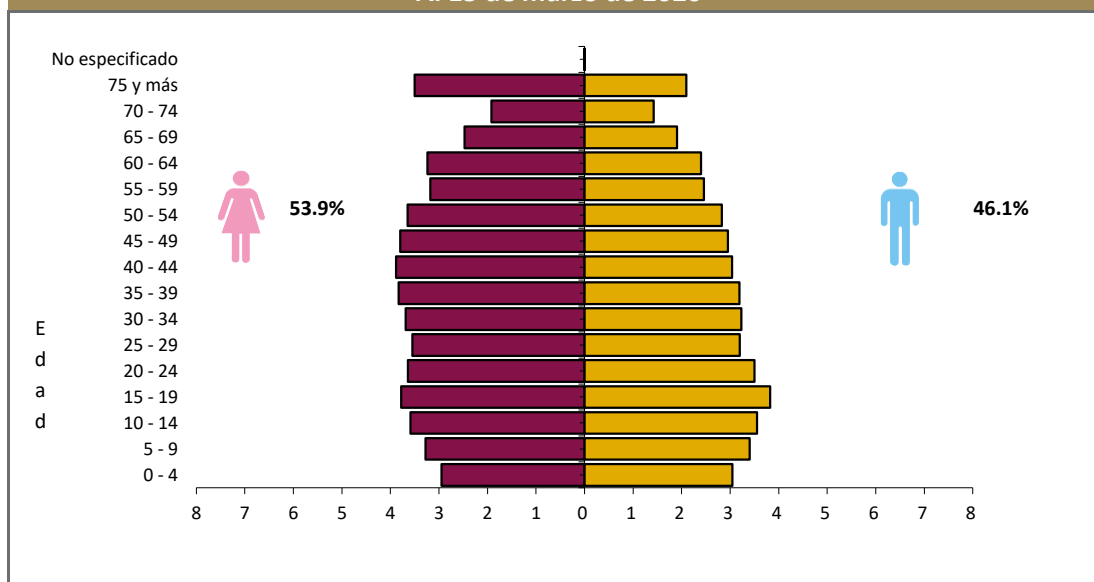
POBLACIÓN POR GRUPO QUINQUENAL DE EDAD SEGÚN SEXO (%)  
Al 15 de marzo de 2020

Fuente: DGPE de la SEFIPLAN con base en el INEGI, Censo de Población y Vivienda, 2020.

## POBLACIÓN POR GRUPOS DE EDAD, 2020

Grupo de edad	Habitantes
Infantil (0-14 años)	24,396
Joven y adulta (15-64 años)	82,354
Tercera edad (65 años y más)	16,407

**NOTA:** Excluye a la población que no especificó su edad, por lo que la suma puede no coincidir con el total de población expresado en el cuadro de la evolución de la población.

Fuente: DGPE de la SEFIPLAN con base en el INEGI, Censo de Población y Vivienda, 2020.

## POBLACIÓN INDÍGENA, 2020

Indicador	Valor
Población en hogares indígenas a/	4,452
Población de 3 años o más hablante de lengua indígena	
Total	1,883
Hombres	748
Mujeres	1,135
Población de 3 años y más que habla lengua indígena	1.58%
Hablantes de lengua indígena que no hablan español	0.80%
Lengua principal	Náhuatl

a/ Se refiere a la población en hogares donde el jefe (a) o su cónyuge habla alguna lengua indígena.

Fuente: DGPE de la SEFIPLAN con base en el INEGI, Censo de Población y Vivienda, 2020.

## 5. DESARROLLO SOCIAL

## CARACTERÍSTICAS DEL SECTOR EDUCATIVO, CICLO ESCOLAR 2022-2023

Nivel educativo	Escuelas	Docentes	Grupos	Alumnos		
				Hombres	Mujeres	Total
<b>Total</b>	<b>294</b>	<b>3,601</b>	<b>2,061</b>	<b>26,155</b>	<b>27,828</b>	<b>53,983</b>
Educación inicial	9	36	53	398	339	737
Educación especial	8	55	15	418	185	603
Preescolar	72	275	272	1,918	1,895	3,813
Primaria	86	710	710	7,112	6,766	13,878
Secundaria	33	636	282	4,038	4,035	8,073
Profesional técnico	0	0	0	0	0	0
Bachillerato	37	650	289	4,181	4,317	8,498
Técnico superior universitario	0	0	0	0	0	0
Normal	4	63	0	46	310	356
Licenciatura Univ. y Tec.	10	955	0	6,123	6,917	13,040
Posgrado Univ. y Tec.	0	47	0	159	298	457
Educación para adultos	14	51	0	137	141	278
Formación para el trabajo	21	123	440	1,625	2,625	4,250

Fuente: DGPE con base en la SEV, Información Estadística del Sistema Educativo Estatal, 2023.

## ÍNDICES DE DESERCIÓN Y REPROBACIÓN EN NIVELES SELECCIONADOS, CICLO ESCOLAR 2022-2023 (%)

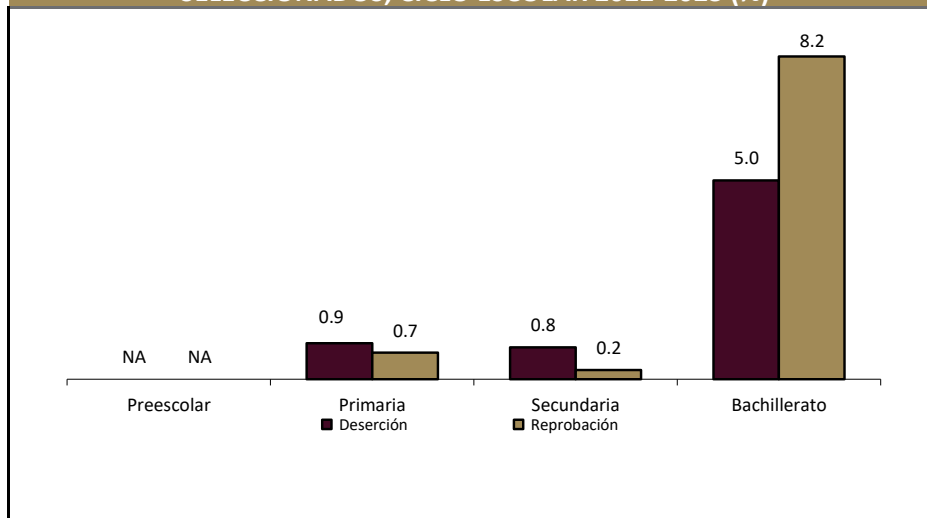

Fuente: DGPE con base en la SEV, Información Estadística del Sistema Educativo Estatal, 2023.

## ANALFABETISMO, 2020

Indicador	Valor
Población de 6 a 14 años que sabe leer y escribir	92.7%
Población del 15 años y más	98,761
Población de 15 años y más analfabeta	2,095
Tasa de analfabetismo	2.1%

**Fuente:** DGPE de la SEFIPLAN con base en el INEGI, Censo Nacional de Población y Vivienda, 2020.

EDUCANDOS ALFABETIZADOS, ALFABETIZADORES  
Y BIBLIOTECAS PÚBLICAS, 2022

Indicador	Valor
Educandos alfabetizados	9
Alfabetizadores	60
Bibliotecas a/	16

a/ Se refiere a las ubicadas en los centros de educación básica y media superior, y superior.

**Fuente:** DGPE de la SEFIPLAN con base en el INEGI, IEGEMC, 2023.

COBERTURA ESCOLAR EN NIVELES SELECCIONADOS,  
CICLO ESCOLAR 2022-2023 (%)

Nivel	Cobertura (%)
Inicial	17.70
Preescolar	82.51
Primaria	138.59
Secundaria	155.55
Profesional Técnico	0.00
Bachillerato	155.41
Superior	148.04

**Nota:** La cobertura escolar se define como la oferta escolar y el cumplimiento del derecho de los niños y jóvenes a acceder a la enseñanza.

**Fuente:** DGPE con base en la SEV, Información Estadística del Sistema Educativo Estatal, 2023.

## CARACTERÍSTICAS DEL SECTOR SALUD, 2022

Institución	Unidades de consulta externa	Consultas externas otorgadas	Hospitales		Médicos a/
			General	Especialidad	
<b>Total</b>	<b>3</b>	<b>36,905</b>	<b>1</b>	<b>0</b>	<b>899</b>
IMSS	ND	ND	ND	ND	851
ISSSTE	ND	ND	ND	ND	ND
PEMEX	0	0	0	0	0
SEDENA	0	0	0	0	0
SEMAR	0	0	0	0	0
IMSS-BIENESTAR	0	0	0	0	0
SS	3	36,905	1	0	48

a/ Comprende: médicos generales, especialistas, residentes, pasantes, odontólogos y en otras labores.

**Fuente:** DGPE de la SEFIPLAN con base en el INEGI, IEGEMC, 2023.



### ATENCIÓN MÉDICA, 2022

Indicador	Valor
Médicos por cada 1,000 habitantes a/	0.1
Población derechohabiente b/	152,137
Población usuaria de los servicios médicos c/	151,487
Afiliados al Seguro Popular d/	ND
Consultas externas otorgadas por el Seguro Popular d/	8,230

a/ Estimaciones con base en el INEGI, 2020, 2022 y 2023.

d/ Se refiere al conjunto de personas que por ley tienen derecho a recibir prestaciones en especie o en dinero por parte de las instituciones de seguridad social. Este grupo comprende a los asegurados directos o cotizantes, pensionados y a los familiares o beneficiarios de ambos.

c/ Se refiere al segmento de población derechohabiente y potencial que hace uso de los servicios institucionales de atención médica, al menos una vez durante el año de referencia.

d/ Se refiere a los afiliados por la Secretaría de Salubridad y Asistencia (SSA) en el Instituto de Salud para el Bienestar (INSABI) por municipio. Datos referidos a 2021.

**Fuente:** DGPE de la SEFIPLAN con base en el INEGI, Censo de Población y Vivienda 2020; e INEGI, IEGEMC, 2022 y 2023.

### URBANIZACIÓN, 2022

Indicador	Valor
Fuentes de abastecimiento de agua a/	24
Volumen promedio diario de extracción (miles de metros cúbicos)	15
Plantas potabilizadoras de agua	1
Capacidad instalada (litros por segundo)	300
Volumen suministrado anual de agua potable (millones de metros cúbicos)	9
Sistemas de drenaje y alcantarillado	2
Localidades con el servicio de drenaje y alcantarillado b/	2

a/ Comprende: arroyos, esteros, galerías, lagunas, norias, pozas, presas y ríos.

b/ Información referida a la definición de "localidad" utilizada por la fuente que la genera, por lo que no es comparable con la correspondiente a la información censal.

**Fuente:** DGPE de la SEFIPLAN con base en el INEGI, IEGEMC, 2023.

### CARACTERÍSTICAS DE LAS VIVIENDAS, 2020

Indicador	Viviendas	Porcentaje
Viviendas particulares habitadas	37,646	
Con disponibilidad de agua entubada	37,585	99.7
Con disponibilidad de drenaje	37,550	100.4
Con disponibilidad de energía eléctrica	37,317	99.7
Con disponibilidad de sanitario o excusado	37,374	99.9
Con piso de:		
Cemento o firme	15,531	41.2
Tierra	270	0.7
Madera, mosaico y otros recubrimientos	21,836	57.9
Con disposición de bienes y tecnologías de la información y la comunicación		
Automóvil o camioneta	14,049	37.3
Televisor	35,564	94.4
Refrigerador	34,522	91.6
Lavadora	28,967	76.9
Computadora	18,819	49.9
Aparato para oír radio	27,583	73.2
Línea telefónica fija	19,580	52.0
Teléfono celular	34,272	90.9
Internet	25,068	66.5

**Fuente:** DGPE de la SEFIPLAN con base en el INEGI, Censo de Población y Vivienda, 2020.

**POBREZA, 2020**

Indicador	Personas	Porcentaje
Población en situación de pobreza	35,569	32.2
Población en situación de pobreza moderada	31,817	28.8
Población en situación de pobreza extrema	3,752	3.4
Población vulnerable por carencia social	25,905	23.4
Población vulnerable por ingreso	13,632	12.3
Población no pobre y no vulnerable	35,430	32.1

**Fuente:** DGPE de la SEFIPLAN con base en el CONEVAL, Medición de pobreza a nivel municipal 2020 y su comparativo con los años 2010 y 2015, 2021.

**ÍNDICE DE REZAGO SOCIAL, 2015 y 2020**

Concepto	Valor
2015	
Grado de rezago social	Muy bajo
Lugar a nivel estatal	210
2020	
Grado de rezago social	Muy bajo
Lugar a nivel estatal	211

**Fuente:** DGPE de la SEFIPLAN con base en el CONEVAL, IRS 2015 y 2020, 2021.

**MARGINACIÓN, 2020**

Concepto	Referencia
Grado de marginación	Muy Bajo
Índice de marginación	59.5
Lugar que ocupa en el contexto estatal	211
Lugar que ocupa en el contexto nacional	2,371
Población analfabeta de 15 años o más	2.1%
Población sin primaria completa de 15 años o más	20.8%
Ocupantes en viviendas sin drenaje ni servicio sanitario exclusivo	0.1%
Ocupantes en viviendas sin energía eléctrica	0.2%
Ocupantes en viviendas sin agua entubada	0.1%
Viviendas con algún nivel de hacinamiento	14.7%
Ocupantes en viviendas con piso de tierra	0.7%
Población en localidades con menos de 5 000 habitantes	2.2%
Población ocupada con ingreso de hasta 2 salarios mínimos	69.7%

**Fuente:** DGPE de la SEFIPLAN con base en el CONAPO, Índice de Marginación por Entidad Federativa y Municipio, 2020.

**ÍNDICE DE DESARROLLO HUMANO (IDH), 2010, 2015 y 2020**

Índice	2010	2015	2020
Dimensión			
Índice de Desarrollo Humano	0.803	0.808	0.821
Grado de Desarrollo Humano	Muy Alto	Muy Alto	Muy Alto
Subíndice de Salud	0.893	0.883	0.899
Subíndice de Educación	0.738	0.756	0.793
Subíndice de Ingreso	0.787	0.789	0.775

**NOTA:** El Índice de Desarrollo Humano es un indicador compuesto que mide el grado de desarrollo de tres dimensiones esenciales para el bienestar humano: la educación, la salud y los ingresos disponibles. Así cada dimensión conforma un subíndice del IDH que van de 0 a 1, dividido en cuatro niveles: Bajo: menos de 0.55, Medio: entre 0.55 y 0.7, Alto: entre 0.7 y 0.8, y Muy Alto: mayor a 0.8.

**Fuente:** DGPE de la SEFIPLAN con base en el PNUD en México, Informe de Desarrollo Humano Municipal 2010-2020: una década de transformaciones locales en México, 2023.

**ÍNDICE DE DESIGUALDAD DE GÉNERO (IDG) MUNICIPAL, 2020**

Indicador Componente	Hombres	Mujeres
Índice de Desigualdad Municipal	0.387	
Índice de Empoderamiento	0.670	0.563
Índice de Mercado Laboral	0.686	0.491
Índice de Salud Reproductiva	1.000	0.043

**NOTA:** El IDG municipal se calcula por medio de tres componentes que buscan caracterizar las diferencias de oportunidades. Cuanto menor sea su valor, menor desigualdad.

**Fuente:** DGPE de la SEFIPLAN con base en el PNUD en México, Informe de Desarrollo Humano Municipal 2010-2020: una década de transformaciones locales en México, 2023.

**6. ECONOMÍA****EMPLEO, 2020**

Indicador	Valor
Población de 12 años y más	104,031
Población económicamente activa	60,253
PEA ocupada	58,727
Sector primario	0.4%
Sector secundario	16.7%
Sector terciario	80.0%
No especificado	2.9%
PEA desocupada	1,526
Población no económicamente activa	43,634
Estudiantes	15,061
Quehaceres del hogar	15,603
Jubilados y pensionados	9,000
Incapacitados permanentes	1,407
Otro tipo	2,563
Tasa de participación económica	57.9%
Tasa de ocupación	97.5%

**Fuente:** DGPE de la SEFIPLAN con base en el INEGI, Censo de Población y Vivienda, 2020.

**AGRICULTURA, 2023**

Tres principales cultivos	Superficie sembrada (Hectáreas)	Superficie cosechada (Hectáreas)	Volumen (Toneladas)	Valor (Miles de pesos)
<b>Total</b>	<b>12.2</b>	<b>12.2</b>	<b>6.2</b>	<b>82.5</b>
Frijol	12.2	12.2	6.2	82.5
NA	NA	NA	NA	NA
NA	NA	NA	NA	NA

**NOTA:** El total de superficie sembrada, cosechada y el valor de la producción incluyen el resto de cultivos del municipio.

**Fuente:** DGPE de la SEFIPLAN con base en la SADER, SIAP, 2024.

<b>GANADERÍA Y AVICULTURA, 2023</b>				
<b>Especie</b>	<b>Volumen de producción en pie (Toneladas)</b>	<b>Valor de producción en pie (Miles de pesos)</b>	<b>Volumen de producción de carne en canal (Toneladas)</b>	<b>Valor de producción de carne en canal (Miles de pesos)</b>
<b>Total</b>	<b>NA</b>	30,658.5	<b>NA</b>	33,239.0
Bovino	11.2	371.9	5.5	373.8
Porcino	126.2	4,789.3	98.8	5,318.7
Ovino	2.7	97.0	1.4	102.0
Caprino	0.3	10.5	0.2	11.2
Ave a/	953.7	25,333.3	729.0	27,366.9
Guajolotes	1.3	56.5	0.9	66.3

a/ Comprende pollos de engorda, progenitora pesada y reproductora pesada.

Fuente: DGPE de la SEFIPLAN con base en el la SADER, SIAP, 2024.

<b>SUPERFICIE DE LAS UNIDADES DE PRODUCCIÓN AGROPECUARIA ACTIVAS, 2022</b>	
<b>Concepto</b>	<b>Hectáreas</b>
Superficie total a/	833
Superficie con uso o vocación agropecuaria	286
Superficie con aprovechamiento forestal	0
Superficie sin uso o vocación agropecuaria y sin aprovechamiento forestal	547
Resto de superficie b/	1,935
<b>Total de Unidades de Producción</b>	<b>2,768</b>

a/ La diferencia en la suma de los parciales con respecto a la superficie total se debe a los parámetros internos de los programas de Sistemas de Información Geográfica (SIG), así como de los equipos de cómputo utilizados.

b/ El resto de la superficie, está formado por centros de población, caseríos dispersos, caminos, carreteras, puentes, pantanos y cuerpos de agua, entre otros rasgos geográficos.

Fuente: DGPE de la SEFIPLAN con base en el INEGI, Censo Agropecuario, 2022

<b>PROBLEMÁTICA QUE AFECTA EL DESARROLLO DE LAS ACTIVIDADES DE LAS UNIDADES DE PRODUCCIÓN AGROPECUARIA ACTIVAS, 2022</b>	
<b>Problemática</b>	<b>Porcentaje</b>
Altos costos de insumos y servicios	81
Pérdida de fertilidad del suelo	10
Dificultad para la comercialización debido a la existencia de intermediarios	14
Productor(a) de edad avanzada o enfermo(a)	38
Falta de documentación para acreditar la posesión de la tierra	0
Litigio o invasión de la tierra	0
Inseguridad	24
Dificultades para la transportación	14
Dificultades para el almacenamiento	5
Falta de drenaje en los terrenos	5
Escasez de mano de obra	5
Baja de precios o disminución de ventas a causa de la pandemia del COVID-19	43
Otros problemas	5

a/ La suma de los parciales es mayor al 100% debido a que hay unidades de producción que declararon más de uno de los conceptos.

Fuente: DGPE de la SEFIPLAN con base en el INEGI, Censo Agropecuario, 2022

### PRINCIPALES CARACTERÍSTICAS DE LAS UNIDADES ECONÓMICAS, 2018

Indicador	Valor
Unidades económicas	9,246
Personal ocupado total	39,746
Personal ocupado dependiente de la razón social total	34,879
Personal ocupado dependiente de la razón social remunerado	23,391
Personal ocupado no dependiente de la razón social	4,867
Total de remuneraciones (miles de pesos)	2,471,417
Producción bruta total (miles de pesos)	31,658,307
Consumo intermedio (miles de pesos)	16,298,867
Valor agregado censal bruto (miles de pesos)	15,359,440
Formación bruta de capital fijo (miles de pesos)	1,026,048
Variación total de existencias (miles de pesos)	-71,556
Total de activos fijos (miles de pesos)	8,355,482

Fuente: DGPE de la SEFIPLAN con base en el INEGI, Censos Económicos, 2019.

## 7. COMUNICACIONES Y TRANSPORTES

### RED CARRETERA, 2022

Tipo	Longitud (Kilómetros)
<b>Total en el municipio</b>	<b>20.0</b>
Troncal federal pavimentada	11.7
Alimentadoras estatales pavimentadas	6.4
Alimentadoras estatales revestidas	0.0
Caminos rurales pavimentados	2.0
Caminos rurales revestidos	0.0

NOTA: El total puede no coincidir con el desglose ya que incluye alimentadoras estatales de terracería y caminos rurales de terracería.

Fuente: DGPE de la SEFIPLAN con base en el INEGI, IEGEMC, 2023.

### VEHÍCULOS DE MOTOR, 2022

Tipo	Tipo de servicio			Total
	Oficial	Público	Particular	
Automóviles	1	1,484	33,090	34,575
Camiones de pasajeros	0	211	51	262
Camiones y camionetas para carga	4	109	8,423	8,536
Motocicletas	0	NA	11,639	11,639

Fuente: DGPE de la SEFIPLAN con base en el INEGI, IEGEMC, 2023.

**ACCIDENTES DE TRÁNSITO TERRESTRE, 2022**

<b>Tipo</b>	<b>Número</b>
<b>Total</b>	<b>149.0</b>
Colisiones	
Con vehículo automotor	89.0
Con motocicleta	26.0
Con peatón	9.0
Con objeto fijo	22.0
Otro a/	3.0

**NOTA:** Comprende sólo lo registrado en zonas urbanas y suburbanas.  
a/ Comprende: colisión con animal, volcadura, caída de pasajero, salida del camino, incendio, colisión con ferrocarril, colisión con ciclista y otro.  
**Fuente:** DGPE de la SEFIPLAN con base en el INEGI, IEGEMC, 2023.

**AEROPUERTOS Y AERÓDROMOS, 2022**

<b>Concepto</b>	<b>Número</b>
<b>Aeropuertos a/</b>	<b>0</b>
Nacionales	0
Internacionales	0
Aeródromos	0

a/ Comprende los aeropuertos administrados por Aeropuertos y Servicios Auxiliares (ASA), Grupo Aeroportuario de Sureste (ASUR), Gobierno del Estado y Municipal.

**Fuente:** DGPE de la SEFIPLAN con base en el INEGI, IEGEMC, 2023.

**SUSCRIPCIONES A LÍNEAS DE TELEFONÍA FIJA, 2022**

<b>Suscripciones</b>	<b>Número</b>
<b>Total</b>	<b>50,356</b>
Residenciales	42,969
No residenciales	7,323

**Fuente:** DGPE de la SEFIPLAN con base en el INEGI, IEGEMC, 2023.

**PUNTOS DE SERVICIO POSTAL, 2022**

<b>Concepto</b>	<b>Total</b>
Puntos de servicio postal	2
Personal ocupado	32
Correspondencia expedida (Miles de piezas)	97
Correspondencia recibida (Miles de piezas)	651

**NOTA:** Existen municipios que reportan oficinas postales sin personal ocupado debido a que se trata de agencias o expendios propiedad de terceros, cuyo personal no pertenece a Correos de México.

**Fuente:** DGPE de la SEFIPLAN con base en el INEGI, IEGEMC, 2023.

## 8. FINANZAS PÚBLICAS

### EVOLUCIÓN DE LOS INGRESOS EJERCIDOS, 2019-2023 (MILES DE PESOS)

Indicador	2019	2020	2021	2022	2023
<b>Total</b>	<b>778,170</b>	<b>770,881</b>	<b>824,789</b>	<b>888,732</b>	<b>1,080,290</b>
Impuestos	58,727	53,593	64,250	66,940	79,350
Predial	27,295	27,153	28,440	25,783	36,461
Traslado de dominio de bienes inmuebles	11,076	9,879	14,757	13,981	13,198
Otros a/	16,136	14,907	17,452	22,425	23,419
Contribuciones de mejoras	901	0	0	0	0
Derechos	129,982	124,023	144,774	162,810	186,314
Productos	66,014	7,934	114,009	102,050	176,673
Aprovechamientos	17,986	24,610	29,530	17,551	25,315
Participaciones	340,377	354,126	336,560	410,656	455,699
Participaciones federales	340,377	354,126	336,560	410,656	455,699
Participaciones estatales	NA	NA	NA	NA	NA
Aportaciones federales y estatales	164,183	165,454	118,204	128,725	156,939
Aportaciones del Ramo general 33	122,029	126,898	118,204	128,725	151,039
FISM	37,055	39,525	37,336	36,731	109,099
FORTAMUNDF	84,973	87,374	80,869	91,994	41,940
Recursos federales y estatales reasignados	42,154	38,555	0	0	5,900
Otros ingresos b/	0	41,140	0	0	0
Financiamiento	0	0	17,461	0	0
Disponibilidad inicial	0	0	0	0	0

a/ Comprende los impuestos sobre la enajenación de bienes muebles y adquisición de vehículos, adquisición de bienes inmuebles, otros impuestos sobre el patrimonio, producción, el consumo y las transacciones, adicionales, accesorios, y otros Impuestos.

b/ Comprende por cuenta de terceros, y "otros ingresos".

Fuente: DGPE de la SEFIPLAN con base en el INEGI, Estadística de Finanzas Públicas Estatales y Municipales, 2024 (31 de octubre de 2024).

### EVOLUCIÓN DE LOS EGRESOS EJERCIDOS, 2019-2023 (MILES DE PESOS)

Indicador	2019	2020	2021	2022	2023
<b>Total</b>	<b>778,170</b>	<b>770,881</b>	<b>824,789</b>	<b>888,732</b>	<b>1,080,290</b>
Servicios personales	207,311	213,716	246,453	280,816	348,421
Materiales y suministros	144,884	145,059	187,219	171,635	186,367
Servicios generales	130,147	118,694	148,518	158,680	145,610
Transferencias, asignaciones, subsidios y otras ayudas	42,694	44,475	44,331	32,708	37,403
Bienes muebles, inmuebles e intangibles	0	0	0	0	0
Inversión pública a/	158,238	198,255	178,565	106,018	169,433
Otros egresos	0	0	0	0	0
Deuda pública	20,116	18,023	19,703	22,041	24,113
Disponibilidad final	74,781	32,658	0	116,834	168,943

a/ Comprende: inversiones financieras y otras provisiones.

Fuente: DGPE de la SEFIPLAN con base en el INEGI, Estadística de Finanzas Públicas Estatales y Municipales, 2024 (31 de octubre de 2024).

## SIGLAS Y GLOSARIO

### SIGLAS

CEIEG Veracruz	Comité Estatal de Información Estadística y Geográfica del Estado de Veracruz de Ignacio de la Llave.
CM	Cuadernillo Municipal.
CONAPO	Consejo Nacional de Población.
CONEVAL	Consejo Nacional de Evaluación de la Política de Desarrollo Social.
DGPE	Dirección General de Planeación y Evaluación; de la Subsecretaría de Planeación de la SEFIPLAN.
FISM	Fondo de Aportaciones para la Infraestructura Social Municipal.
FORTAMUNDF	Fondo de Aportaciones para el Fortalecimiento de los Municipios.
IEGEMC	Información Estadística y Geográfica de los Estados para México en Cifras.
IMSS	Instituto Mexicano del Seguro Social.
INEGI	Instituto Nacional de Estadística y Geografía.
ISSSTE	Instituto de Seguridad y Servicios Sociales de los Trabajadores del Estado.
NA	No aplicable.
ND	No disponible.
NS	No significativo.
P/	Cifras preliminares.
PEMEX	Petróleos Mexicanos.
PNUD	Programa de las Naciones Unidas para el Desarrollo.
SADER	Secretaría de Agricultura y Desarrollo Rural.
SEDENA	Secretaría de la Defensa Nacional.
SEFIPLAN	Secretaría de Finanzas y Planeación del Gobierno de Veracruz de Ignacio de la Llave.
SEMAR	Secretaría de Marina
SEV	Secretaría de Educación del Gobierno de Veracruz de Ignacio de la Llave.
SIAP	Servicio de Información Agroalimentaria y Pesquera.
SS	Secretaría de Salud del Gobierno del Estado de Veracruz de Ignacio de la Llave.

### GLOSARIO

**Edad mediana.** Medida que divide a la población en dos grupos numericamente iguales de acuerdo a su edad. La mitad de los casos quedan por debajo de la mediana y la mitad por encima.

**Índice de deserción.** Número de alumnos que abandonan la escuela entre ciclos consecutivos antes de concluir el nivel educativo, por cada cien alumnos matriculados al inicio de cursos del nivel educativo.

**Índice de marginación.** Medida sintética de cuatro dimensiones y nueve formas (indicadores) de exclusión, que mide a la población que no participa del disfrute de bienes y servicios esenciales para el desarrollo de sus capacidades básicas.

**Índice de masculinidad.** Relación del número de hombres por cada 100 mujeres.

**Índice de reprobación.** Número de alumnos que no aprobaron un determinado grado, por cada cien matriculados en el mismo, al final del ciclo escolar.

**Índice rezago social.** Es una medida ponderada que resumen cuatro indicadores de carencias sociales (educación, salud, servicios básicos y espacios en la vivienda) en un solo índice que tiene como finalidad ordenar a las unidades de observación según sus carencias sociales.

**No pobres y no vulnerables:** Aquella población cuyo ingreso es superior a la línea de bienestar y que no tiene ninguna de las carencias sociales que se utilizan en la medición de la pobreza.

**Pobreza:** Una persona se encuentra en situación de pobreza cuando tiene al menos una carencia social (en los seis indicadores de rezago educativo, acceso a servicios de salud, acceso a la seguridad social, calidad y espacios de la vivienda, servicios básicos en la vivienda y acceso a la alimentación) y su ingreso es insuficiente para adquirir los bienes y servicios que requiere para satisfacer sus necesidades alimentarias y no alimentarias.

**Población Económicamente Activa (PEA):** Es aquella comprende a las personas de 12 años y más que tuvieron vínculo con la actividad económica (población ocupada) o que lo buscaron (población desocupada) en la semana de referencia del Censo 2010.

**Pobreza extrema:** Una persona se encuentra en situación de pobreza extrema cuando tiene tres o más carencias, de seis posibles, dentro del Índice de Privación Social y que, además, se encuentra por debajo de la línea de bienestar mínimo. Las personas en esta situación disponen de un ingreso tan bajo que, aun si lo dedicase por completo a la adquisición de alimentos, no podría adquirir los nutrientes necesarios para tener una vida sana.

**Pobreza moderada:** Es aquella persona que siendo pobre, no es pobre extrema. La incidencia de pobreza moderada se obtiene al calcular la diferencia entre la incidencia de la población en pobreza menos la de la población en pobreza extrema.

**Tasa de ocupación:** Es el porcentaje que representa la población ocupada respecto a la población económicamente activa.

**Tasa de participación económica:** Es el porcentaje que representa la población económicamente activa respecto a la población de 12 años y más.

**Vulnerables por carencias sociales:** Aquella población que presenta una o más carencias sociales, pero cuyo ingreso es superior a la línea de bienestar.

**Vulnerables por Ingresos:** Aquella población que no presenta carencias sociales pero cuyo ingreso es inferior o igual a la línea de bienestar.