



Herramienta para la Evaluación de la Calidad de Registros Administrativos (HECRA)

HECRA

La HECRA es un instrumento de evaluación de la calidad de los registros administrativos que son susceptibles de ser aprovechados para la generación de información estadística y geográfica.

Está diseñada para ser aprovechada en las dependencias que conforman el Sistema Nacional de Información Estadística y Geográfica (SNIEG).

Está dirigido al personal que genera o utiliza los RA para la producción de información estadística y geográfica, tanto en el INEGI como en las dependencias que forman parte del SNIEG.

Antecedentes

El Gobierno de Yucatán, con asistencia técnica del Banco Mundial, identificó que requería información con niveles de desagregación y cobertura, mayores a los de la información que genera el INEGI.

Inicialmente, el Gobierno de Yucatán consideró realizar proyectos tipo censo y/o ampliar las muestras de Encuestas, pero el costo era elevado.

Por lo que la opción viable fue el aprovechamiento de Registros Administrativos (RA) del Gobierno Estatal.

Por ello, en el mismo marco de cooperación Gobierno de Yucatán - Banco Mundial - INEGI, se desarrolló la Herramienta para la Evaluación de la Calidad de Registros Administrativos (HECRA).

Objetivo general

Evaluar y mejorar la calidad de los Registros Administrativos a ser usados con fines estadísticos, con la intención de que la información que contienen pueda usarse de manera confiable por los mismos responsables de los Registros Administrativos y demás funcionarios, investigadores y público en general.

Objetivos específicos

- Detectar problemas y oportunidades de mejora de los registros analizados.
- Identificar y analizar las causas de los problemas.
- Implementar planes de acciones correctivas y preventivas.

Alcance de la herramienta

La HECRA evalúa la calidad de los RA por medio de indicadores objetivos, medibles y que tomen en cuenta los principales aspectos de la calidad.

Realiza un diagnóstico de la calidad de los datos a través del análisis del entorno institucional, procesos, documentación, cumplimiento de los requisitos de los usuarios, etc.

El resultado de la aplicación de la herramienta, no será verificado ni auditado por entidades o personas ajenas a la fuente administrativa y el INEGI.



Herramienta para la Evaluación de la Calidad de Registros Administrativos

La Herramienta está compuesta por los siguientes instrumentos:

- Guía para la aplicación.
- Instructivo del cuestionario de la HECRA .
- Cuestionario de auto-diagnóstico de la HECRA (aplicado por la fuente informante)
- Cuestionario de evaluación de la satisfacción de los usuarios primarios del RA.
- Cuestionario de evaluación de la satisfacción del usuario final del producto estadístico.



Cuestionario de autodiagnóstico

La HECRA mide cuatro dimensiones de la calidad del Registro Administrativo:

- Fuente de datos administrativa.
- Metadatos.
- Datos.
- Producto estadístico final.



Se evalúan: 27 Atributos de calidad a través de 82 Indicadores

Esquema de evaluación de la calidad

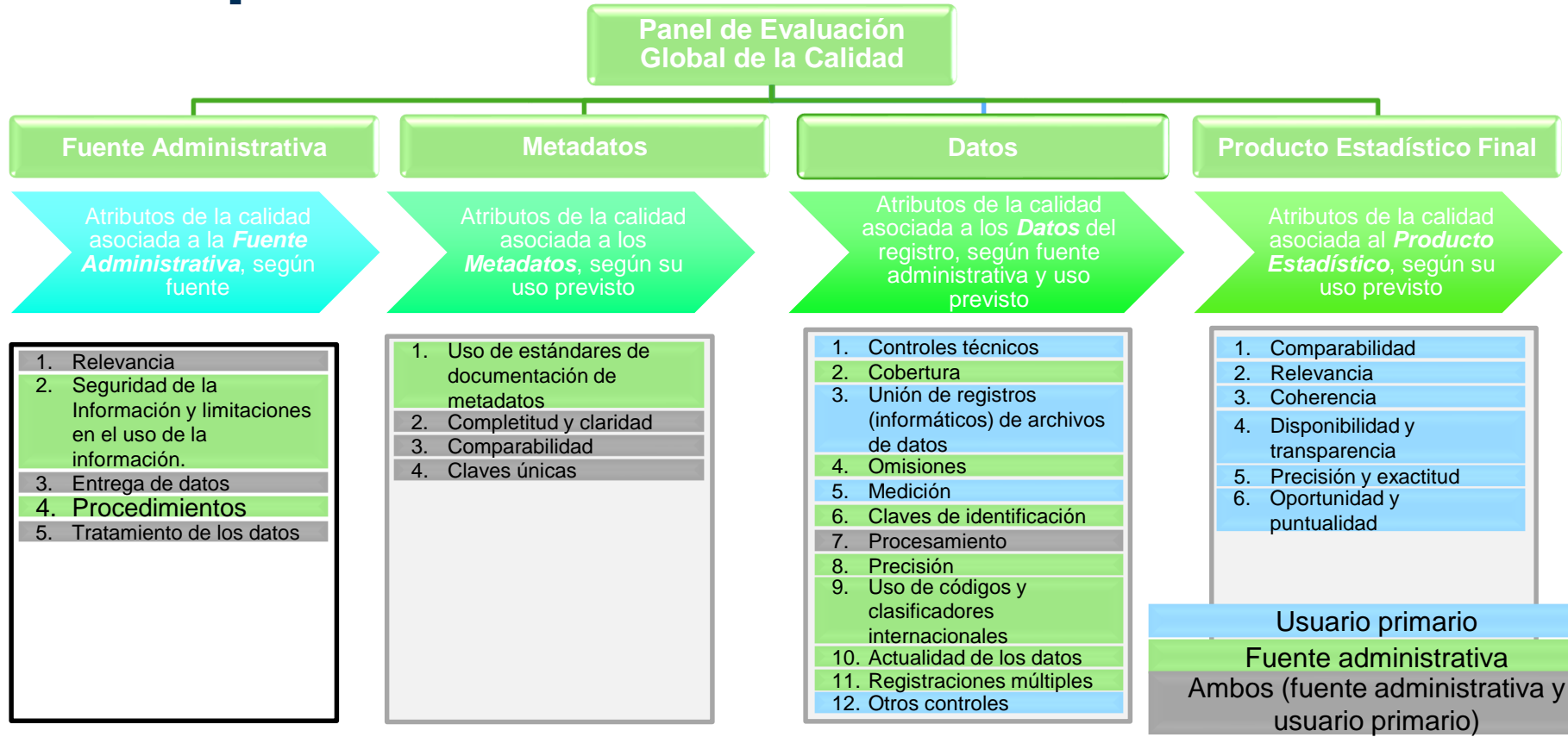

Proceso de aplicación de la HECRA

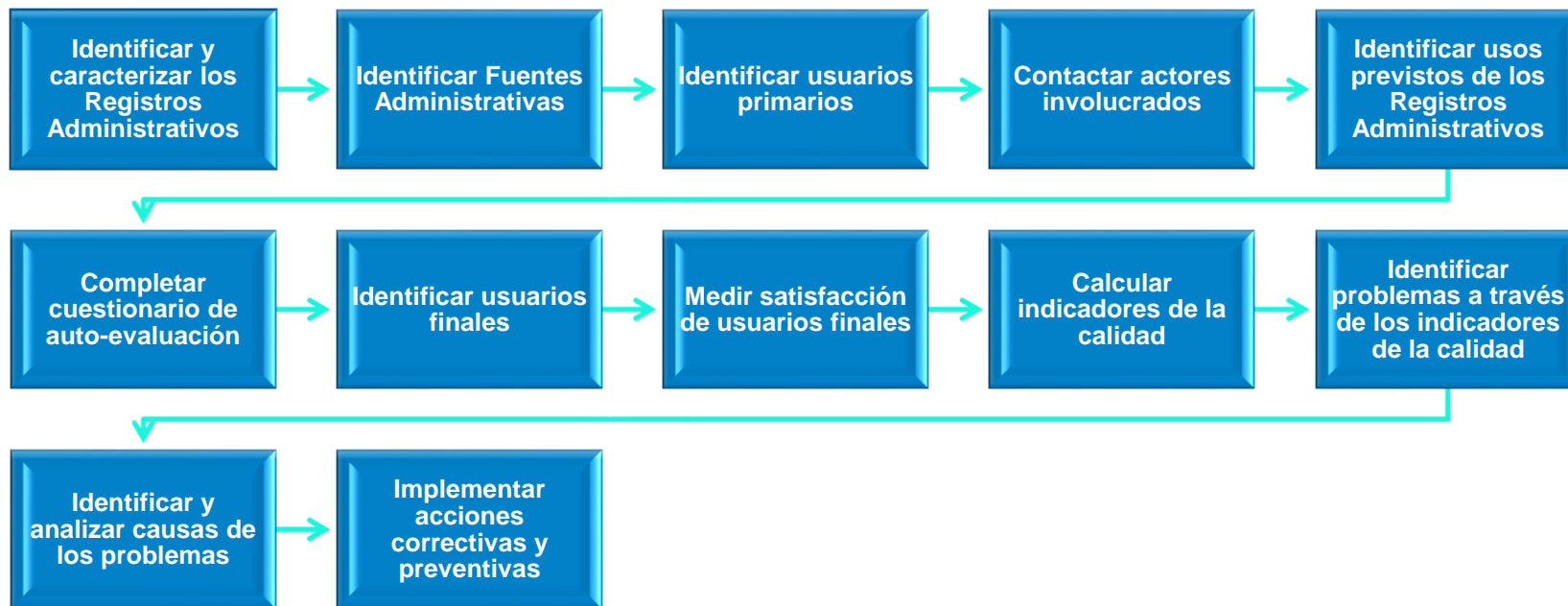

Difusión de la HECRA en Internet y Sistema

Difusión de la HECRA en internet

inegi.org.mx/inegi/enlaces.html

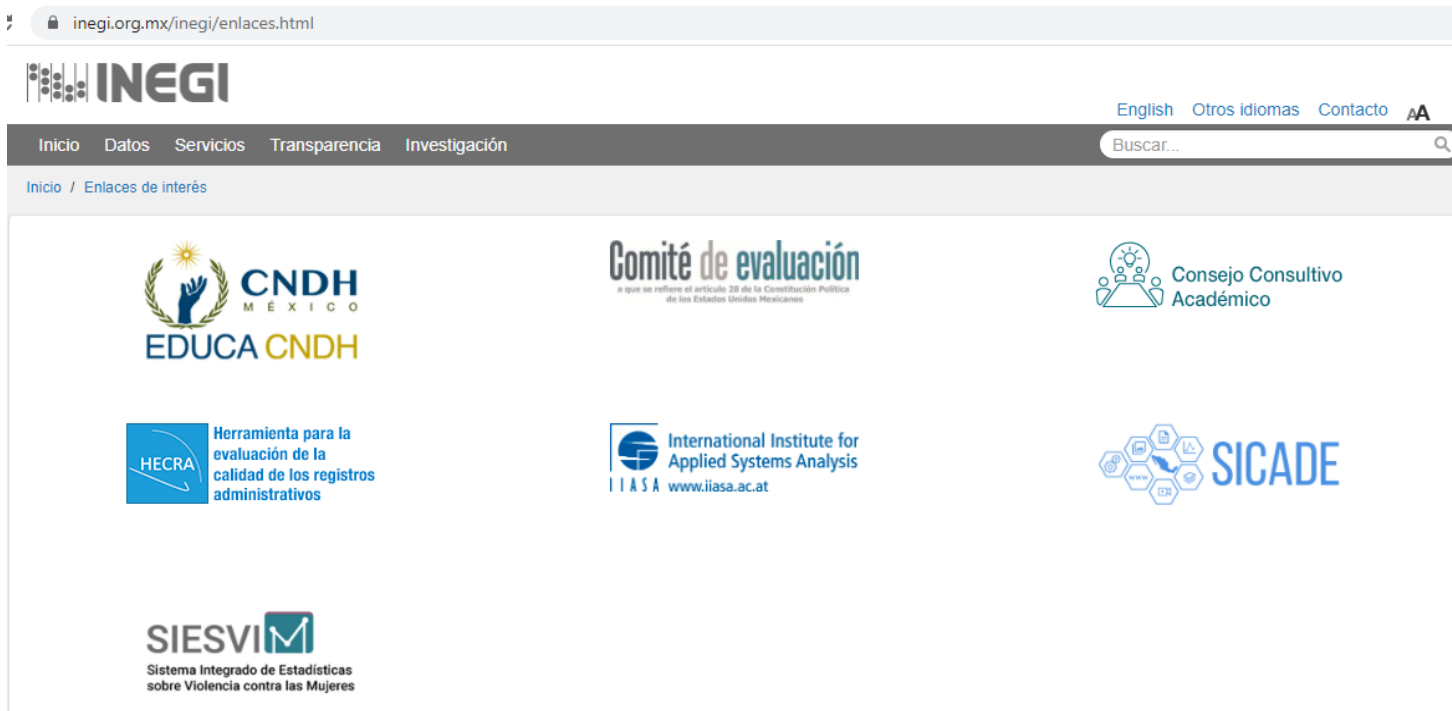

The screenshot shows the INEGI website's 'enlaces.html' page. The page features a navigation bar with 'Inicio', 'Datos', 'Servicios', 'Transparencia', and 'Investigación'. A search bar is located on the right. The main content area displays a grid of logos and links to various entities:

- CNDH MEXICO** (Comisión Nacional de Derechos Humanos)
- EDUCA CNDH**
- Comité de evaluación** (Comité de evaluación que se refiere al artículo 28 de la Constitución Política de los Estados Unidos Mexicanos)
- Consejo Consultivo Académico**
- HECRA** (Herramienta para la evaluación de la calidad de los registros administrativos)
- International Institute for Applied Systems Analysis (IIASA)** (www.iiasa.ac.at)
- SICADE**
- SIESVI** (Sistema Integrado de Estadísticas sobre Violencia contra las Mujeres)

La ubicación definitiva será en una sección que está por incorporarse a la página y que de denomina “Mejores prácticas”

<https://www.inegi.org.mx/inegi/enlaces.html>

Micrositio



Otros idiomas [Contacto](#)

[Inicio](#) [Datos](#) [Servicios](#) [Transparencia](#) [Investigación](#)

Buscar...

[Inicio](#) / [Hecra](#)

HECRA

Acerca de la HECRA

[Herramientas](#)

[Contactos](#)

Herramienta para la evaluación de la calidad de los registros administrativos (HECRA)

La HECRA es un instrumento de evaluación de la calidad de los registros administrativos que son susceptibles de ser aprovechados para la generación de información estadística y geográfica, y está diseñada para ser aprovechada en las dependencias que conforman el SNIEG. Está dirigido al personal que genera o utiliza los registros administrativos para la producción de información estadística y geográfica, tanto en el INEGI como en las dependencias que forman parte del SNIEG.

Acerca de [Usuarios](#)

- ▼ Antecedentes
- ▼ Objetivo
- ▼ Sistema
- ▼ Instrumento de apoyo
- ▼ Principio de calidad



Sistema HECRA

Registro

[Capacitación](#)

Registro

[Acceso a herramientas](#)

Estimado Usuario, para poder tener acceso al curso y al sistema de la Herramienta para la evaluación de la calidad de los registros administrativos (HECRA) es necesario llenar el siguiente formulario. recuerde que los campos marcados con (*) son obligatorios.

Institución de procedencia:

Nombre de la organización:

Domicilio:

* Calle:

* No. exterior:

No. interior:

Piso:

* Colonia:

* País:



* Entidad:



Proceso de Registro

- La solicitud se recibe en el Iktan y de forma automática se registra el usuario.
- El Iktan genera un correo automático de respuesta al usuario
- En el correo se proporcionan las claves de usuario y contraseña para el curso y la herramienta
- El micrositio cuenta con 2 botones para acceder al curso o a la herramienta



Curso para conocer la
Herramienta de Evaluación del
Registro Administrativo



Accede al Sistema para Evaluar
tu Registro Administrativo

Los administradores pueden seguir dando de alta a usuarios en el Iktan, sin necesidad de registro en el Micrositio

SNIEG

También fue publicado en la página del SNIEG el 22 de enero de 2021



El INEGI como Unidad Central Coordinadora del SNIEG

Lo anterior, ya que dejaron de cumplir con uno de los criterios establecidos para su determinación como Indicadores Clave: que se produzcan periódicamente y que cuenten con un calendario de actualización con el propósito de posibilitar su seguimiento.

De esta forma, el Catálogo Nacional de Indicadores cuenta con 307 Indicadores Clave, coadyuvando así, con una toma de decisiones informada.

Segunda Sesión 2020 del Comité Ejecutivo del Subsistema Nacional de Información Demográfica y Social

Miércoles 6 de enero de 2021

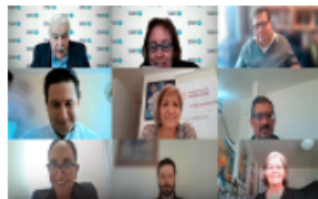

Presidida por el Dr. Enrique de Alba Guerra, Vicepresidente de la Junta de Gobierno del INEGI, el 14 de diciembre de 2020 se llevó a cabo la Segunda Sesión Ordinaria virtual 2020 del Comité Ejecutivo del Subsistema Nacional de Información Demográfica y Social (CESNIDS).

En la sesión, la Dirección General de Estadísticas Sociodemográficas del INEGI presentó la propuesta de Lineamientos para captar, integrar y presentar información de población con discapacidad en programas del Sistema Nacional de Información Estadística y Geográfica, cuyo objetivo es ofrecer pautas conceptuales y metodológicas para la captación, integración y presentación de resultados de la población con discapacidad en programas censales, de encuestas y de aprovechamiento estadístico de registros administrativos, la cual será revisada por las y los integrantes del CESNIDS. Por otra parte, la

Formatos para la presentación de propuestas de Información de Interés Nacional

Instituto Nacional de Estadística y Geografía INEGI

Herramienta para la Evaluación de la Calidad de Registros Administrativos (HECRA)

La HECRA es un instrumento de evaluación de la calidad de los registros administrativos, susceptibles de ser aprovechados para la generación de información estadística y geográfica.

¿Te interesa conocer más sobre la HECRA y el Curso en línea disponible para su aplicación?

Consulta

SNIEG
Sistema Nacional de Información
Estadística y Geográfica

Sistema web HECRA

El sistema HECRA corresponde a la sistematización del formulario de Identificación y Caracterización de los Registros Administrativos (ICRA) y del cuestionario de autodiagnóstico (HECRA).

El sistema HECRA trabaja sobre la plataforma del IKTAN (que es un sistema de seguimiento y control de proyectos desarrollado en el INEGI que trabaja en red), de manera general cuenta con **cuatro etapas**:

- **Alta de una fuente administrativa (directorío)**
- **Llenado del Formulario de Identificación y Caracterización de Registros Administrativos (ICRA)**
- **Llenado del Cuestionario de autodiagnóstico (HECRA)**
- **Generación de un reporte final**

Perfiles del sistema

El sistema considera diferentes perfiles para los usuarios del mismo:

- **Administrador del sistema**
- **Responsable central**
- **Responsable estatal**
- **Dependencia**

Próximos pasos

Estrategia para 2021

- Se priorizará la instrumentación de la HECRA en aquellas fuentes informantes que presentan faltantes de información o que no cuentan con las características solicitadas
- Concluir la aplicación de la HECRA en aquellas entidades en las que se han iniciado trabajos y se debe concluir la cabalmente
- Se aplicará en primera instancia en fuentes que proporcionan información de la estadística de finanzas públicas y accidentes de tránsito, con base en las siguientes prioridades:

Entidades prioritarias Finanzas Públicas

ENTIDAD FEDERATIVA	FUENTE	PERIODO SUGERIDO PARA CONCERTACIÓN E INSTRUMENTACIÓN DE LA HECRA
CAMPECHE	Secretaría de Finanzas	Febrero – Marzo
CHIAPAS	Secretaría de Finanzas	
PUEBLA	Secretaría de Finanzas	
VERACRUZ	Secretaría de Finanzas	
ZACATECAS	Secretaría de Finanzas	
COLIMA	Secretaría de Finanzas	Marzo - Junio
QUERÉTARO	Secretaría de Finanzas	
BAJA CALIFORNIA	Secretaría de Finanzas	
HIDALGO	Secretaría de Finanzas	
YUCATÁN	Secretaría de Finanzas	
SAN LUÍS POTOSÍ	Secretaría de Finanzas	

Entidades prioritarias Accidentes de Tránsito

ENTIDAD FEDERATIVA Y MUNICIPIO	FUENTE	PERIODO SUGERIDO PARA CONCERTACIÓN E INSTRUMENTACIÓN DE LA HECRA
México / Toluca	Dirección de tránsito de Toluca	Febrero – Marzo
Puebla / Puebla	Dirección de tránsito de Puebla	
Quintana Roo	Dirección de tránsito de Benito Juárez	
Veracruz	Dirección de tránsito de Xalapa	
Chihuahua	Dirección de tránsito de Juárez	
Sonora	Dirección de tránsito de Hermosillo	Marzo - Junio
Sinaloa	Dirección de tránsito de Culiacán	
Baja California	Dirección de tránsito de Tijuana	
Nuevo León	Dirección de tránsito de Monterrey	
Jalisco	Dirección de tránsito de Guadalajara	
Morelos	Dirección de tránsito de Cuernavaca	

Conociendo México

01 800 111 46 34

www.inegi.org.mx

atencion.usuarios@inegi.org.mx



INEGI Informa
