



- **Sistema Nacional de Información Estadística y Geográfica (SNIEG).**
- **Comité Estatal del Información Estadística y Geográfica del Estado de Veracruz de Ignacio de la Llave.**

Sistema Nacional de Información Estadística y Geográfica (SNIEG)

Antecedentes

- El 25 de enero de 1983 se creó el Instituto Nacional de Estadística, Geografía e Informática (INEGI).
- El 7 de abril de 2006 se publicó en el DOF el decreto de reformas a los artículos 26 y 73 de la Constitución Política de los Estados Unidos Mexicanos en los que se establece que el Estado contará con un Sistema Nacional de Información Estadística y Geográfica (SNIEG).
- El 16 de abril de 2008 se publica en el DOF la Ley del Sistema Nacional de Información Estadística y Geográfica (LSNIEG).



Integrantes del Sistema

El Sistema Nacional está integrado por:



Subsistemas Nacionales de Información



¿Qué es el INEGI?

Organismo público autónomo responsable de normar y coordinar el Sistema Nacional de Información Estadística y Geográfica (SNIEG), así como de captar y difundir información de México en cuanto al territorio, los recursos, la población y economía, que permita dar conocer las características de nuestro país y ayudar a la toma de decisiones.



Infraestructura del SNIEG



Los Comités Estatales de Información Estadística y Geográfica (CEIEG) se ubican dentro de los Comités Técnicos Especializados que se denominan de modalidad especial.

Comité Estatal de Información Estadística y Geográfica

Órgano Colegiado del SNIEG

Integrado por:

Gobierno Estatal

Poder Legislativo del Estado

Poder Judicial del Estado

Municipios

Sirve para:

Desarrollar productos

Compartir información

Evitar duplicidad



Mediante un convenio INEGI-Gobierno del Estado y con un plan de trabajo alineado al Plan Estatal de Desarrollo.



Permite desarrollar los proyectos estadísticos y geográficos necesarios para el Estado de Veracruz y sus municipios.

El INEGI funge como Secretario Técnico del Comité Estatal de Información Estadística y Geográfica.

Comité Estatal del Información Estadística y Geográfica del Estado de Veracruz de Ignacio de la Llave. Funciones de operación:

- **Promover entre los Coordinadores de las Unidades del Estado de la entidad federativa y de los municipios, el conocimiento y aplicación de los principios, disposiciones de carácter general y normas técnicas establecidos en el Sistema.**
- **Promover la participación de las Unidades del Estado de los Poderes Legislativo y Judicial de la entidad, y de otras instituciones que intervengan en el proceso de producción o integración de información estadística y geográfica.**
- **Impulsar la modernización y fortalecimiento de los registros administrativos de la entidad federativa que permitan generar información para el Sistema.**
- **Promover el uso de la información en la formulación de políticas públicas, y en el desarrollo de las actividades y proyectos que se registren en los Programas de trabajo del CEIEG.**

Comité Estatal del Información Estadística y Geográfica del Estado de Veracruz de Ignacio de la Llave. Funciones de operación:

- **Elaborar y aprobar, mediante acuerdo, sus Programas Estatal de Estadística y Geografía y Anual de Trabajo.**
- **Establecerá un calendario de sesiones, celebrando cuando menos dos sesiones ordinarias al año y reuniones extraordinarias, cuando algún asunto de su competencia así lo exija.**
- **Conformación de los grupos de trabajo.**
- **El INEGI funge como Secretario Técnico del Comité Estatal de Información Estadística y Geográfica.**

Estructura del CEIEG

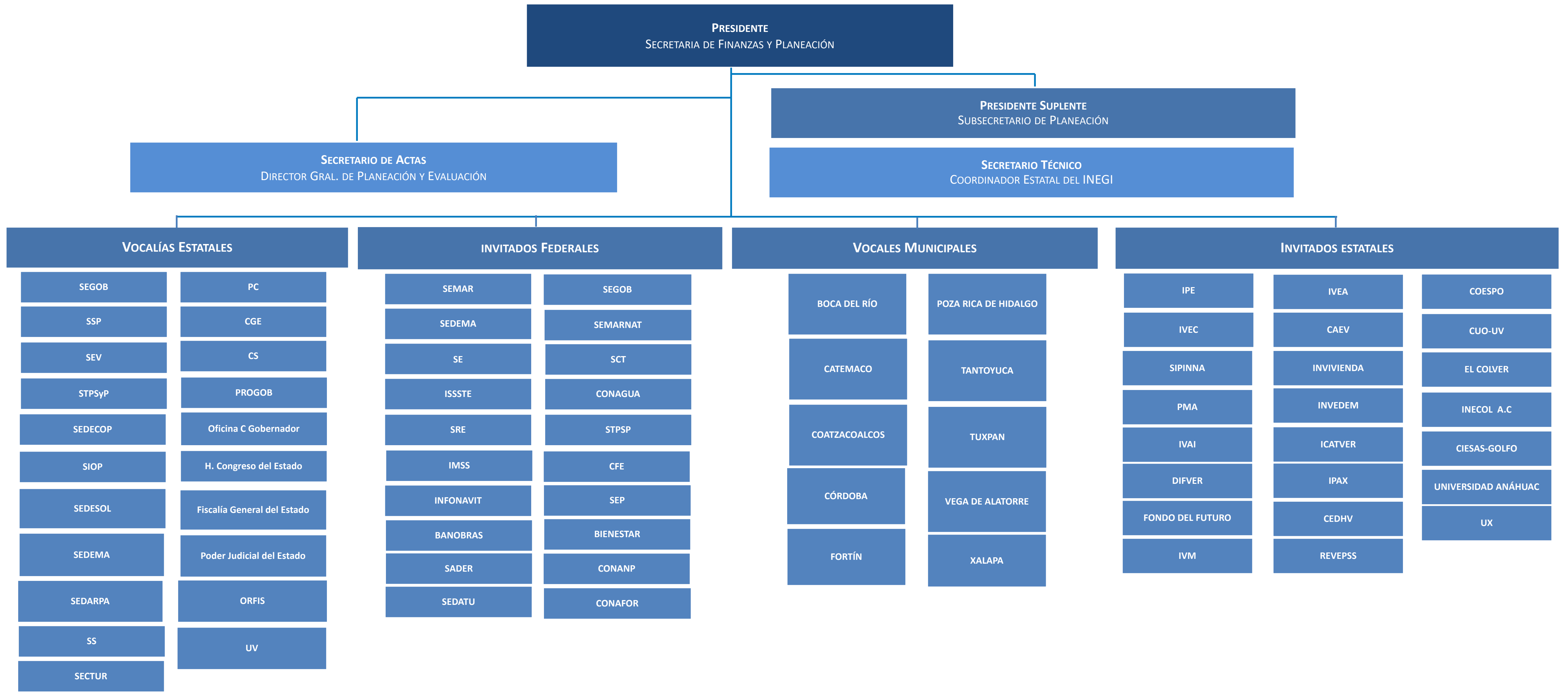

¿Qué es la Información de Interés Nacional?



Es la información oficial que genera el Sistema Nacional de Información Estadística y Geográfica, la cual será oficial y de uso obligatorio para la Federación, los estados y los municipios.

- Resulte necesaria para sustentar el diseño y la evaluación de las políticas públicas de alcance nacional.
- Ordenada y clasificada en cuatro Subsistemas.
- Es generada en forma regular y periódica.
- Se elabore con base en una metodología científicamente sustentada.

Generador de Información



Generador de Información Geográfica

Imágenes del Territorio

Imagen Satelital
Ortofoto Digital

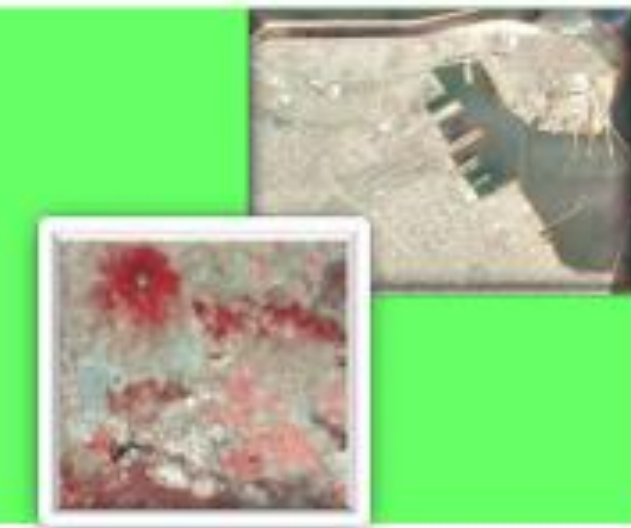

Datos Topográficos y de Relieve

Cartas topográficas
Cartas Batimétricas
Modelos digitales de elevación
Planos urbanos y rurales



Recursos Naturales

- Geología
- Edafología
- Hidrología de aguas subterráneas y superficial
- Climas
- Uso del suelo y vegetación

Escalas: 1:000 00, 1:250 000 y 1:50 000



Normas Técnicas

| Geográfica | Estadística |
|---|---|
| Norma Técnica para generar, implementar, actualizar y administrar la Clave Única del Registro del Territorio con fines estadísticos y geográficos | Lineamientos para Incorporar la Perspectiva de Género en el Sistema Nacional de Información Estadística y Geográfica |
| Norma Técnica para la obtención y distribución de Imágenes Satelitales con fines estadísticos y geográficos | Norma Técnica para la Elaboración de Metadatos para proyectos de generación de Información Estadística Básica y de los componentes estadísticos derivados de proyectos geográficos |
| Lineamientos para el uso y actualización del Catálogo de Tipos de Vegetación Natural e Inducida de México con fines estadísticos y geográficos | Norma Técnica para el acceso y publicación de Datos Abiertos de la Información Estadística y Geográfica de Interés Nacional |
| Norma Técnica para Levantamientos Aerofotográficos con Cámara Digital con fines de Generación de Información Geográfica | Norma Técnica para la Incorporación y Actualización de Información al Directorio Estadístico Nacional de Unidades Económicas |
| Norma Técnica para el Registro de Nombres Geográficos Continentales e Insulares con fines Estadísticos y Geográficos | Acuerdo para el uso de la Tabla de Correlación entre la Tarifa de la Ley de los Impuestos Generales de Importación y de Exportación (TIGIE) y el Sistema de Clasificación Industrial de América del Norte (SCIAN) en la realización de actividades estadísticas vinculadas al comercio exterior de mercancías por actividad económica de origen |
| Lineamientos para el intercambio de información catastral con fines estadísticos y geográficos | Acuerdo para el uso de la Clasificación Mexicana de Programas de Estudio por Campos de Formación Académica en la realización de las Actividades Estadísticas y Geográficas vinculadas a la información de estadísticas sobre educación |
| Norma Técnica para la Generación de Modelos Digitales de Elevación con fines geográficos | Acuerdo para el uso del Sistema Nacional de Clasificación de Ocupaciones en la realización de Actividades Estadísticas y Geográficas vinculadas a la información sobre ocupación y empleo |
| Acuerdo para el uso del Catálogo de Términos Genéricos de las Formas del Relieve Submarino | Norma Técnica para la Clasificación Nacional de Delitos del Fuero Común para Fines Estadísticos |
| Norma Técnica para la Generación, Captación e Integración de Datos Catastrales y Registrales con fines estadísticos y geográficos | Norma Técnica para la Generación de Estadística Básica |
| Norma Técnica para el Sistema Geodésico Nacional | Acuerdo para el uso del Sistema de Clasificación Industrial de América del Norte (SCIAN) en la recopilación, análisis y presentación de estadísticas económicas |
| Norma Técnica de Estándares de Exactitud Posicional | |
| Norma Técnica para la elaboración de Metadatos Geográficos | |
| Norma Técnica sobre Domicilios Geográficos | |

Conociendo México

01 800 111 46 34

www.inegi.org.mx

atencion.usuarios@inegi.org.mx



INEGI Informa