



# Norma técnica sobre domicilios geográficos



Subdirección de Geografía y Medio Ambiente

---

Agosto  
2021

---

# ÍNDICE / TEMAS

1

Instrumento Normativo

2

Reglas de negocio para  
la integración de datos  
geográficos

3

Criterios para la  
conformación de  
domicilios geográficos

4

Almacenamiento de la  
Información

5

Ejemplos

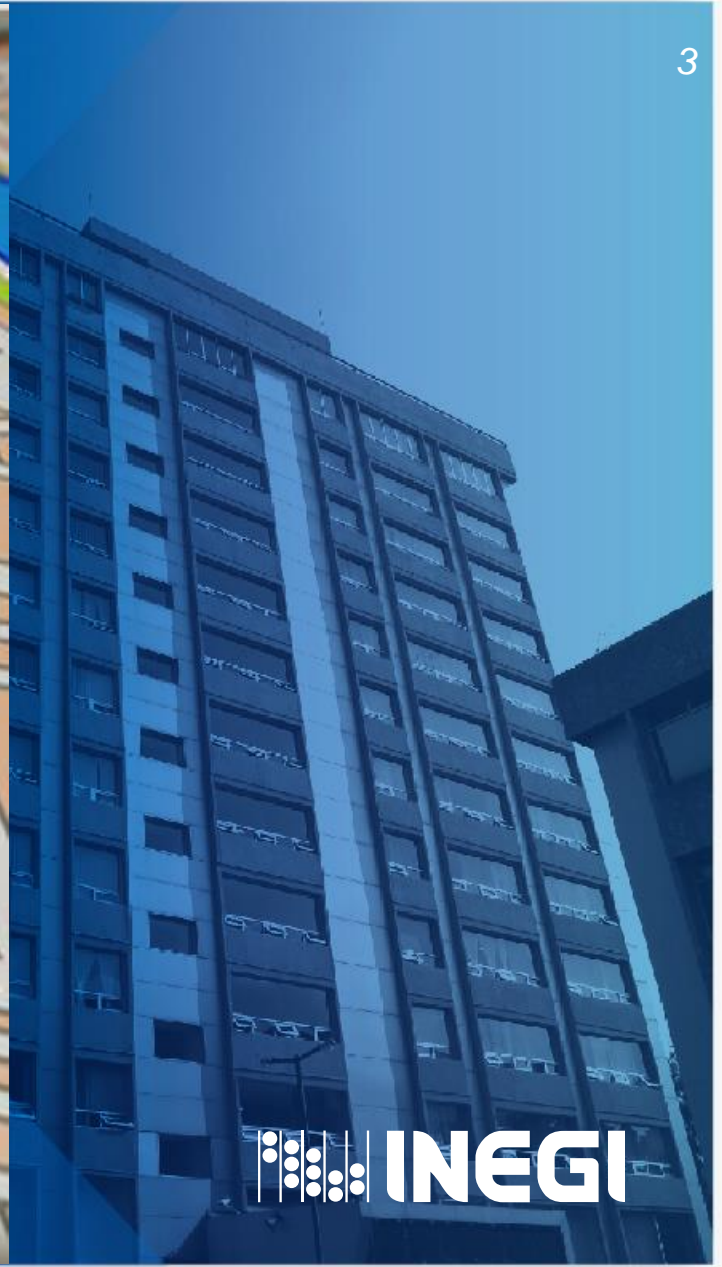

# Situación actual

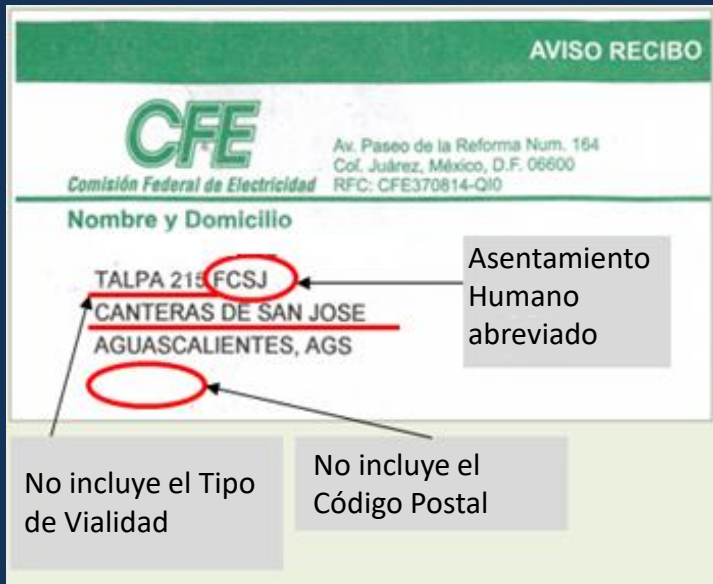

**AVISO RECIBO**

**CFE**  
Comisión Federal de Electricidad

Av. Paseo de la Reforma Num. 164  
Col. Juárez, México, D.F. 06600  
RFC: CFE370814-Q10

**Nombre y Domicilio**

TALPA 215 **FCSJ**  
CANTERAS DE SAN JOSE  
AGUASCALIENTES, AGS

Asentamiento Humano abreviado

No incluye el Tipo de Vialidad

No incluye el Código Postal



**MUNICIPIO AGUASCALIENTES**  
Secretaría de Finanzas Públicas  
R.F.C. MAG7712134D6  
Plaza de la Patria y Calle Colón SN. Centro  
C.P. 20000 Aguascalientes, Ags.  
Expedido en Aguascalientes, Ags.

NOMBRE: TALPA 215  
DIRECCION: AGUASCALIENTES, AGS  
CIUDAD: AGUASCALIENTES, AGS  
R.F.C.: U122012

001001000000000000 A LA PROPIEDAD RAIZ  
2007 511.10  
Clave catastral: 01001170062001000

**PAGADO**

Sin Tipo de Vialidad

Sin Tipo y nombre de Asentamiento Humano

No incluye el Código Postal

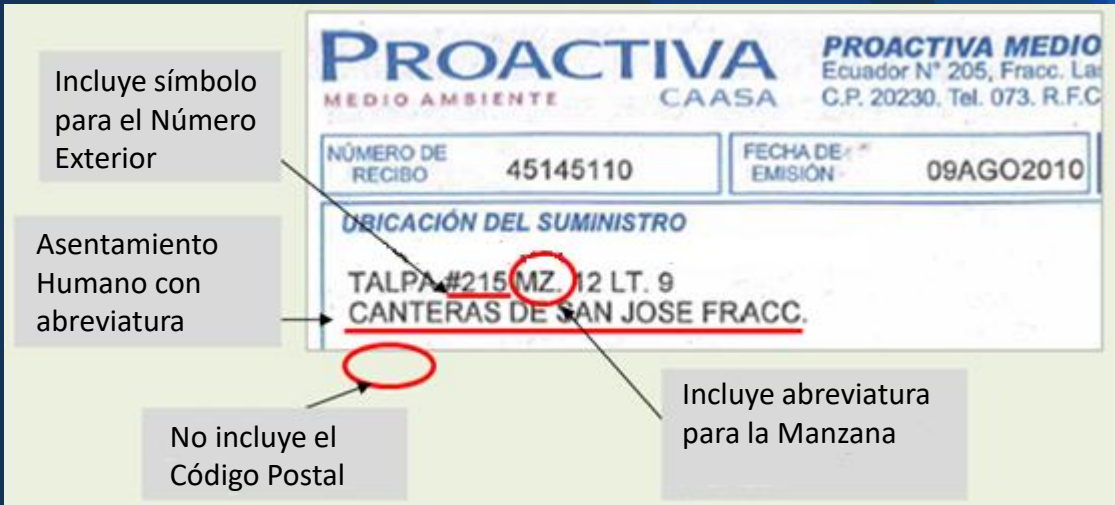

**PROACTIVA MEDIO AMBIENTE** CAASA

PROACTIVA MEDIO AMBIENTE  
Ecuador N° 205, Fracc. Las  
C.P. 20230. Tel. 073. R.F.C.

NÚMERO DE RECIBO: 45145110  
FECHA DE EMISIÓN: 09AGO2010

**UBICACIÓN DEL SUMINISTRO**

TALPA #215 MZ. 12 LT. 9  
CANTERAS DE SAN JOSE FRACC.

Incluye símbolo para el Número Exterior

Asentamiento Humano con abreviatura

No incluye el Código Postal

Incluye abreviatura para la Manzana



**PENSIONES Y SEGURO SOCIAL**

ESTADO DE CUENTA

Periodo que comprende este Estado de Cuenta  
01 / MAY / 2010 al 31 / AGO / 2010

Mis datos

TALPA 215  
CANTERAS DE SAN JOSE  
AGUASCALIENTES, AGS  
C.P. 20208 R. 20293

Código Postal

Asentamiento Humano sin abreviatura

COMPONENTES DEL DOMICILIO GEOGRÁFICO	RECIBO DE CFE	RECIBO DE AGUA	RECIBO PREDIAL	OTROS RECIBOS
Tipo de la vialidad				
Nombre de la vialidad	TALPA	TALPA	TALPA	TALPA
Número Exterior	215	#215 MZ.12 LT.9	215	215
Número Interior				
Tipo del Asentamiento Humano		FRACC.		
Nombre del Asentamiento Humano	CANTERAS DE SAN JOSÉ	CANTERAS DE SAN JOSÉ		CANTERAS DE SAN JOSÉ
Código Postal				20208
Localidad	AGUASCALIENTES		AGUASCALIENTES	AGUASCALIENTES
Municipio o Delegación	AGUASCALIENTES		AGUASCALIENTES	AGUASCALIENTES
Estados o el Distrito Federal				
Entre vialidades				
Vialidad Posterior				
Descripción de Ubicación				



# NORMA TÉCNICA SOBRE DOMICILIOS GEOGRÁFICOS

# PRESENTACIÓN

7

La **Norma Técnica sobre Domicilios Geográficos (NTDG)** fue publicada en la página 60 (IV Sección) del Diario Oficial de la Federación, el **viernes 12 de noviembre de 2010**.

**OBJETIVO:** Contribuir con registros de **Domicilios Geográficos (DG)** homogéneos para su **integración al Sistema Nacional de Información Estadística y Geográfica (SNIEG)** y suministrar de información de **calidad, pertinente, veraz y oportuna** a la sociedad y el Estado, a efecto de coadyuvar al desarrollo nacional.

## 1.1 Objeto y ámbito de aplicación

Establecer las especificaciones de los componentes y características de la información que constituye el Domicilio Geográfico, para identificar cualquier inmueble, que deberá **integrarse de forma estructurada, estandarizada y consistente** en registros administrativos, que permitan la vinculación de los mismos, y a su vez contribuya al **fortalecimiento del Sistema Nacional de Información Estadística y Geográfica (SNIEG)**.

Es de observancia **obligatoria**, para el INEGI y las Unidades del Estado que por sus funciones tengan a su cargo la **captación, actualización e integración de registros administrativos** que contengan domicilios geográficos.

<b>SRE</b>	<b>SEMAR</b>	<b>SEMARNAT</b>
<b>SCT</b>	<b>SEGOB</b>	<b>SEDESOL</b>
<b>SECTUR</b>	<b>SE</b>	<b>STPS</b>
<b>SENER</b>	<b>SEDNA</b>	<b>SALUD</b>
<b>SFP</b>	<b>PGR</b>	<b>SAGARPA</b>
<b>SHCP</b>	<b>SSP</b>	<b>SEP</b>



## 1.2 Disposiciones generales

Definiciones (para llevar a cabo el manejo adecuado de los datos que lo conforman, se deben considerar los siguientes conceptos generales)



PÁG. 9 y 10



# 1.3 Especificaciones Técnicas

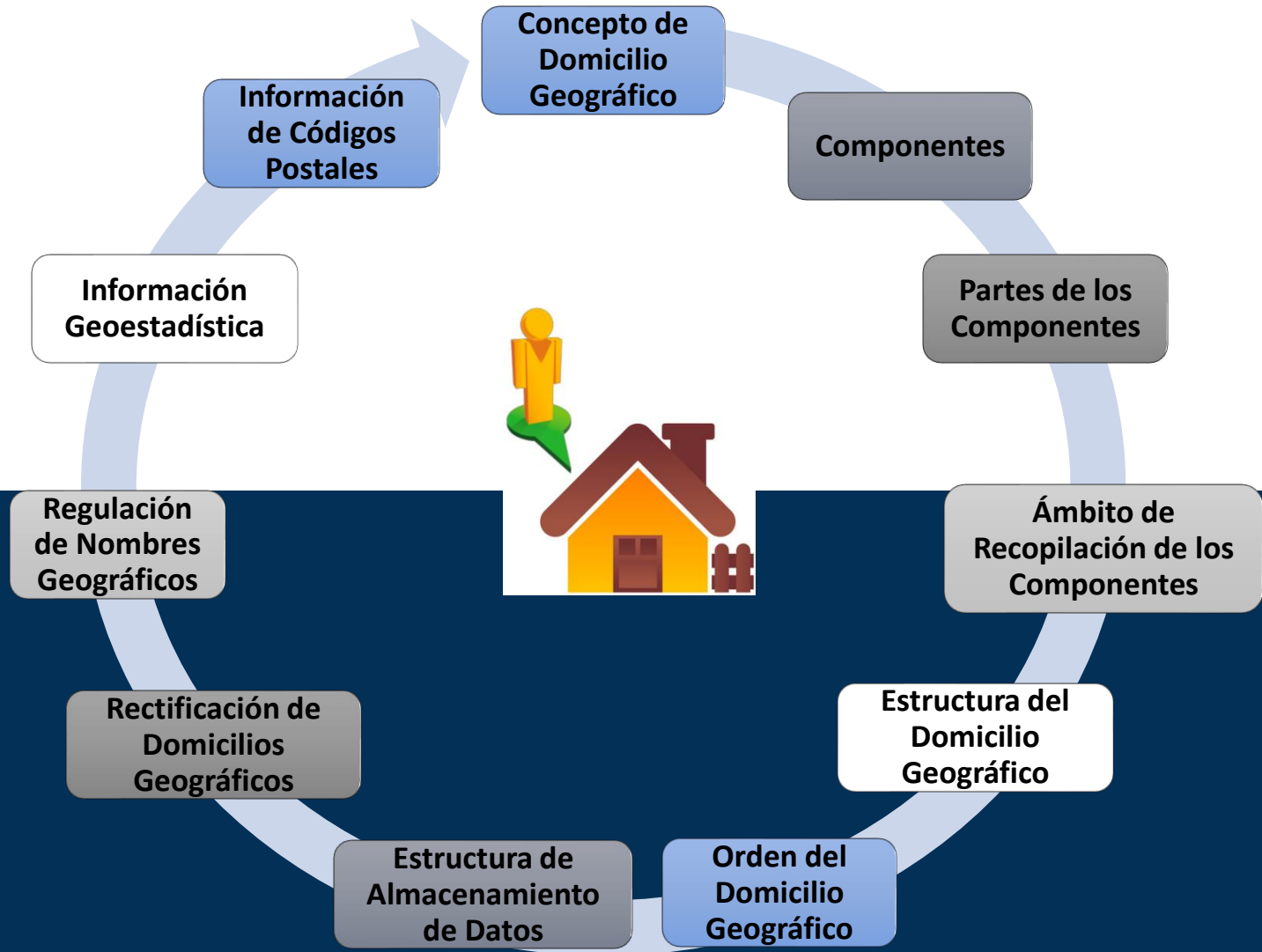

## 1.3.1 Domicilio Geográfico

- **Espacio** al interior de una **localidad** o referido a una **vía de comunicación** que ocupa un inmueble (edificación o terreno) donde pueden establecerse una o más personas o unidades económicas, a fin de dar cumplimiento a sus obligaciones o derechos.
- Comprende **atributos del ámbito urbano-rural** que lo hacen un **lugar localizable espacialmente** donde alguien o algo se considere establecido.
- Enfoque amplio e incluyente de **todas las variantes que pueda presentarse de éste** a nivel nacional y que sea **funcional** tanto en ámbitos urbanos como en rurales.



## 1.3.2 Componentes

Los componentes que integran el domicilio geográfico son:



Espaciales



De referencia



Geoestadísticos



ESPACIALES	DE REFERENCIA	GEOESTADÍSTICOS
Vialidad	Número Exterior	AGEE
Carretera	Número Interior	AGEM
Camino	Asentamiento Humano	Localidad
	Código Postal	
	Descripción de Ubicación	

## 1.3.2 Componentes

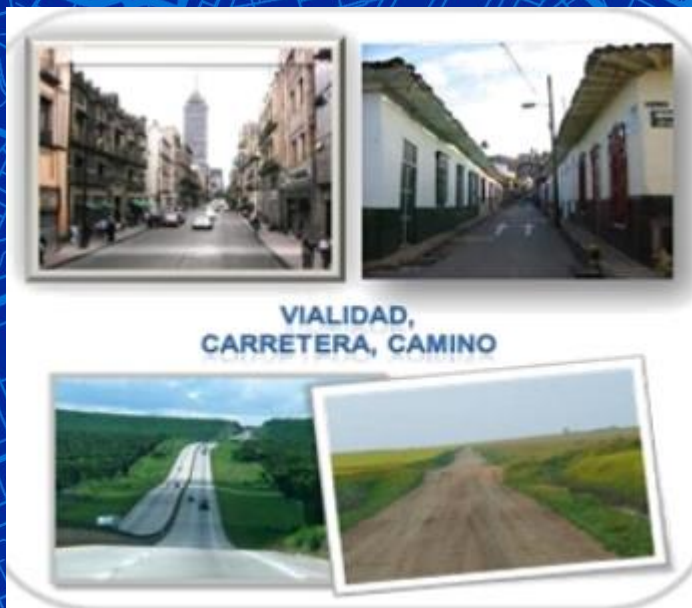

Espaciales



NÚMERO EXTERIOR E INTERIOR

ASENTAMIENTO HUMANO

CÓDIGO POSTAL

DESCRIPCIÓN DE UBICACIÓN

	Los Portales
	Jardin Principal
	Camino
	Orcampo

De referencia

## Geoestadísticos



## 1.3.3 Partes de los Componentes

<b>PRINCIPALES</b>
Tipo de Vialidad
Nombre de Vialidad
Carretera <sup>(1)</sup>
Camino <sup>(1)</sup>
Número Exterior
Número Interior
Tipo del Asentamiento Humano
Nombre del Asentamiento Humano
Código Postal
Nombre de la Localidad
Clave de la Localidad
Nombre del Municipio o Delegación
Clave del Municipio o Delegación
Nombre del Estado o del Distrito Federal
Clave del Estado o del Distrito Federal

<b>COMPLEMENTARIOS</b>
Entre vialidades
Vialidad Posterior
Descripción de Ubicación

## 1.3.4 Ámbito de recopilación de los componentes

La recopilación de los componentes que integran el Domicilio Geográfico se dan en función de las características de la localidad:

**Localidades sin amanzamiento definido, caserío disperso y Domicilio Geográfico referidos a una vía de comunicación.** Carecen algunos componentes principales y complementarios. Camino y carretera serán análogos a la vialidad.



# Especificaciones técnicas

## 1.3.5 Estructura del domicilio geográfico

El domicilio geográfico debe comprender atributos del ámbito urbano, rural y vías de comunicación, para ello los componentes que lo integran son:



PÁG. 15-18



## 1.3.6 Orden del domicilio geográfico

<b>ORDEN DE LOS COMPONENTES EN DOMICILIOS URBANOS Y RURALES</b>
Tipo de Vialidad
Nombre de Vialidad
Número Exterior
Número Interior
Tipo del Asentamiento Humano
Nombre del Asentamiento Humano
Código Postal
Nombre de la Localidad
Nombre del Municipio o Delegación
Nombre del Estado o del Distrito Federal
Entre vialidades <sup>(2)</sup> tipo y nombre
Vialidad Posterior <sup>(2)</sup> tipo y nombre
Descripción de Ubicación <sup>(2)</sup>

<sup>(2)</sup> Componentes Opcionales

<b>ORDEN DE LOS COMPONENTES DE DOMICILIOS EN VÍAS DE COMUNICACIÓN</b>
Tipo de Vialidad (Carretera o Camino)
Nombre de Vialidad (nombre compuesto de la carretera o camino)
Número Exterior
Número Interior
Tipo del Asentamiento Humano
Nombre del Asentamiento Humano
Código Postal
Nombre de la Localidad
Nombre del Municipio o Delegación
Nombre del Estado o del Distrito Federal
Entre vialidades <sup>(2)</sup> : tipo y nombre
Vialidad Posterior <sup>(2)</sup> tipo y nombre
Descripción de Ubicación <sup>(2)</sup>

<sup>(2)</sup> Componentes Opcionales

# Especificaciones técnicas

## 1.3.7 Estructura de almacenamiento de datos



PÁG. 21- 24

## 1.3.8 Rectificación de domicilios geográficos

Se puede **solicitar que sean rectificadas** los datos de su domicilio geográfico, demostrando que son inexactos, incompletos o equívocos.

Las solicitudes correspondientes se presentarán por **escrito ante la Unidad del Estado (UE) responsable** de los registros administrativos de que se trate y, que cuando sea procedente, ésta deberá entregar al informante un **documento** en el que **certifique la modificación o corrección** de sus datos o en su caso la negativa de modificación de los mismos.



## 1.3.9 Regulación de nombres geográficos

El nombre geográfico de los componentes, relacionado con el domicilio geográfico **deberá establecerse** observando lo dispuesto por las **normas técnicas** que para tal fin defina y establezca la autoridad competente, que regule

- Los Nombres Geográficos Continentales e Insulares
- Los Nombres Geográficos de los Asentamientos Humanos
- Los Criterios para la homologación de claves asignadas a las Entidades Federativas, Municipios y Localidades
- La incorporación y actualización de información al Directorio Estadístico Nacional de Unidades Económicas
- Así como el Marco Geoestadístico Nacional.



## 1.3.10 Información geoestadística

Los datos de Claves Geoestadísticas de los Estados y la Ciudad de México, Municipios o Delegaciones y Localidades son **facultad exclusiva del INEGI** en coordinación con las Unidades del Estado y están a **disposición** para su consulta en el sitio Web del Instituto (<http://www.inegi.org.mx>)

La asignación de códigos postales le corresponde exclusivamente a Correos de México y están disponibles en: (<http://www.correosdemexico.gob.mx>)



The screenshot shows the INEGI website interface. At the top, there is a navigation bar with 'Inicio', 'Datos', 'Servicios', 'Transparencia', and 'Investigación'. Below this, the main content area is titled 'Marco Geoestadístico'. It contains a brief description of the system and a list of tools under the 'Herramientas' tab. The tools are categorized into 'Herramientas de Marco Geoestadístico' and 'Herramientas genéricas'. The footer contains contact information, social media links, and a list of 'Sitios de interés'.

**Herramientas de Marco Geoestadístico**

- Servicio Web del Catálogo Único de Claves Geoestadísticas
- Catálogo Único de Claves Geoestadísticas
- Cartografía participativa

**Herramientas genéricas**

- Servicios en línea
  - Espacio y Datos México
  - Mapa Digital de México
  - Metadatos
- Servicios para desarrolladores
  - APIs
  - MxSIG

**Acerca del INEGI**

- Quiénes somos
- Marco normativo
- Oportunidades de trabajo
- Eventos
- Sala de prensa
- Véndale al INEGI
- Armonización contable
- Sistema de Manejo Ambiental

**Contacto**

800 111 46 34  
 Chat  
 atencion.usuarios@inegi.org.mx  
 Directorio  
 Solicitud de información

**Sitios de interés**

- SNIEG
- Catálogo Nacional de Indicadores
- Cuéntame de México
- Objetivos de Desarrollo Sostenible
- Órgano Interno de Control
- Denuncias
- Enlaces de Interés

Mapa del sitio | Términos de uso | Accesibilidad  
 Derechos reservados © INEGI

## 1.3.11 Interpretación

La **aplicación e interpretación** de la Norma Técnica sobre Domicilios Geográficos, para **efectos administrativos y técnicos** corresponderá a la **Dirección General de Geografía y Medio Ambiente del Instituto**, quien **resolverá** los casos no previstos por la misma y **propondrá su actualización** ante las instancias competentes.

## 1.3.12 Transitorios



### PRIMERO

- Esta Norma entrará en vigor **al día siguiente** de su publicación en el Diario Oficial de la Federación

### SEGUNDO

- Las Unidades del Estado deberán adoptar lo referente a la homologación de la información de Domicilios Geográficos con las disposiciones de la presente Norma en un plazo no mayor a **tres años** a partir de la entrada en vigor de la misma

## CAPITULO II. REGLAS DEL NEGOCIO PARA LA INTEGRACIÓN DE DATOS DE DOMICILIOS GEOGRÁFICOS

A fin de contar con información consistente, homogénea y normalizada de los domicilios geográficos, se establecen a continuación las reglas de negocio aplicadas en la conformación de los componentes que lo integran, para lo cual se deben considerar las **reglas generales**, así como **reglas básicas** que deben aplicarse a los nombres geográficos de diversos componentes que forman parte de los domicilios

### REGLAS GENERALES

Se refiere a las reglas de negocio que **aplican a los datos que se integran a los componentes del domicilio geográfico**, considerando que deben aplicarse en cualquiera de las etapas que involucran al domicilio



### REGLAS BÁSICAS

Se refiere a las reglas de negocio **aplicadas a los nombres geográficos que forman parte de la información** en diversos componentes del domicilio geográfico

# 2.1 Reglas Generales



Manual pagina 27-28

## 2.1 Reglas básicas aplicadas a los nombre geográficos



# Capítulo III. Criterios par la conformación de domicilios geográficos

## GENERALES

De manera **general** se deben aplicar durante el **proceso de conformación** de un domicilio geográfico

**Componentes** espaciales, de referencia y geoestadísticos establecidos.

Los domicilios se integran considerando el **entorno geográfico** en el que se localizan

La información administrada en las diferentes Unidades del Estado debe ser **homologada** bajo los criterios de la Norma

## ESPECÍFICOS

Los componentes que conforman al domicilio geográfico deben integrarse considerando la **descripción de los elementos y sus valores permitidos, así como los criterios** que se deben aplicar durante el proceso de inscripción en el registro administrativo

Para cada componente: **nombre, definición, dominio de valores, las reglas de negocio, restricciones y notas**

**Los datos de cada uno de los componentes es determinante** para la identificación de cada parte del domicilio geográfico

# Manual capítulo III

Manual pagina 34-57



## CAPÍTULO IV. ALMACENAMIENTO DE LA INFORMACIÓN DE DOMICILIOS GEOGRÁFICOS

Las UE deben **respetar** la estructura de los datos y el formato de archivo para tabla de base según lo estipulado en la Norma Técnica

Si las UE cuentan con información sobre domicilios geográficos, considerarán la **revisión y normalización** de los datos, a fin de que haya una limpieza, complemento o actualización de la información.

### Criterios generales

La información contenida en los archivos debe ser **consistente** con los dominios de valores permitidos. De no ser así, INEGI no incorporará dicha información al SNIEG

El INEGI pone a disposición de las UE una herramienta informática: **"SISTEMA PARA CAPTURA DE DOMICILIOS GEOGRÁFICOS"**



Registro de información de domicilios, apegándose a los lineamientos establecidos en la Norma y obtener los archivos de tablas de base de datos (.dbf)

## 4.2 Criterios sobre el uso de información de catálogos

Catálogos de claves de Entidades, Municipios y localidades

Las UE deben asignar las claves geoestadísticas correspondientes

Sólo INEGI incorporará información nueva

Resultado del trabajo que ha realizado el INEGI a nivel nacional desde 2009

En el Sistema para Captura de Domicilios Geográficos están precargados los catálogos para uso y consulta

Información de referencia que se actualiza cada mes con los registros enviados por las UE para su validación

The screenshot shows the INEGI website interface. The main heading is 'Marco Geoestadístico'. Below it, there is a brief description: 'El Marco Geoestadístico es un sistema único y de carácter nacional diseñado por el INEGI, el cual presenta la división del territorio nacional en diferentes niveles de desagregación para referir geográficamente la información estadística de los censos y encuestas institucionales y de las Unidades del Estado, que se integra al Sistema Nacional de Información Estadística y Geográfica (SNIEG).'.

The 'Herramientas' tab is active, showing two columns of tools:

- Herramientas de Marco Geoestadístico:**
  - Servicio Web del Catálogo Único de Claves Geoestadísticas
  - [Catálogo Único de Claves Geoestadísticas](#)
  - Cartografía participativa
- Herramientas genéricas:**
  - Servicios en línea
    - Espacio y Datos México
    - Mapa Digital de México
    - Metadatos
  - Servicios para desarrolladores
    - APIs
    - MxSIG

The footer contains sections for 'Acerca del INEGI', 'Contacto', and 'Sitios de interés'.

## 4.3 Información de otras fuentes de datos



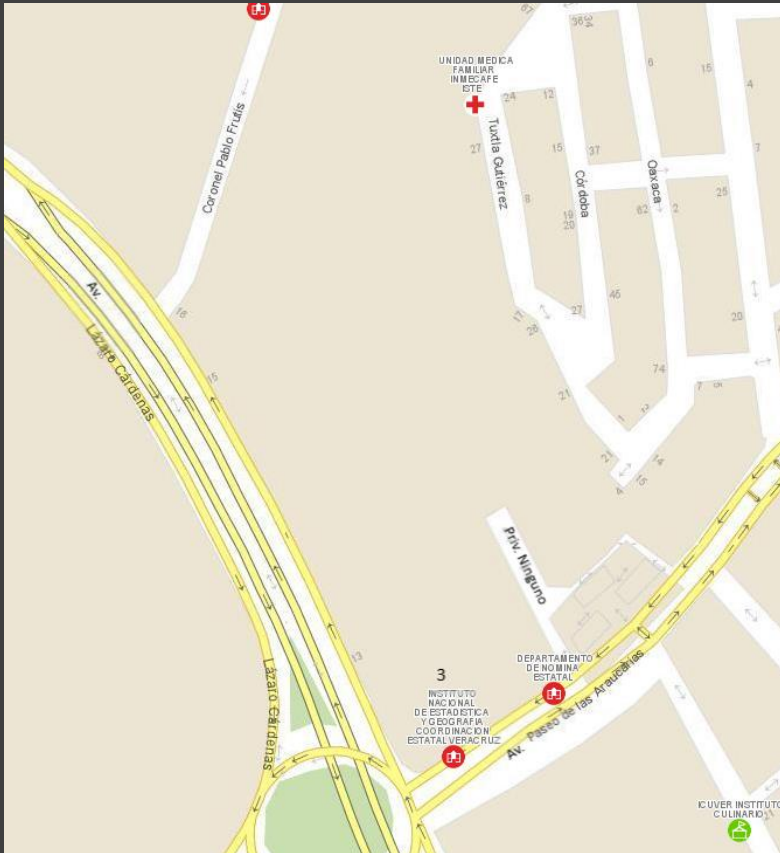

## Ejemplo Domicilio ámbito úrbano

- **Datos adicionales para complementar el domicilio geográfico**
- Col. Esther Badillo
- CP 91190
- Xalapa-Enríquez
- Xalapa, Veracruz de Ignacio de la Llave

Componente del domicilio geográfico	Descripción del componente	Estructura del Domicilio
TIPO DE VIALIDAD	Avenida	Paseo de las Araucarias 3 Colonia Esther Badillo 91190, Xalapa-Enríquez Xalapa, Veracruz de Ignacio de la Llave Entre Avenida Lázaro Cárdenas y Privada Ninguno, Calle Coronel Pablo Frutis
NOMBRE DE VIALIDAD	Paseo de las Araucarias	
NÚMERO EXTERIOR	3	
NÚMERO INTERIOR		
TIPO DE ASENTAMIENTO HUMANO	Colonia	
NOMBRE DE ASENTAMIENTO HUMANO	Esther Badillo	
CÓDIGO POSTAL	91190	
NOMBRE DE LOCALIDAD	Xalapa-Enríquez	
NOMBRE DEL MUNICIPIO O DELEGACIÓN	Xalapa	
NOMBRE DEL ESTADO O CD. DE MÉXICO	Veracruz de Ignacio de la Llave	
ENTREVIALIDAD: TIPO Y NOMBRE	Avenida Lázaro Cárdenas y Privada Ninguno	
VIALIDAD POSTERIOR: TIPO Y NOMBRE	Calle Coronel Pablo Frutis	
DESCRIPCIÓN DE UBICACIÓN		



## Ejemplo Domicilio ámbito úrbano

- **Datos adicionales para complementar el domicilio geográfico**  
Ed. Papantla depto. 402  
U.H. FOVISSSTE  
CP 91020  
Xalapa-Enríquez  
Xalapa, Veracruz de Ignacio de la Llave



Componente del domicilio geográfico	Descripción del componente	Estructura del Domicilio
TIPO DE VIALIDAD	Andador	Andador Brillante Edificio Papantla 402 Unidad habitacional FOVISSSTE 91020 Xalapa-Enríquez Xalapa, Veracruz de Ignacio de la Llave Entre Calle Esmeralda y Andador Obsidiana
NOMBRE DE VIALIDAD	Brillante	
NÚMERO EXTERIOR	Edificio Papantla	
NÚMERO INTERIOR	402	
TIPO DE ASENTAMIENTO HUMANO	Unidad Habitacional	
NOMBRE DE ASENTAMIENTO HUMANO	FOVISSSTE	
CÓDIGO POSTAL	91020	
NOMBRE DE LOCALIDAD	Xalapa-Enríquez	
NOMBRE DEL MUNICIPIO O DELEGACIÓN	Xalapa	
NOMBRE DEL ESTADO O CD. DE MÉXICO	Veracruz de Ignacio de la Llave	
ENTREVIALIDAD: TIPO Y NOMBRE	Calle Esmeralda y Andador Obsidiana	
VIALIDAD POSTERIOR: TIPO Y NOMBRE		
DESCRIPCIÓN DE UBICACIÓN		

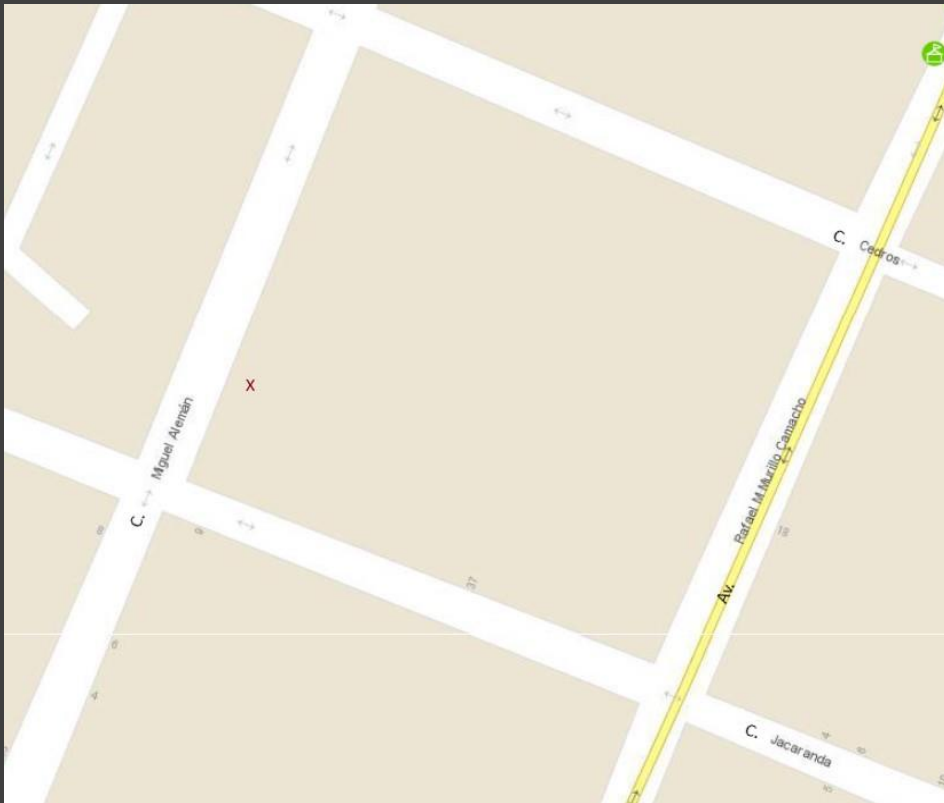

## Ejemplo Domicilio ámbito rural

- Datos adicionales para complementar el domicilio geográfico

91640

El Lencero, Veracruz

Emiliano Zapata, Ver.

Componente del domicilio geográfico	Descripción del componente	Estructura del Domicilio
TIPO DE VIALIDAD	Calle	Calle Miguel Alemán 16 Pueblo El Lencero 91640 El Lencero Emiliano Zapata, Veracruz de Ignacio de la Llave Entre Calle Cedros y Calle Jacarandas, Avenida Rafael M Murillo Camacho
NOMBRE DE VIALIDAD	Miguel Alemán	
NÚMERO EXTERIOR	16	
NÚMERO INTERIOR		
TIPO DE ASENTAMIENTO HUMANO	Pueblo	
NOMBRE DE ASENTAMIENTO HUMANO	El Lencero	
CÓDIGO POSTAL	91640	
NOMBRE DE LOCALIDAD	El Lencero	
NOMBRE DEL MUNICIPIO O DELEGACIÓN	Emiliano Zapata	
NOMBRE DEL ESTADO O CD. DE MÉXICO	Veracruz de Ignacio de la Llave	
ENTREVIALIDAD: TIPO Y NOMBRE	Entre Calle Cedros y Calle Jacarandas	
VIALIDAD POSTERIOR: TIPO Y NOMBRE	Avenida Rafael M Murillo Camacho	
DESCRIPCIÓN DE UBICACIÓN		

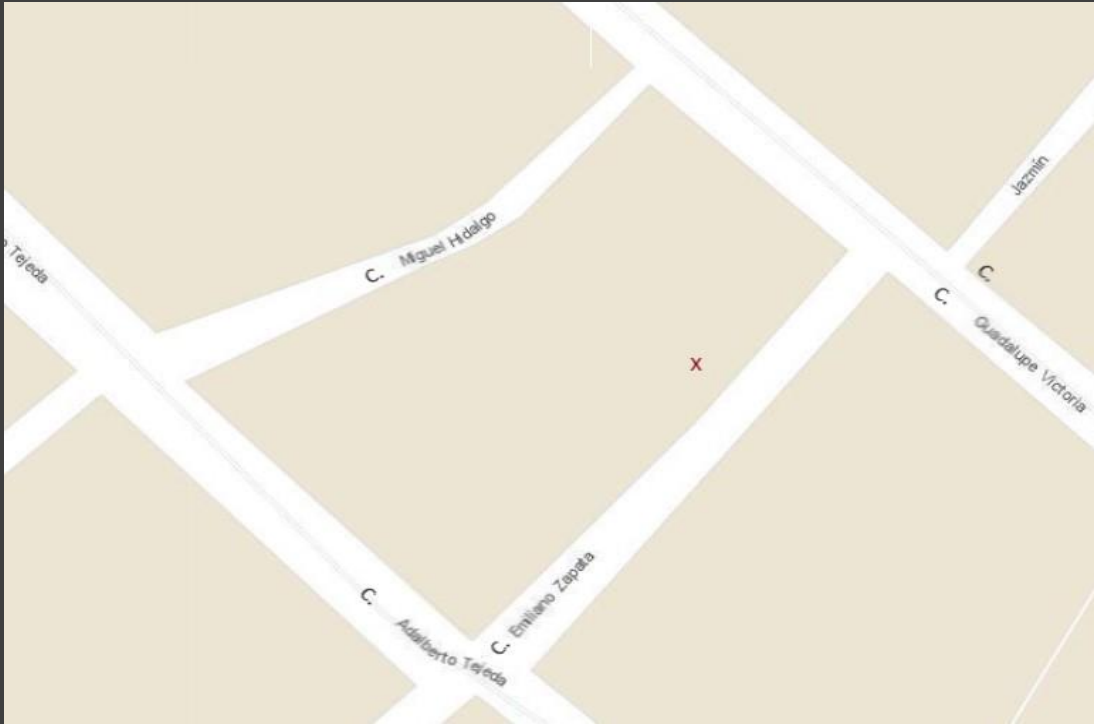

## Ejemplo Domicilio ámbito rural

- Datos adicionales para complementar el domicilio geográfico  
91635  
Cerro Gordo  
Emiliano Zapata, Ver.

Componente del domicilio geográfico	Descripción del componente	Estructura del Domicilio
TIPO DE VIALIDAD	Calle	Calle Emiliano Zapata SN Pueblo Cerro Gordo 91635 Cerro Gordo Emiliano Zapata, Veracruz de Ignacio de la Llave Entre Calle Adalberto Tejeda y Calle Guadalupe Victoria, Calle Miguel Hidalgo
NOMBRE DE VIALIDAD	Emiliano Zapata	
NÚMERO EXTERIOR	SN	
NÚMERO INTERIOR		
TIPO DE ASENTAMIENTO HUMANO	Pueblo	
NOMBRE DE ASENTAMIENTO HUMANO	Cerro Gordo	
CÓDIGO POSTAL	91635	
NOMBRE DE LOCALIDAD	Cerro Gordo	
NOMBRE DEL MUNICIPIO O DELEGACIÓN	Emiliano Zapata	
NOMBRE DEL ESTADO O CD. DE MÉXICO	Veracruz de Ignacio de la Llave	
ENTREVIALIDAD: TIPO Y NOMBRE	Calle Adalberto Tejeda y Calle Guadalupe Victoria	
VIALIDAD POSTERIOR: TIPO Y NOMBRE	Calle Miguel Hidalgo	
DESCRIPCIÓN DE UBICACIÓN		



## Ejemplo Domicilio en vías de comunicación

- **Datos adicionales para complementar el domicilio geográfico**  
91633 La Cumbre  
Emiliano Zapata, Ver.

Componente del domicilio geográfico	Descripción del componente	Estructura del Domicilio
TIPO DE VIALIDAD	Carretera	Carretera Estatal Libre Tramo Carrizal-La Loma Domicilio Conocido 91633, La Cumbre Emiliano Zapata, Veracruz de Ignacio de la Llave Entre Calle Nayarit y Calle Jalisco, Calle Américas
NOMBRE DE VIALIDAD	Estatal Libre Tramo Carrizal-La Loma	
NÚMERO EXTERIOR	Domicilio Conocido	
NÚMERO INTERIOR		
TIPO DE ASENTAMIENTO HUMANO	Ninguno	
NOMBRE DE ASENTAMIENTO HUMANO	Ninguno	
CÓDIGO POSTAL	91633	
NOMBRE DE LOCALIDAD	La Cumbre	
NOMBRE DEL MUNICIPIO O DELEGACIÓN	Emiliano Zapata	
NOMBRE DEL ESTADO O CD. DE MÉXICO	Veracruz de Ignacio de la Llave	
ENTREVIALIDAD: TIPO Y NOMBRE	Calle Nayarit y Calle Jalisco	
VIALIDAD POSTERIOR: TIPO Y NOMBRE	Calle Las Américas	
DESCRIPCIÓN DE UBICACIÓN		

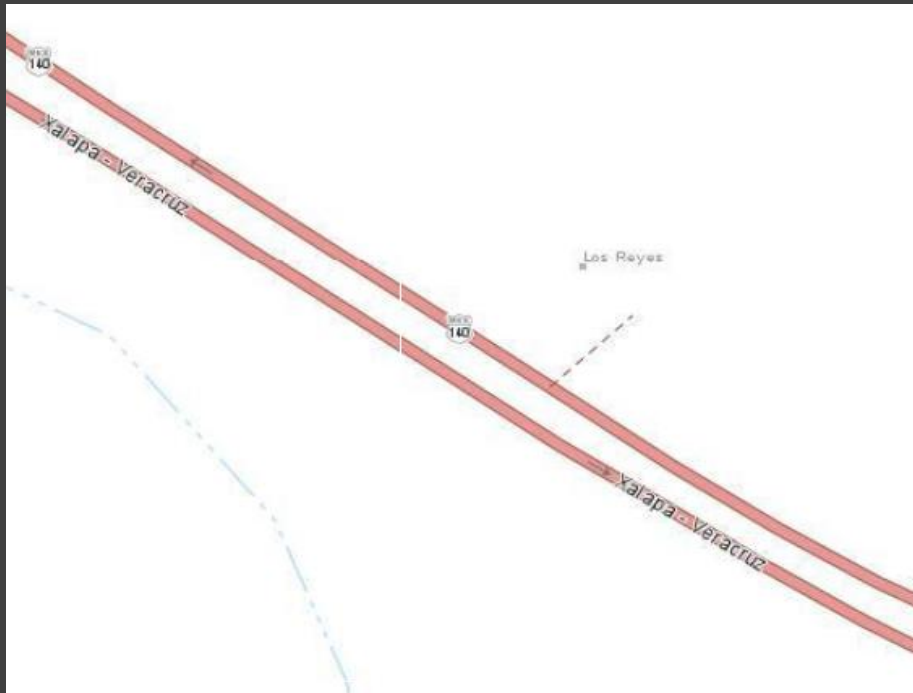

## Ejemplo

### Domicilio en vías de comunicación

- **Datos adicionales para complementar el domicilio geográfico**

Carretera Federal

Si peaje

91636

Los Reyes

Emiliano Zapata, Ver.



Componente del domicilio geográfico	Descripción del componente	Estructura del Domicilio
TIPO DE VIALIDAD	Carretera	Carretera Federal Libre Tramo Xalapa-Veracruz, Domicilio Conocido  Ranchería Los Reyes  91636  Emiliano Zapata, Veracruz de Ignacio de la Llave  Entre las localidades de Cerro Gordo y Corral Falso
NOMBRE DE VIALIDAD	Federal Libre Tramo Xalapa-Veracruz	
NÚMERO EXTERIOR	Domicilio Conocido	
NÚMERO INTERIOR		
TIPO DE ASENTAMIENTO HUMANO	Ranchería	
NOMBRE DE ASENTAMIENTO HUMANO	Los Reyes	
CÓDIGO POSTAL	91636	
NOMBRE DE LOCALIDAD	Los Reyes	
NOMBRE DEL MUNICIPIO O DELEGACIÓN	Emiliano Zapata	
NOMBRE DEL ESTADO O CD. DE MÉXICO	Veracruz de Ignacio de la Llave	
ENTREVIALIDAD: TIPO Y NOMBRE		
VIALIDAD POSTERIOR: TIPO Y NOMBRE		
DESCRIPCIÓN DE UBICACIÓN	Entre las localidades Cerro Gordo y Corral Falso	

# GRACIAS



Conociendo  
**México**

800 111 46 34

[www.inegi.org.mx](http://www.inegi.org.mx)

[atencion.usuarios@inegi.org.mx](mailto:atencion.usuarios@inegi.org.mx)

    **INEGI Informa**