

### Encuesta Mensual sobre Empresas Comerciales EMEC

La Encuesta Mensual sobre Empresas Comerciales es un proyecto de generación de estadística básica, que cumple con el objetivo de proporcionar indicadores relevantes sobre el comportamiento del comercio como eslabón clave en la producción nacional.

#### Variación porcentual anual de los principales Indicadores (Índice Base = 2018)

##### Personal Ocupado

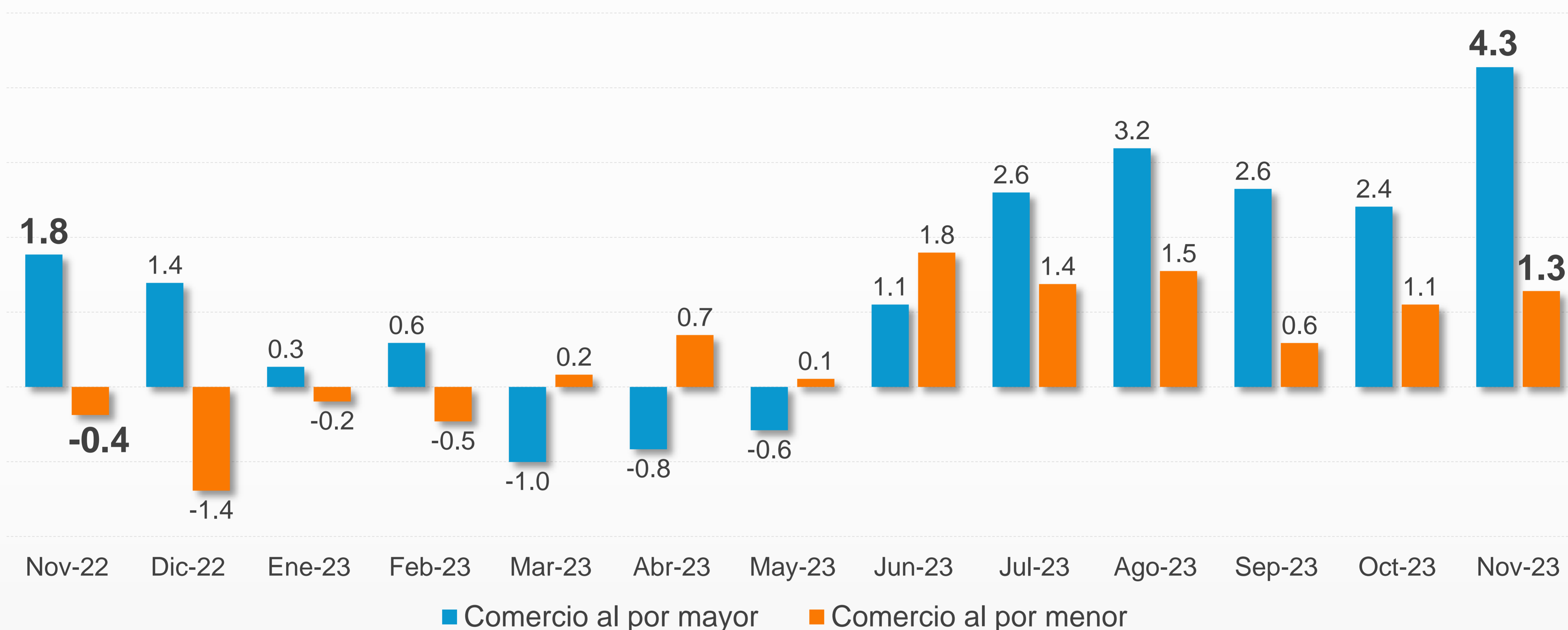

##### Ingresos totales por suministro de bienes y servicios

**1.7%** Comercio al por mayor

**3.0%** Comercio al por menor

##### Remuneraciones Totales

**10.5%** Comercio al por mayor

**9.9%** Comercio al por menor

En Veracruz las mercancías compradas para su reventa sin transformación, en noviembre de 2023, representaron una variación del valor de índice de **-0.4%** para el comercio al por mayor; mientras que un **3.9%** fue para el comercio al por menor.